

S U M A R

noiembrie - decembrie 2007

Ordine și reglementări specifice desfășurării transportului feroviar și cu metroul și exploataării infrastructurii feroviare

ORDINUL nr. 1100/2007 din 26/10/2007 pentru completarea anexei la Ordinul ministrului transporturilor, construcțiilor și turismului nr. 137/2003 privind aprobarea tarifelor pentru prestațiile de servicii specifice efectuate de Autoritatea Feroviară Română - AFER	3
ORDINUL nr. 1172/2007 din 09/11/2007 privind aprobarea Normei tehnice feroviare "Vehicule de cale ferată. Prescripții tehnice pentru revizia și repararea planificată a locomotivei diesel-hidraulice de 1.250 CP"	3

Articole informative și tehnice de specialitate

Aspecte actuale ale folosirii șinelor de cale ferată - Ing. ION STAFIE	5
--	---

Documente eliberate de Autoritatea de Siguranță Feroviară Română - ASFR, din cadrul AFER

Certificate de siguranță Partea A și Partea B eliberate operatorilor de transport feroviar conform OMT 535/2007 în perioada 01.11.2007 – 31.12.2007	8
Autorizații de funcționare din punct de vedere tehnic eliberate pentru stațiile de cale ferată și HM aparținând infrastructurii feroviare publice conform OMTCT 2269/2004 în perioada 01.11.2007 – 31.12.2007	38
Autorizații de exploatare pentru liniile ferate industriale din dotare eliberate agenților economici conform HG 2299/2004 și OMTCT 880/2005 în perioada 01.11.2007 – 31.12.2007	40
Autorizații de punere în funcțiune pentru linii ferate industriale nou construite sau modernizate eliberate conform HG 2299/2004 în perioada 01.11.2007 – 31.12.2007	40
Atestate pentru personalul aparținând operatorilor de transport feroviar cu responsabilități în organizarea și conducerea activității de transport feroviar și siguranța circulației emise conform OMT 535/2007 în perioada 01.11.2007 – 31.12.2007	40
Atestate pentru personalul aparținând operatorilor de manevră feroviară cu responsabilități în organizarea și conducerea activității de manevră feroviară și siguranța circulației emise conform OMT 535/2007 în perioada 01.11.2007 – 31.12.2007	41
Atestate pentru personalul aparținând gestionarilor de infrastructură feroviară neinteroperabilă cu responsabilități în gestionarea infrastructurii feroviare și siguranța circulației emise conform OMTCT 691/2004 în perioada 01.11.2007 – 31.12.2007	41
Atestate pentru personalul aparținând deținătorilor de linii ferate industriale cu responsabilități în siguranța circulației emise conform HGR 2299/2004 în perioada 01.11.2007 – 31.12.2007	41
Certificatele pentru consilierii de siguranță în transportul feroviar al mărfurilor periculoase eliberate conform OMTCT 1044/2000, modificat cu OMTCT 1934/2006, în perioada 01.11.2007 - 31.12.2007	42
Autorizații pentru personalul cu responsabilități în siguranța circulației emise conform OMTCT 2262/2005 în perioada 01.11.2007 – 31.12.2007	43

Documente eliberate de Organismul Notificat Feroviar Român - ONFR, din cadrul AFER

Autorizații de furnizor feroviar și vize periodice eliberate de AFER conform OMT 290/2000 în perioada 01.11.2007 – 31.12.2007	72
Certificate de omologare tehnică feroviară și/sau prelungirea termenelor de valabilitate a certificatelor de omologare tehnică feroviară eliberate de Autoritatea Feroviară Română – AFER conform OMT 290/2000 în perioada 01.11.2007 – 31.12.2007	80
Agremente tehnice feroviare și/sau prelungirea termenelor de valabilitate a agrementelor tehnice feroviare eliberate de Autoritatea Feroviară Română – AFER conform OMT 290/2000 în perioada 01.11.2007 – 31.12.2007	83
Autorizații și vize periodice emise de AFER pentru laboratoare de încercări conform OMT nr. 410/1999 în perioada 01.11.2007 – 31.12.2007	88
Atestate și vize periodice emise de AFER pentru standuri și dispozitive speciale conform OMT nr. 410/1999 în perioada 01.11.2007 – 31.12.2007	88
Autorizații personal în domeniul controlului nedistructiv ultrasonic emise conform Fișei UIC 960-O/2001 în perioada 01.11.2007 – 31.12.2007	94

Documente eliberate de Organismul de Licențe Feroviare Român - OLFR, din cadrul AFER

Licențe de transport feroviar pentru servicii de tip "A" și/sau tip "B" acordate operatorilor de transport feroviar conform OMT 535/2007 în perioada 01.11.2007 – 31.12.2007	95
Licențe de transport feroviar pentru servicii de tip "C" acordate operatorilor de transport feroviar conform OMT 535/2007 în perioada 01.11.2007 – 31.12.2007	95

Documente eliberate de Organismele de certificare OCS, OCSMMe, OCSMSSO și OCSMSI din cadrul AFER

Certificate de conformitate pentru sistemul calității emise de OCS - AFER conform SR EN ISO 9001:2001 în perioada 01.11.2007 – 31.12.2007	97
Certificate de conformitate pentru sistemul de management de mediu emise de OCSMMe – AFER conform SR EN ISO 14001:2005 în perioada 01.11.2007 – 31.12.2007	98
Certificate de conformitate pentru sistemul de management al sănătății și securității ocupaționale emise de OCSMSSO - AFER conform OHSAS 18001:2004 în perioada 01.11.2007 – 31.12.2007	99

Documente eliberate de Serviciul Inmatriculare MR din cadrul AFER

Certificate de înmatriculare și cărți de identitate acordate vehiculelor feroviare conform OMTCT 1193/2004 în perioada 01.11.2007 – 31.12.2007	100
--	-----

Documente eliberate de Compartimentul MC din cadrul AFER

Atestate personal în domeniul managementului calității acordate de AFER conform seriei de standarde SR EN ISO 9000/2001 în perioada 01.09.2007 – 31.12.2007	124
---	-----

Publicație periodică editată de Autoritatea Feroviară Română - AFER

Redacția Buletinului AFER

Sediul: AUTORITATEA FERROVIARĂ ROMÂNĂ – AFER, Calea Griviței 393, sector 1, 010719 București
Telefon: 021-307 79 16, CFR: 91-0888 5016; Fax: 021-307 79 82, www.afer.ro
cont virament: RO98 TREZ 7015 025X XX00 0345 deschis la Trezoreria OPERATIVĂ sector 1 București
cod fiscal RO 4283163; cod Bic TREZROBU

Buletinul AFER apare la 2 luni (6 numere/an) și se distribuie pe bază de abonament anual
Abonamente: Tel. 021-307 68 93, CFR: 91-0888 5393, Fax 021-316 18 32, cvlad@aferr.ro (Cristina VLAD)
Difuzare: Tel. 021-307 79 52, CFR: 91-0888 5052, Fax 021-307 42 58 (Registratura AFER)
Informații suplimentare: Tel. 021-307 79 16, CFR: 91-0888 5016, Fax 021-307 79 82, liliana@aferr.ro (Liliana BANNER)

Colectivul de coordonare și redacție

Florin IANCA – Director Tehnic AFER	Vasile MUNTEANU - Șef Serviciu TIRK AFER
Cornelia DUMITRESCU – Director Financiar - Contabilitate AFER	Ștefan MORARU – Șef Serviciu AASP AFER
Vasile BELIBOU – Director ASFR	Liliana BANNER – Expert I, STIRK – AFER
Mircea Cristian ARNĂUTU – Director ONFR	Sorina CHIRIȚĂ – Operator calculator, STIRK - AFER
Laurențiu DUMITRU – Director OIFR	Bogdan VINTILĂ – Operator calculator, STIRK - AFER
Anca BURSUC – Director OLFR	Cristina VLAD – Operator calculator, SMR - ONFR

Tipar: S.C. Tipografică FILARET S.A.

ISSN 1583-3143

MINISTERUL TRANSPORTURILOR

ORDINUL nr. 1100/2007 din 26/10/2007

Publicat in Monitorul Oficial, Partea I nr. 764 din 12/11/2007

pentru completarea anexei la Ordinul ministrului transporturilor, constructiilor si turismului nr. 137/2003 privind aprobarea tarifelor pentru prestatii de servicii specifice efectuate de Autoritatea Feroviara Romana - AFER

In temeiul prevederilor art. 16 lit. l) din Regulamentul de organizare si functionare a Autoritatii Feroviare Romane - AFER, prevazut in nexa nr. 1 la Hotararea Guvernului nr. 626/1998 privind organizarea si functionarea Autoritatii Feroviare Romane AFER, cu modificarile si completarile ulterioare, si ale prevederilor art. 5 alin. (4) din Hotararea Guvernului nr. 367/2007 privind organizarea si functionarea Ministerului Transporturilor, cu modificarile ulterioare, ministrul transporturilor emite urmatorul ordin:

Art. I. - Tabelul nr. 1 din anexa la Ordinul ministrului transporturilor, constructiilor si turismului nr. 137/2003 privind aprobarea tarifelor pentru prestatii de servicii specifice efectuate de Autoritatea Feroviara Romana - AFER, publicat in Monitorul Oficial al Romaniei, Partea I, nr. 611 din 29 august 2003, cu modificarile si completarile ulterioare, se completeaza dupa cum urmeaza:

- dupa punctul 3.3 se introduc doua noi puncte, punctele 3.4 si 3.5, cu urmatorul cuprins:

"3.4.	Evaluarea tehnica a materialului rulant in vederea inscrierii in certificatul de siguranta, aflat la o distanta mai mica de 200 km (un vehicul)	16
3.5.	Evaluarea tehnica a materialului rulant in vederea inscrierii in certificatul de siguranta, aflat la o distanta mai mare de 200 km (un vehicul)	24"

Art. II. - Prezentul ordin se publica in Monitorul Oficial al Romaniei, Partea I, si in Buletinul AFER.

MINISTRUL TRANSPORTURILOR,
Ludovic ORBAN

Bucuresti, 26 octombrie 2007.
Nr. 1.100.

MINISTERUL TRANSPORTURILOR

ORDINUL nr. 1172/2007 din 09/11/2007

Publicat in Monitorul Oficial, Partea I nr. 852 din 12/12/2007

privind aprobarea Normei tehnice feroviare "Vehicule de cale ferata. Prescriptii tehnice pentru revizia si repararea planificata a locomotivei diesel-hidraulice de 1.250 CP"

In temeiul prevederilor art. 3 alin. (2) lit. k) din anexa nr. 2 "Regulament de organizare si functionare al Organismului Notificat Feroviar Roman" la anexa nr. 1 "Regulamentul de organizare si functionare a Autoritatii Feroviare Romane - AFER", aprobat prin Hotararea Guvernului nr. 626/1998, cu modificarile si completarile ulterioare, precum si ale art. 5 alin. (4) din Hotararea Guvernului nr. 367/2007 privind organizarea si functionarea Ministerului Transporturilor, cu modificarile ulterioare, ministrul transporturilor emite urmatorul ordin:

Art. 1. - Se aproba Norma tehnica feroviara "Vehicule de cale ferata. Prescriptii tehnice pentru revizia si repararea planificata a locomotivei diesel-hidraulice de 1.250 CP", prevazuta in anexa*) care face parte integranta din prezentul ordin.

Art. 2. - Prevederile normei tehnice feroviare prevazute la art. 1 se aplica de catre operatorii de transport feroviar si detinatorii locomotivelor diesel-hidraulice de 1.250 CP la intocmirea caietelor de sarcini pentru licitarea serviciului de revizii si reparatii planificate, de catre operatorii economici autorizati ca furnizori feroviari ai serviciului de revizii si reparatii la

intocmirea specificatiilor tehnice pentru efectuarea reviziilor si reparatiilor planificate ale locomotivei, ansamblurilor si subansamblurilor acesteia si de catre Autoritatea Feroviara Romana - AFER in activitatile de avizare a documentatiei tehnice, omologare/ certificare/ agrementare tehnica feroviara si inspectie tehnica referitoare la reviziile si reparatiile locomotivei diesel-hidraulice de 1.250 CP.

Art. 3. - Prezentul ordin se publica in Monitorul Oficial al Romaniei, Partea I, si intra in vigoare in termen de 30 de zile de la data publicarii.

*) Anexa se publica ulterior in Monitorul Oficial al Romaniei, Partea I, nr. 852 bis in afara abonamentului, care se poate achizitiona de la Centrul pentru vanzari si relatii cu publicul al Regiei Autonome "Monitorul Oficial", Bucuresti, sos. Panduri nr. 1.

MINISTRUL TRANSPORTURILOR,
Ludovic ORBAN

Bucuresti, 9 noiembrie 2007.
Nr. 1.172.

10 ani

*info*CONSTRUCT®

cea mai mare bază de date cu firme
din domeniul construcțiilor

www.infoconstruct.ro
anunțuri, știri, legislație, newsletter, expoziții...

București, Bd. Nicolae Titulescu 143, Sector 1
Tel./Fax: 021 223 25 21; office@infoconstruct.ro



**Singurul catalog cu firme
din domeniul construcțiilor
certificat BRAT**

***info*FIRME**

director românesc firme și companii
oportunități de afaceri avantajoase

www.infofirme.ro

***info*ALIMENT**

cea mai mare bază de date cu firme
din domeniul alimentar și agricol

www.infoaliment.ro

***info*MOBILA**

cea mai mare bază de date cu firme
de mobilier, decorațiuni și domenii conexe

www.infomobila.ro

În întreaga existență a căii ferate clasice, șina a constituit elementul principal al suprastructurii căii, având rolul de susținere și ghidare a materialului rulant.

Toate eforturile și contribuțiile specialiștilor feroviari din domeniu au fost direcționate în decursul timpului spre trei obiective principale:

- realizarea unor oțeluri cu caracteristici superioare ale șinelor de cale ferată, pentru a satisface condițiile de exploatare din ce în ce mai pretențioase;
- proiectarea unor profiluri de șine și dimensiuni ale acestora care să asigure o rulare optimă a locomotivelor, vagoanelor și ramelor automotoare;
- gospodărirea rațională a șinelor pentru reducerea uzurii și defectelor, în scopul realizării de economii bugetelor întreținerii liniilor.

Creșterea vitezelor de circulație pe liniile cu trafic mixt – de marfă și călători – până la 160 Km/h și a celor privind numai transportul de călători, de la 200 Km/h în sus, a impus găsirea unor soluții de îmbunătățire a fabricării și mentenanței șinelor.

În condițiile actuale ale traficului pe calea ferată, șina trebuie tratată nu ca o entitate separată, ci în interdependență cu materialul rulant care o solicită.

Faptul că de peste un secol și jumătate sistemul funcționează, contribuind la asigurarea schimburilor de tot felul între regiuni, state și chiar continente, ar putea lăsa impresia că toate problemele generate au fost rezolvate. În realitate, din cauza cerințelor impuse de competiția cu celelalte sisteme de transport, transportul feroviar a trebuit să-și diversifice prestațiile către clienți, sporind continuu vitezele, gradul de încărcare a vehiculelor, siguranța și confortul, însă cu cheltuieli din ce în ce mai reduse.

În această confruntare, acutizată de globalizare, s-au ivit și unele aspecte care impun continuarea studiilor și cercetărilor în acest domeniu atât de delicat al rulării.

Istoriceste, încă de la mijlocul secolului al XIX-lea, au existat preocupări pentru perfecționarea sistemului, când în linii mari s-au definitivat formele profilurilor șinelor și ale roților. De atunci și până în momentul de față nu au conținut căutările pentru găsirea soluțiilor optime.

Rețeaua de linii CFR a moștenit încă după primul război mondial, ca urmare a alipirii provinciilor românești

Transilvania, Banat, Bucovina de Nord și Basarabia, o mare varietate de șine (peste 70 de tipuri), preponderente fiind tipurile 23,6; 30; 34,5; 42,8 etc., ceea ce îngreuna enorm lucrările de întreținere, lipsind atât materialele de prindere (plăci, eclise), cât și piesele pentru aparatele de cale.

În ceea ce privește tipurile de șine adoptate de CFR, pe lângă criteriile de asigurarea capacităților de transport, viteză, sarcină pe osie și pe metrul liniar etc., au stat și cele de conjunctură, astfel:

- Combinatul Siderurgic Reșița a putut livra șină tip 49 în cantități limitate și la o lungime de maximum 15 m;
- Contractele economice încheiate până în anul 1990 cu fostele țări socialiste în cadrul CAER au impus cantitatea și felul schimburilor de mărfuri, deci și importul de șine din URSS - șină tip 65 și din Polonia – șină tip 49. În mod excepțional, au mai fost importate cantități limitate de șină UIC 60 din fosta RSF Iugoslavia și din Austria.

- Combinatul Siderurgic SIDERCA de la Călărași, dacă ar fi fost dat în funcțiune, ar fi trebuit să livreze șine standardizate de tip greu, în lungimi de până la 90 m, ceea ce ar fi rezolvat definitiv problema șinelor în România, având și disponibilitatea pentru export. Astfel, ar fi devenit un concurent serios pentru producătorii de laminate de oțel din Europa.

Căile Ferate Române au constituit multe decenii principalul mijloc de transport, preluând un volum global de 80% din totalul transporturilor din România. După 1990, în condițiile unei economii în tranziție, datele problemei s-au schimbat radical. Urmând tendința de dezvoltare nelimitată a transportului rutier, cunoscută în majoritatea statelor europene, transportul feroviar de mărfuri și călători a pierdut continuu în concurență cu cel rutier. La această situație a contribuit în primul rând faptul că modernizarea Căilor Ferate Române s-a făcut în ritm lent și pentru că nu s-a mers în întâmpinarea cerințelor clienților: transport operativ, trenuri în număr suficient și tarife reduse.

Din datele statistice ale Companiei Naționale de Căi Ferate „CFR” SA, rezultă o repartitie corespunzătoare a tipurilor de șine, conform tabelului de mai jos:

Tipul șinei	65	60	54	49	45 (inclusiv 48,3)	40 (inclusiv 42,8)	<40	Total
Lungime constructivă (Km)	4789	1978	496	10498	580	1883	186	20410
%	23,5	9,6	2,5	51,5	2,8	9,2	0,9	100

La o primă privire, se constată că repartitia tipurilor de șine grele – 65, 60, 54 și 49 – reprezintă împreună cu cei 17.761 Km peste 87% din lungimea totală a șinelor.

Tipul șinei	65	60	54	49	45 (inclusiv 48,3)	40 (inclusiv 42,8)	<40	Total
Lungime constructivă (Km)	3592	1482	869	10258	1271	4028	930	22370

Din analiza dinamicii tipurilor de șine menționate în cele două tabele, rezultă în primul rând că rețeaua publică de linii a scăzut în 17 ani cu 1960 Km.

Pentru comparație, aceeași situație, dar la finele anului 1989, se prezintă conform datelor din tabelul următor, dar la o rețea de 22.370 Km linie constructivă:

Din 1998 practic nu s-a mai introdus șină tip 65. Din 1989 până în 2005 s-au refacționat numai 496 Km linii cu șină tip 60.

Șina tip 49 a cunoscut mici variații în 17 ani.

Șinele tip 45, 40 și mai mici au scăzut cantitativ, datorită înlocuirilor cu șine semi-bune de tip superior.

Faptul că pe rețea există cca.10.500 Km linii cu șine tip 49 și cca. 500 Km cu șine tip 54, care au fost introduse în cale cu 35 - 40 ani în urmă, caracterizează rețeaua de linii CFR ca fiind „îmbătrânită”.

Șinele de tip inferior (mai mici decât 49), cu prindere directă au scăzut între 1989 - 2005 de la

6229 Km linii la 2649 Km linii, ceea ce reprezintă un procent rezidual de 13 % din totalul liniilor.

De menționat că la majoritatea rețelelor europene astfel de șine de tip inferior nu mai există de peste 30 - 40 ani fiind înlocuite cu șine tip 49 sau R50.

Dintr-un grafic deosebit de sugestiv, în care se prezintă evoluția liniilor CFR scadente la RK, în comparație cu dinamica refacțiilor în perioada 1918 - 2006, rezultă o situație deosebit de îngrijorătoare (Fig.1).



Figura 1. Dinamica refacțiilor executate în perioada 1918 – 2006

Dacă la finele anului 1989 exista un număr de 1234 Km de linii scadente la RK, până la finele anului 2006, acest număr crește continuu, ajungând să se situeze la 5148 Km de linii, cifră care din păcate va crește, dacă nu se încearcă să se redreseze această situație. Decalajul de peste 5.000 Km de linii restanți s-ar putea remedia numai printr-un program intensiv de refacții și reabilitări de linii, dispus pe o perioadă rațională de timp.

După un calcul sumar, pentru reducerea acestui decalaj ar trebui ca cei 5.000 Km de linii restanți la RK să fie programați cu o medie anuală de minim 500 Km. Însă, ținând seama de faptul că pe măsură ce înaintăm în timp decalajul crește, rezultă că media refacțiilor anuale cu materiale noi va trebui să se situeze între 500 - 800 Km.

Datorită vechimii șinelor, coroborat cu fenomenul de oboseală, numărul de șine rupte, înregistrate în ultimii zece ani, cu o medie anuală de 290 șine și un vârf de 470 de șine rupte în anul 1996, se pune cu seriozitate

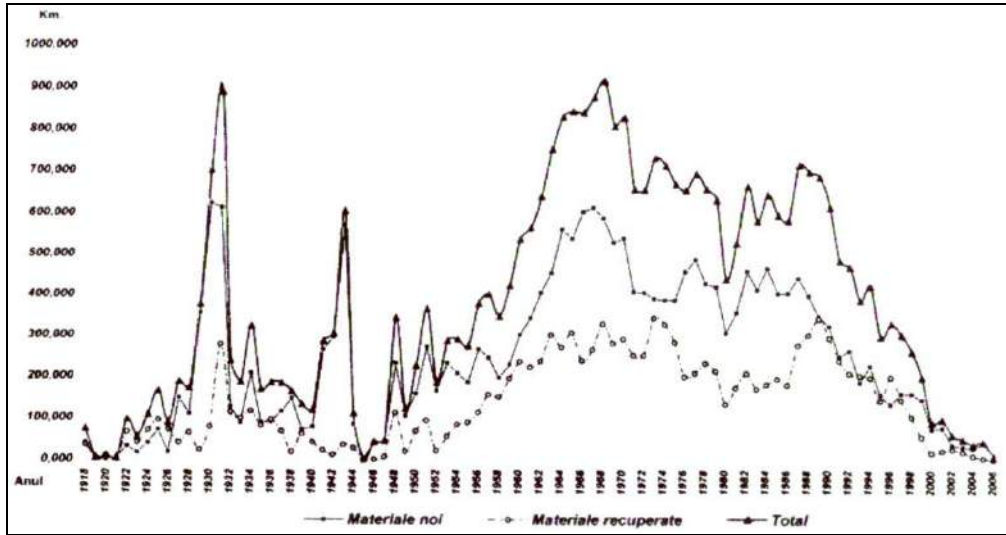
problema monitorizării șinelor în condițiile Instrucțiilor nr. 306 și 348.

La aceasta mai trebuie avute în vedere și alte aspecte legate de siguranță, cum ar fi uzura șinelor. Odată cu folosirea automotorului EM 130 R, unul din avantajele acestui vehicul performant constă în determinarea profilului șinelor, afișarea datelor geometrice și, în special, forma uzurii, procentul acesteia etc.

În urma analizei măsurătorilor efectuate în anul 2006, pe un număr redus de magistrale, s-a constatat că în numeroase curbe firele exterioare prezintă uzuri variind în procent între 12 - 20%, unele fiind la limita admisă de reglementările actuale și chiar depășind această limită.

În exemplele prezentate în Fig. 2a și 2b de mai jos (linia București – Craiova), ciupercile prezintă uzuri verticale și laterale pronunțate, pe ansamblu depășind 20% din secțiune, ajungând până la racordarea cu muchea eclisei, ceea ce reprezintă un pericol pentru circulație.

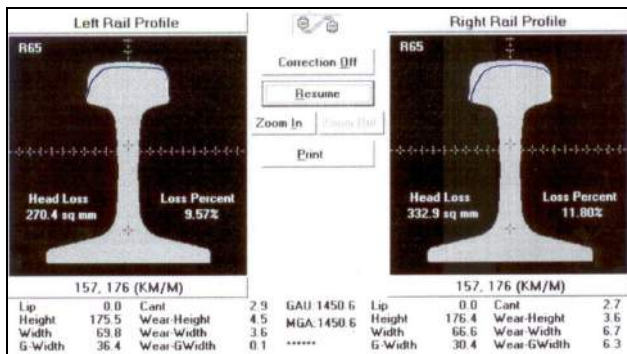

Fig. 2a

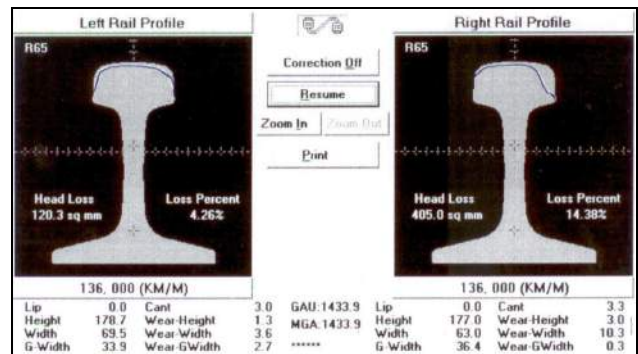

Fig. 2b

Figura 2. Exemple de profiluri uzate ale șinelor pe linia București – Craiova

Cauzele uzurilor exagerate ale șinelor se pot rezuma la următoarele:

- montarea și exploatarea liniei cu abateri de la ecartament și nivel;
- adoptarea unor supraînălțări în curbe neconforme cu vitezele și tonajul trenurilor de călători și marfă, ceea ce poate conduce la uzuri inegale ale celor două fire de șine;
- fixarea șinelor pe traverse în neconcordanță cu forma profilurilor bandajelor de la materialul rulant în circulație;
- lipsa ungătoarelor în curbe sau funcționarea defectuoasă a acestora.

Aceste defectuoșități, care persistă de mai multă vreme, impun necesitatea unor studii și experimentări privind relația între roată și șină, deci tratarea căii ferate ca un organism unitar. De pildă, în Germania și în alte țări, adoptarea unor noi tipuri de locomotive, vagoane, rame automotoare sau șine este precedată de studii ample și experimentări pe modele reale, așa cum s-a ajuns la un nou profil de șină – 60 E₂.

Numai aceste aspecte negative sunt suficiente pentru a reanaliza necesitatea unor formații de cercetare

științifică, care să țină pasul cu necesitățile stringente ale exploatarei căii ferate. Aceste formații, cu o bază materială adecvată și având personal specializat, de felul celui care a existat în fostul ICPTT, trebuie să se integreze în problematica actuală a Companiei Naționale de Căi Ferate „CFR”, în strânsă legătură cu toți operatorii care folosesc rețeaua de linii CFR.

Până în prezent, s-a dovedit că această importanță problematică n-a putut fi preluată integral de universitățile din România, iar firmele și societățile existente nu au manifestat suficient interes.

În acest domeniu al cercetării științifice, se știe că dotările tehnico-materiale se pot realiza mai ușor dacă există o finanțare suficientă, însă formarea personalului de cercetare se produce deosebit de greu, cerând timp, un management adecvat și o motivare corespunzătoare.

Starea actuală a liniilor CFR se poate caracteriza și prin nivelul vitezelor pe care le pot realiza trenurile de călători și marfă, în competiție cu transportul rutier.

O analiză succintă a acestui parametru sintetic, vitezele de circulație, pe ultimii 16 ani, se prezintă conform datelor din tabelul următor:

Viteza liniei (km/h)	< 50	51-80	81-100	101-120	121-140	141-160	>160	Total (Km linii)
Anul 1989 (Km)	2844	4728	3923	2568	205	0	0	14268
Anul 2005 (Km)	4124	5040	2295	1950	201	120	0	13730

Din aceste date rezultă că în ultimii 16 ani analizați ponderea liniilor cu viteze între 81 - 100 Km/h a scăzut cu un procent de 48%, ca și cele cu viteze între 101 - 140 Km/h, dar cu un procent de 25 %. Aceste scăderi ale plafoanelor vitezelor s-au petrecut pe seama creșterii ponderii vitezelor între 50 - 80 Km/h (cu un procent de 17%) și a vitezelor mai mici de 50 Km/h (cu un procent de 35%). Pe total rețea, reducerea plafoanelor vitezelor între 81 - 120 Km/h – considerate viteze normale încă din anii 1960 - 1965, cu procentul de 47%, reprezintă de fapt starea actuală a liniilor.

În perioada analizată trebuie menționată totuși realizarea pe 120 Km a vitezelor mai mari de 140 Km/h pe coridorul 4 european, datorită lucrărilor de reabilitare executate din fonduri europene, cu o tehnologie adecvată și continuarea acestui gen de lucrări pe celelalte magistrale.

Starea actuală a liniilor CFR și în primul rând a șinelor constituie o avertizare serioasă, dacă nu se iau din timp măsuri operative, conform recomandărilor din Directiva 2001/14/CE, care la punctul 43 enunță următoarele:

„Este necesar să se prevadă măsuri stimulative prin care întreprinderile feroviare și gestionarul de infrastructură să fie încurajați să reducă la minimum defectiunile rețelei”.

Starea actuală a rețelei de linii pune sub semnul întrebării și principiul de interoperabilitate la care CFR au aderat.

Revăzând modalitățile actuale adoptate pentru rezolvarea problemelor curente, va trebui să se analizeze chiar oportunitatea unei reorganizări administrativ – teritoriale, care să meargă până la districtele de întreținere. Acestea trebuie să devină unități operative, dotate cu utilaje moderne, multifuncționale, pentru a interveni cu eficacitate maximă în situații de urgență, cum ar fi: inundații cu deteriorarea căii, distrugerii de terasamente și lucrări de artă, căderi de stânci și alte obiecte pe linie, înzăpeziri, ruperi de șine și piese ale aparatelor de cale, incendii, cutremure, tornade etc.

Aceste acțiuni vor trebui să fie armonizate cu principiile de organizare recomandate de organismele europene în domeniul infrastructurii căii, care să conducă la revigorarea acestui mod de transport sigur, economic și nepoluant.

**Certificate de siguranță Partea A și Partea B eliberate operatorilor de transport feroviar
conform OMT 535/2007 în perioada 01.11.2007 – 31.12.2007**

* *Serviciile de transport feroviar pe căile ferate din România se clasifică în următoarele tipuri:*

- a) **tip A** - transport feroviar de călători desfășurat în interes public și/sau în interes propriu;
b) **tip B** - transport feroviar de marfă desfășurat în interes public și/sau în interes propriu;
c) **tip C** - numai manevră feroviară în interes public și/sau în interes propriu.

Întreprindere feroviară certificată									
Nr. crt.	Denumire juridică						Acronim	Nr. național de înregistrare	
Certificat de siguranță - Partea A	Nr. de referință internă	Nr. de identificare UE	Nou/Reînnoit/Modificat	Nr. de identificare UE certificat anterior	Data eliberării	Valabil de la	Valabil până la	Tip(uri) de serviciu(serviciii)*	
Certificat de siguranță - Partea B									
Anexa I la CSB	Secții de circulație/Stații de cale ferată			Zone de manevră					
	Nr. crt.	Secția de circulație		Nr. crt.	Zona de manevră/Linia ferată industrială		Proprietar	Stația CF adiacentă	
Anexa II la CSB	Material rulant motor								
	Nr. crt.	Tip locomotivă			Nr. locomotivă				
1.	S.C. DORI TRANS S.R.L. Roman						DORI TRANS	J27/1242/2003	
Certificat de siguranță - Partea A	CSA 0013	RO1120070013	Nou	nu este cazul	07.11.2007	08.11.2007	8.11.2009	tip C, inclusiv transport mărfuri periculoase	
Certificat de siguranță - Partea B	CSB 0017	RO1220070017	Nou	nu este cazul	07.11.2007	08.11.2007	8.11.2008	tip C, inclusiv transport mărfuri periculoase	
Anexa I la CSB 0017	Nr. crt.	Secția de circulație		Nr. crt.	Zona de manevră/Linii ferate industriale		Proprietar	Stația CF adiacentă	
	1.	Roman		1.	Linia ferată industrială S.C. AGRANA ROMÂNIA S.A. - Sucursala Roman		S.C. AGRANA ROMÂNIA S.A.	Stația CF Roman	
				2.	Linia ferată industrială S.C. MITTAL STEEL Roman S.A.		S.C. MITTAL STEEL Roman S.A.	Stația CF Roman	
				3.	Linia ferată industrială S.C. ELEROM S.A. Roman		S.C. ELEROM S.A.	Stația CF Roman	
Anexa II la CSB 0017	Nr. crt.	Tip locomotivă			Nr. locomotivă				
	1.	LDH 1250 CP			125 – 159 (serie șasiu 22367)				
	2.	LDH 700 CP			70 – 654 (serie șasiu 24135)				
2.	S.C. DORI TRANS S.R.L. Roman						DORI TRANS	J27/1242/2003	
Certificat de siguranță - Partea B	CSB 0018	RO1220070018	Nou	nu este cazul	07.11.2007	08.11.2007	8.11.2008	tip C, inclusiv transport mărfuri periculoase	
Anexa I la CSB 0018	Nr. crt.	Secția de circulație		Nr. crt.	Zona de manevră/Linii ferate industriale		Proprietar	Stația CF adiacentă	
	1.	H.M. Porumbești		1.	Linia ferată industrială S.C. TRANS GAS S.R.L. București		S.C. TRANS GAS S.R.L. București	H.M. Porumbești	
Anexa II la CSB 0018	Nr. crt.	Tip locomotivă			Nr. locomotivă				
	1.	LDH 1250 CP			125 – 269 (serie șasiu 22794)				
	2.	LDH 1250 CP			125 – 330 (serie șasiu 23408)				
3.	S.C. DORI TRANS S.R.L. Roman						DORI TRANS	J27/1242/2003	
Certificat de siguranță - Partea B	CSB 0019	RO1220070019	Nou	nu este cazul	07.11.2007	08.11.2007	8.11.2008	tip C, inclusiv transport mărfuri periculoase	
Anexa I la CSB 0019	Nr. crt.	Secția de circulație/Stații de cale ferată		Nr. crt.	Zona de manevră/Linii ferate industriale		Proprietar	Stația CF adiacentă	
	1.	Zărnești.		1.	Linia ferată industrială S.C. ROM OIL S.A. - Depozit Zărnești		S.C. ROM OIL S.A.	Stația CF Zărnești	
Anexa II la CSB 0019	Nr. crt.	Tip locomotivă			Nr. locomotivă				
	1.	LDH 1250 CP			81 – 0759 – 1 (serie șasiu 25684)				
4.	S.C. DORI TRANS S.R.L. Roman						DORI TRANS	J27/1242/2003	
Certificat de siguranță - Partea B	CSB 0020	RO1220070020	Nou	nu este cazul	07.11.2007	08.11.2007	8.11.2008	tip C, inclusiv transport mărfuri periculoase	
Anexa I la CSB 0020	Nr. crt.	Secția de circulație/Stații de cale ferată		Nr. crt.	Zona de manevră/Linii ferate industriale		Proprietar	Stația CF adiacentă	
	1.	Glogovăț		1.	Linia ferată industrială S.C. ROM OIL S.A. - Depozit Vladimirescu		S.C. ROM OIL S.A.	Stația CF Glogovăț	
Anexa II la CSB 0020	Nr. crt.	Tip locomotivă			Nr. locomotivă				
	1.	LDH 700 CP			85 – 0115 – 7 (serie șasiu 23013)				

Întreprindere feroviară certificată									
Nr. crt.	Denumire juridică						Acronim	Nr. național de înregistrare	
Certificat de siguranță - Partea A	Nr. de referință internă	Nr. de identificare UE	Nou/ Reînnoit/ Modificat	Nr. de identificare UE certificat anterior	Data eliberării	Valabil de la	Valabil până la	Tip(uri) de serviciu(servicii)*	
Certificat de siguranță - Partea B									
Anexa I la CSB	Secții de circulație/Stații de cale ferată			Zone de manevră					
	Nr. crt.	Secția de circulație		Nr. crt.	Zona de manevră/Linia ferată industrială		Proprietar	Stația CF adiacentă	
Anexa II la CSB	Material rulant motor								
	Nr. crt.	Tip locomotivă			Nr. locomotivă				
5.	Societatea Națională de Transport Feroviară de Călători "CFR CĂLĂTORI" S.A.						"CFR CĂLĂTORI"	J40/9764/1998	
Certificat de siguranță - Partea A	CSA 0015	RO1120070015	Nou	nu este cazul	09.11.2007	10.11.2007	10.11.2009	tip A , exclusiv transport mărfuri periculoase	
Certificat de siguranță - Partea B	CSB 0023	RO1220070023	Nou	nu este cazul	09.11.2007	10.11.2007	10.11.2009	tip A , exclusiv transport mărfuri periculoase	
Anexa I la CSB 0023	Nr. crt.	Secția de circulație		Nr. crt.	Zona de manevră/Linia ferată industrială		Proprietar	Stația CF adiacentă	
	1.	TOATE SECȚIILE DE CIRCULAȚIE DE PE INFRASTRUCTURA FEROVIARĂ A CĂILOR FERATE ROMÂNE, ÎNSCRISE ÎN LIVRETELE CU MERSUL TRENURILOR DE CĂLĂTORI EMISE DE CĂTRE C.N.C.F. „CFR” S.A.		1.	TOATE STAȚIILE DE CALE FERATĂ DE PE INFRASTRUCTURA FEROVIARĂ A CĂILOR FERATE ROMÂNE, ÎNSCRISE ÎN LIVRETELE CU MERSUL TRENURILOR DE CĂLĂTORI EMISE DE CĂTRE C.N.C.F. „CFR” S.A.				
	2.	TOATE STAȚIILE DE CALE FERATĂ DE PE INFRASTRUCTURA FEROVIARĂ A CĂILOR FERATE ROMÂNE, ÎNSCRISE ÎN LIVRETELE CU MERSUL TRENURILOR DE CĂLĂTORI EMISE DE CĂTRE C.N.C.F. „CFR” S.A.		2.	TOATE LINIILE INDUSTRIALE RACORDATE LA STAȚIILE DE CALE FERATĂ DE PE INFRASTRUCTURA FEROVIARĂ A CĂILOR FERATE ROMÂNE, ÎNSCRISE ÎN LIVRETELE CU MERSUL TRENURILOR DE CĂLĂTORI EMISE DE CĂTRE C.N.C.F. „CFR” S.A.				
Anexa II la CSB 0023	Nr. crt.	Tip locomotivă			Nr. locomotivă				
	Pt. transport tip B								
	1.	LE 5100 KW			40-0919-7 serie șasiu 1069				
	2.	LE 5100 KW			40-0899-1 serie șasiu 913778				
	3.	LE 5100 KW			40-0880-1 serie șasiu 289A				
	4.	LE 5100 KW			40-0879-3 serie șasiu 1029				
	5.	LE 5100 KW			40-0873-6 serie șasiu 1023				
	6.	LE 5100 KW			40-0871-0 serie șasiu 252147				
	7.	LE 5100 KW			40-0864-5 serie șasiu 1014				
	8.	LE 5100 KW			40-0863-7 serie șasiu 1013				
	9.	LE 5100 KW			40-0855-3 serie șasiu 1008				
	10.	LE 5100 KW			40-0846-2 serie șasiu 996				
	11.	LE 5100 KW			40-0824-9 serie șasiu 933771				
	12.	LE 5100 KW			40-0820-7 serie șasiu 9706				
	13.	LE 5100 KW			40-0811-6 serie șasiu 961				
	14.	LE 5100 KW			40-0800-9 serie șasiu 208041				
	15.	LE 5100 KW			40-0799-3 serie șasiu 256244				
	16.	LE 5100 KW			40-0782-9 serie șasiu 932				
	17.	LE 5100 KW			40-0781-1 serie șasiu 931				
	18.	LE 5100 KW			40-0778-7 serie șasiu 988				
	19.	LE 5100 KW			40-0775-3 serie șasiu FS				
	20.	LE 5100 KW			40-0758-9 serie șasiu 923951				
	21.	LE 5100 KW			40-0756-3 serie șasiu 861				
	22.	LE 5100 KW			40-0752-2 serie șasiu 857				
	23.	LE 5100 KW			40-0732-4 serie șasiu 829				
	24.	LE 5100 KW			40-0721-7 serie șasiu 826				
	25.	LE 5100 KW			40-0699-5 serie șasiu FS				
	26.	LE 5100 KW			40-0695-3 serie șasiu 709				
	27.	LE 5100 KW			40-0694-6 serie șasiu 799				
	28.	LE 5100 KW			40-0692-0 serie șasiu 706				
	29.	LE 5100 KW			40-0680-5 serie șasiu 785				
	30.	LE 5100 KW			40-0679-7 serie șasiu FS				
	31.	LE 5100 KW			40-0669-8 serie șasiu 774				
	32.	LE 5100 KW			40-0658-1 serie șasiu FS				
	33.	LE 5100 KW			40-0654-0 serie șasiu 837				
	34.	LE 5100 KW			40-0649-0 serie șasiu 134280				
	35.	LE 5100 KW			40-0639-1 serie șasiu 744				
	36.	LE 5100 KW			40-0637-5 serie șasiu 742				
	37.	LE 5100 KW			40-0589-8 serie șasiu 694				
	38.	LE 5100 KW			40-0581-5 serie șasiu 686				
	39.	LE 5100 KW			40-0565-8 serie șasiu 670				
	40.	LE 5100 KW			40-0546-8 serie șasiu 890361				
41.	LE 5100 KW			40-0520-3 serie șasiu 625					

Intreprindere feroviară certificată								
Nr. crt.	Denumire juridică						Acronim	Nr. național de înregistrare
Certificat de siguranță - Partea A	Nr. de referință internă	Nr. de identificare UE	Nou/Reînnoit/Modificat	Nr. de identificare UE certificat anterior	Data eliberării	Valabil de la	Valabil până la	Tip(uri) de serviciu(servicii)*
Certificat de siguranță - Partea B								
Anexa I la CSB	Secții de circulație/Stații de cale ferată			Zone de manevră				
	Nr. crt.	Secția de circulație		Nr. crt.	Zona de manevră/Linia ferată industrială	Proprietar		Stația CF adiacentă
Anexa II la CSB	Material rulant motor							
	Nr. crt.	Tip locomotivă			Nr. locomotivă			
	42.	LE 5100 KW			40-0502-1 serie șasiu 607			
	43.	LE 5100 KW			40-0442-0 serie șasiu 547			
	44.	LE 5100 KW			40-0392-7 serie șasiu 474			
	45.	LE 5100 KW			40-0278-8 serie șasiu 325			
	46.	LE 5100 KW			40-0263-0 serie șasiu 310			
	47.	LE 5100 KW			40-0229-1 serie șasiu 276			
	48.	LE 5100 KW			40-0228-3 serie șasiu FS			
	49.	LE 5100 KW			40-0174-9 serie șasiu FS			
	50.	LE 5100 KW			40-0139-2 serie șasiu FS			
	51.	LE 5100 KW			40-0086-5 serie șasiu 125301			
	52.	LE 5100 KW			40-0024-6 serie șasiu FS			
	53.	LE 5100 KW			40-0014-7 serie șasiu 45832			
	54.	LE 5100 KW			41-0931-0 serie șasiu 1082			
	55.	LE 5100 KW			41-0930-2 serie șasiu 1080			
	56.	LE 5100 KW			41-0928-6 serie șasiu 1078			
	57.	LE 5100 KW			41-0927-8 serie șasiu 1077			
	58.	LE 5100 KW			41-0925-2 serie șasiu 1075			
	59.	LE 5100 KW			41-0922-9 serie șasiu 1084			
	60.	LE 5100 KW			41-0920-3 serie șasiu 1070			
	61.	LE 5100 KW			41-0913-8 serie șasiu 1063			
	62.	LE 5100 KW			41-0908-0 serie șasiu 1058			
	63.	LE 5100 KW			41-0906-2 serie șasiu 1056			
	64.	LE 5100 KW			41-0889-0 serie șasiu 1039			
	65.	LE 5100 KW			41-0860-1 serie șasiu 1009			
	66.	LE 5100 KW			41-0858-5 serie șasiu 1008			
	67.	LE 5100 KW			41-0840-3 serie șasiu 990			
	68.	LE 5100 KW			41-0838-7 serie șasiu FS			
	69.	LE 5100 KW			41-0836-1 serie șasiu 912443			
	70.	LE 5100 KW			41-0827-0 serie șasiu 977			
	71.	LE 5100 KW			41-0823-9 serie șasiu 973			
	72.	LE 5100 KW			41-0819-7 serie șasiu 969			
	73.	LE 5100 KW			41-0815-5 serie șasiu 7			
	74.	LE 5100 KW			41-0806-4 serie șasiu 986			
	75.	LE 5100 KW			41-0780-1 serie șasiu 930			
	76.	LE 5100 KW			41-0769-4 serie șasiu 933771			
	77.	LE 5100 KW			41-0767-8 serie șasiu 887			
	78.	LE 5100 KW			41-0761-1 serie șasiu FS			
	79.	LE 5100 KW			41-0760-3 serie șasiu 865			
	80.	LE 5100 KW			41-0755-3 serie șasiu 210057			
	81.	LE 5100 KW			41-0747-0 serie șasiu 1094			
	82.	LE 5100 KW			41-0735-5 serie șasiu 840			
	83.	LE 5100 KW			41-0730-6 serie șasiu 835			
	84.	LE 5100 KW			41-0720-7 serie șasiu 98717			
	85.	LE 5100 KW			41-0717-3 serie șasiu 987172			
	86.	LE 5100 KW			41-0655-5 serie șasiu 7304			
	87.	LE 5100 KW			41-0646-4 serie șasiu 134280			
	88.	LE 5100 KW			41-0627-4 serie șasiu FS			
	89.	LE 5100 KW			41-0617-5 serie șasiu 723			
	90.	LE 5100 KW			41-0613-4 serie șasiu 718			
	91.	LE 5100 KW			41-0606-8 serie șasiu FS			
	92.	LE 5100 KW			41-0588-8 serie șasiu 594A			
	93.	LE 5100 KW			41-0567-2 serie șasiu 672			
	94.	LE 5100 KW			41-0564-9 serie șasiu 669			
	95.	LE 5100 KW			41-0482-6 serie șasiu 587			
	96.	LE 5100 KW			41-0465-9 serie șasiu FS			
	97.	LE 5100 KW			41-0464-2 serie șasiu 569			
	98.	LE 5100 KW			41-0452-7 serie șasiu 557			
	99.	LE 5100 KW			41-0449-3 serie șasiu 554			
	100.	LE 5100 KW			41-0443-6 serie șasiu 443			
	101.	LE 5100 KW			41-0431-1 serie șasiu 123502			
	102.	LE 5100 KW			41-0406-3 serie șasiu 498			
	103.	LE 5100 KW			41-0403-0 serie șasiu FS			
	104.	LE 5100 KW			41-0359-4 serie șasiu FS			
	105.	LE 5100 KW			41-0308-1 serie șasiu 363			
	106.	LE 5100 KW			41-0303-2 serie șasiu 10685			
	107.	LE 5100 KW			41-0292-7 serie șasiu FS/1977			

Întreprindere feroviară certificată									
Nr. crt.	Denumire juridică						Acronim	Nr. național de înregistrare	
Certificat de siguranță - Partea A	Nr. de referință internă	Nr. de identificare UE	Nou/Reînnoit/Modificat	Nr. de identificare UE certificat anterior	Data eliberării	Valabil de la	Valabil până la	Tip(uri) de serviciu(servicii)*	
Certificat de siguranță - Partea B									
Anexa I la CSB	Secții de circulație/Stații de cale ferată			Zone de manevră					
	Nr. crt.	Secția de circulație		Nr. crt.	Zona de manevră/Linia ferată industrială	Proprietar		Stația CF adiacentă	
Anexa II la CSB	Material rulant motor								
	Nr. crt.	Tip locomotivă			Nr. locomotivă				
	108.	LE 5100 KW			41-0255-4 serie șasiu 11545				
	109.	LE 5100 KW			41-0251-3 serie șasiu 298				
	110.	LE 5100 KW			41-0209-1 serie șasiu FS/1975				
	111.	LE 5100 KW			41-0196-0 serie șasiu 243				
	112.	LE 5100 KW			41-0189-5 serie șasiu 236				
	113.	LE 5100 KW			41-0188-7 serie șasiu 235				
	114.	LE 5100 KW			41-0182-0 serie șasiu 229				
	115.	LE 5100 KW			41-0170-5 serie șasiu 136139				
	116.	LE 5100 KW			41-0156-4 serie șasiu FS				
	117.	LE 5100 KW			41-0148-1 serie șasiu 118184				
	118.	LE 5100 KW			41-0147-3 serie șasiu 238				
	119.	LE 5100 KW			41-0122-6 serie șasiu FS				
	120.	LE 5100 KW			41-0121-8 serie șasiu 129884				
	121.	LE 5100 KW			41-0112-7 serie șasiu 128651				
	122.	LE 5100 KW			41-0108-5 serie șasiu 126				
	123.	LE 5100 KW			41-0106-9 serie șasiu 116				
	124.	LE 5100 KW			41-0092-1 serie șasiu 102				
	125.	LE 5100 KW			41-0081-4 serie șasiu 91				
	126.	LE 5100 KW			41-0056-6 serie șasiu 66				
	127.	LE 5100 KW			41-0055-8 serie șasiu 55				
	128.	LE 5100 KW			41-0054-1 serie șasiu 64				
	129.	LE 5100 KW			41-0053-3 serie șasiu 63				
	130.	LE 5100 KW			41-0030-1 serie șasiu 541				
	131.	LE 5100 KW			41-0029-3 serie șasiu 29				
	132.	LE 5100 KW			41-0013-7 serie șasiu FS				
	133.	LE 5100 KW			41-0001-2 serie șasiu 1082				
	134.	LE 5100 KW			45-0379-3 serie șasiu 461				
	135.	LE 5100 KW			45-0343-9 serie șasiu 405				
	136.	LE 5100 KW			45-0336-3 serie șasiu 268				
	137.	LE 5100 KW			45-0333-0 serie șasiu 388				
	138.	LE 5100 KW			45-0324-9 serie șasiu 378				
	139.	LE 5100 KW			45-0321-5 serie șasiu 376				
	140.	LE 3400 KW			43-0128-9 serie șasiu FS				
	141.	LE 3400 KW			43-0117-2 serie șasiu 60-117				
	142.	LE 3400 KW			43-0108-1 serie șasiu FS				
	143.	LE 3400 KW			43-0102-4 serie șasiu FS				
	144.	LE 3400 KW			43-0097-6 serie șasiu 60-097				
	145.	LE 3400 KW			43-0095-0 serie șasiu FS				
	146.	LE 3400 KW			43-0085-1 serie șasiu FS				
	147.	LE 3400 KW			43-0083-6 serie șasiu FS				
	148.	LE 3400 KW			43-0077-8 serie șasiu FS				
	149.	LE 3400 KW			43-0068-7 serie șasiu 60-068				
	150.	LE 3400 KW			43-0064-6 serie șasiu FS				
	151.	LE 3400 KW			43-0057-0 serie șasiu 60-057				
	152.	LE 3400 KW			43-0052-1 serie șasiu 60-052				
	153.	LE 3400 KW			43-0051-3 serie șasiu 60-051				
	154.	LE 3400 KW			43-0044-8 serie șasiu 60-044				
	155.	LE 3400 KW			43-0040-6 serie șasiu FS				
	156.	LE 3400 KW			43-0037-2 serie șasiu 60-032				
	157.	LE 3400 KW			43-0025-7 serie șasiu FS				
	158.	LE 3400 KW			43-0019-0 serie șasiu 60-019				
	159.	LE 3400 KW			43-0005-9 serie șasiu FS				
	160.	LE 3400 KW			44-0092-5 serie șasiu FS				
	161.	LE 3400 KW			44-0058-6 serie șasiu FS				
	162.	LE 4400 KW			46-0078-9 serie șasiu FS				
	163.	RES Z 6100			58-0014-9 serie șasiu Z255+ZRX255				
	164.	RES Z 6100			58-0013-1 serie șasiu Z256+ZRX256				
	165.	RES Z 6100			58-0012-3 serie șasiu Z253+ZRX253				
	166.	RES Z 6100			58-0011-5 serie șasiu Z252+ZRX252				
	167.	RES Z 6100			58-0006-5 serie șasiu Z262+ZR262+ZRX262				
	168.	RES Z 6100			58-0005-7 serie șasiu Z261+ZR261+ZRX261				
	169.	LDE 2100 CP			60-1400-5 serie șasiu 1390				
	170.	LDE 2100 CP			60-1375-9 serie șasiu 2097				
	171.	LDE 2100 CP			60-1365-6 serie șasiu 2087				
	172.	LDE 2100 CP			60-1356-0 serie șasiu 2078				
	173.	LDE 2100 CP			60-1318-9 serie șasiu 2029				

Intreprindere feroviară certificată									
Nr. crt.	Denumire juridică						Acronim	Nr. național de înregistrare	
Certificat de siguranță - Partea A	Nr. de referință internă	Nr. de identificare UE	Nou/ Reinnoit/ Modificat	Nr. de identificare UE certificat anterior	Data eliberării	Valabil de la	Valabil până la	Tip(uri) de serviciu(servicii)*	
Certificat de siguranță - Partea B									
Anexa I la CSB	Secții de circulație/Stații de cale ferată			Zone de manevră					
	Nr. crt.	Secția de circulație		Nr. crt.	Zona de manevră/Linia ferată industrială	Proprietar		Stația CF adiacentă	
Anexa II la CSB	Material rulant motor								
	Nr. crt.	Tip locomotivă			Nr. locomotivă				
Anexa II la CSB 0023	174.	LDE 2100 CP			60-1313-0 serie șasiu 2024				
	175.	LDE 2100 CP			60-1308-0 serie șasiu 2019				
	176.	LDE 2100 CP			60-1302-9 serie șasiu FS				
	177.	LDE 2100 CP			60-1291-8 serie șasiu 1983				
	178.	LDE 2100 CP			60-1272-8 serie șasiu 007-100				
	179.	LDE 2100 CP			60-1268-8 serie șasiu 1144				
	180.	LDE 2100 CP			60-1266-0 serie șasiu 1926				
	181.	LDE 2100 CP			60-1230-6 serie șasiu 1885				
	182.	LDE 2100 CP			60-1210-8 serie șasiu 1856				
	183.	LDE 2100 CP			60-1201-7 serie șasiu 1458				
	184.	LDE 2100 CP			60-1191-0 serie șasiu 1815				
	185.	LDE 2100 CP			60-1165-4 serie șasiu 1788				
	186.	LDE 2100 CP			60-1156-3 serie șasiu 1779				
	187.	LDE 2100 CP			60-1149-8 serie șasiu 1765				
	188.	LDE 2100 CP			60-1145-6 serie șasiu 1755				
	189.	LDE 2100 CP			60-1126-6 serie șasiu 1679				
	190.	LDE 2100 CP			60-1124-1 serie șasiu 1733				
	191.	LDE 2100 CP			60-1116-7 serie șasiu 1723				
	192.	LDE 2100 CP			60-1097-9 serie șasiu 1702				
	193.	LDE 2100 CP			60-1039-1 serie șasiu 1603				
	194.	LDE 2100 CP			60-0983-1 serie șasiu 1531				
	195.	LDE 2100 CP			60-0938-5 serie șasiu 1917				
	196.	LDE 2100 CP			60-0930-2 serie șasiu 1454				
	197.	LDE 2100 CP			60-0928-6 serie șasiu 1452				
	198.	LDE 2100 CP			60-0881-7 serie șasiu 1344				
	199.	LDE 2100 CP			60-0863-5 serie șasiu 1326				
	200.	LDE 2100 CP			60-0858-5 serie șasiu 1321				
	201.	LDE 2100 CP			60-0838-7 serie șasiu 1260				
	202.	LDE 2100 CP			60-0832-0 serie șasiu 1254				
	203.	LDE 2100 CP			60-0808-0 serie șasiu 1208				
	204.	LDE 2100 CP			60-0770-0 serie șasiu 1156				
	205.	LDE 2100 CP			60-0707-4 serie șasiu 1028				
	206.	LDE 2100 CP			60-0695-1 serie șasiu 1016				
	207.	LDE 2100 CP			60-0694-4 serie șasiu 1012				
	208.	LDE 2100 CP			60-0670-4 serie șasiu 919				
	209.	LDE 2100 CP			60-0663-9 serie șasiu 977				
	210.	LDE 2100 CP			60-0637-3 serie șasiu 996				
	211.	LDE 2100 CP			60-0544-1 serie șasiu 794				
	212.	LDE 2100 CP			60-0537-5 serie șasiu 787				
213.	LDE 2100 CP			60-0493-1 serie șasiu 688					
214.	LDE 2100 CP			60-0251-3 serie șasiu 1189					
215.	LDE 2100 CP			62-1348-2 serie șasiu 1600					
216.	LDE 2100 CP			62-1171-8 serie șasiu 1795					
217.	LDE 2100 CP			62-1163-5 serie șasiu 1682					
218.	LDE 2100 CP			62-1110-6 serie șasiu 1717					
219.	LDE 2100 CP			62-1095-8 serie șasiu 1609					
220.	LDE 2100 CP			62-0998-5 serie șasiu FS					
221.	LDE 2100 CP			62-0891-2 serie șasiu 920					
222.	LDE 2100 CP			62-0888-8 serie șasiu 1351					
223.	LDE 2100 CP			62-0759-1 serie șasiu 1135					
224.	LDE 2100 CP			62-0741-9 serie șasiu 1861					
225.	LDE 2100 CP			62-0693-2 serie șasiu 1010					
226.	LDE 2100 CP			63-1358-9 serie șasiu 2080					
227.	LDE 2100 CP			63-1326-6 serie șasiu 2047					
228.	LDE 2100 CP			63-1143-5 serie șasiu 1767					
229.	LDE 2100 CP			63-1133-6 serie șasiu 1748					
230.	LDE 2100 CP			63-1060-1 serie șasiu 1634					
231.	LDE 2100 CP			63-1002-3 serie șasiu 1659					
232.	LDE 2100 CP			63-0902-5 serie șasiu 1365					
233.	LDE 2100 CP			65-1395-6 serie șasiu 2138					
234.	LDE 2100 CP			65-1392-3 serie șasiu 935					
235.	LDE 2100 CP			65-1385-7 serie șasiu 2128					
236.	LDE 2100 CP			65-1384-0 serie șasiu 2127					
237.	LDE 2100 CP			65-1363-4 serie șasiu 2085					
238.	LDE 2100 CP			65-1359-2 serie șasiu 2081					
239.	LDE 2100 CP			65-1357-6 serie șasiu 2079					

Întreprindere feroviară certificată									
Nr. crt.	Denumire juridică						Acronim	Nr. național de înregistrare	
Certificat de siguranță - Partea A	Nr. de referință internă	Nr. de identificare UE	Nou/Reinnoit/Modificat	Nr. de identificare UE certificat anterior	Data eliberării	Valabil de la	Valabil până la	Tip(uri) de serviciu(servicii)*	
Certificat de siguranță - Partea B									
Anexa I la CSB	Secții de circulație/Stații de cale ferată			Zone de manevră					
	Nr. crt.	Secția de circulație		Nr. crt.	Zona de manevră/Linia ferată industrială	Proprietar		Stația CF adiacentă	
Anexa II la CSB	Material rulant motor								
	Nr. crt.	Tip locomotivă			Nr. locomotivă				
Anexa II la CSB 0023	240.	LDE 2100 CP			65-1349-3 serie șasiu 2070				
	241.	LDE 2100 CP			65-1324-6 serie șasiu 2045				
	242.	LDE 2100 CP			65-1300-6 serie șasiu 1999				
	243.	LDE 2100 CP			65-1298-7 serie șasiu 1992				
	244.	LDE 2100 CP			65-1295-8 serie șasiu 1985				
	245.	LDE 2100 CP			65-1280-0 serie șasiu 1965				
	246.	LDE 2100 CP			65-1264-4 serie șasiu 1921				
	247.	LDE 2100 CP			65-1227-1 serie șasiu 1881				
	248.	LDE 2100 CP			65-1219-8 serie șasiu 1867				
	249.	LDE 2100 CP			65-1204-0 serie șasiu 2031				
	250.	LDE 2100 CP			65-1192-7 serie șasiu 1815				
	251.	LDE 2100 CP			65-1190-1 serie șasiu 1814				
	252.	LDE 2100 CP			65-1179-4 serie șasiu 2141				
	253.	LDE 2100 CP			65-1138-0 serie șasiu 1748				
	254.	LDE 2100 CP			65-1132-3 serie șasiu 1742				
	255.	LDE 2100 CP			65-1125-7 serie șasiu 1732				
	256.	LDE 2100 CP			65-1101-8 serie șasiu 1706				
	257.	LDE 2100 CP			65-1046-5 serie șasiu 1610				
	258.	LDE 2100 CP			65-1025-9 serie șasiu 1579				
	259.	LDE 2100 CP			65-1019-2 serie șasiu 1573				
	260.	LDE 2100 CP			65-1013-5 serie șasiu 1567				
	261.	LDE 2100 CP			65-1000-2 serie șasiu 1554				
	262.	LDE 2100 CP			65-0990-5 serie șasiu 1544				
	263.	LDE 2100 CP			65-0989-7 serie șasiu 1543				
	264.	LDE 2100 CP			65-0981-4 serie șasiu 1505				
	265.	LDE 2100 CP			65-0980-6 serie șasiu 2125				
	266.	LDE 2100 CP			65-0976-4 serie șasiu 1500				
	267.	LDE 2100 CP			65-0974-9 serie șasiu 1498				
	268.	LDE 2100 CP			65-0962-4 serie șasiu FS				
	269.	LDE 2100 CP			65-0959-0 serie șasiu 1483				
	270.	LDE 2100 CP			65-0957-4 serie șasiu 1481				
	271.	LDE 2100 CP			65-0956-6 serie șasiu 1480				
	272.	LDE 2100 CP			65-0950-9 serie șasiu 1859				
	273.	LDE 2100 CP			65-0947-5 serie șasiu 1701				
	274.	LDE 2100 CP			65-0944-2 serie șasiu 1152				
275.	LDE 2100 CP			65-0943-4 serie șasiu 1467					
276.	LDE 2100 CP			65-0927-7 serie șasiu 1451					
277.	LDE 2100 CP			65-0925-1 serie șasiu 1449					
278.	LDE 2100 CP			65-0922-8 serie șasiu 1446					
279.	LDE 2100 CP			65-0920-2 serie șasiu 1444					
280.	LDE 2100 CP			65-0915-2 serie șasiu 1468					
281.	LDE 2100 CP			65-0910-3 serie șasiu 1373					
282.	LDE 2100 CP			65-0900-4 serie șasiu 1363					
283.	AM 900			77-0952-0 serie șasiu 952					
284.	AM 900			77-0900-9 serie șasiu 900					
285.	LVT			79-0127-5 serie șasiu FS					
286.	LVT			79-0128-3 serie șasiu FS					
287.	LDH 1250 CP			89-0288-4 serie șasiu 22758					
288.	LDH 1250 CP			89-0455-9 serie șasiu 22975					
289.	AM DESIRO			96-2116-0 serie șasiu 93485+93486					
290.	AM DESIRO			96-2115-2 serie șasiu 94003+94004					
291.	AM DESIRO			96-2114-5 serie șasiu 94001+94002					
292.	AM DESIRO			96-2113-7 serie șasiu 93999+94000					
293.	AM DESIRO			96-2112-9 serie șasiu 93483+93484					
294.	AM DESIRO			96-2111-1 serie șasiu 93995+93996					
295.	AM DESIRO			96-2110-3 serie șasiu 93481+93482					
296.	AM DESIRO			96-2109-5 serie șasiu 93480+93481					
297.	AM DESIRO			96-2108-7 serie șasiu 93989+93990					
298.	AM DESIRO			96-2107-9 serie șasiu 93475+93476					
299.	AM DESIRO			96-2106-1 serie șasiu 93985+93986					
300.	AM DESIRO			96-2105-3 serie șasiu 93983+93984					
301.	AM DESIRO			96-2104-6 serie șasiu 93981+93982					
302.	AM DESIRO			96-2103-8 serie șasiu 93979+93980					
303.	AM DESIRO			96-2102-0 serie șasiu 93330+93474					
304.	AM DESIRO			96-2101-2serie șasiu 93975+93976					
305.	AM DESIRO			96-2100-4 serie șasiu 93973+93974					

Intreprindere feroviară certificată								
Nr. crt.	Denumire juridică						Acronim	Nr. național de înregistrare
Certificat de siguranță - Partea A	Nr. de referință internă	Nr. de identificare UE	Nou/ Reinnoit/ Modificat	Nr. de identificare UE certificat anterior	Data eliberării	Valabil de la	Valabil până la	Tip(uri) de serviciu(servicii)*
Certificat de siguranță - Partea B								
Anexa I la CSB	Secții de circulație/Stații de cale ferată			Zone de manevră				
	Nr. crt.	Secția de circulație		Nr. crt.	Zona de manevră/Linia ferată industrială	Proprietar		Stația CF adiacentă
Anexa II la CSB	Material rulant motor							
	Nr. crt.	Tip locomotivă			Nr. locomotivă			
	306.	AM DESIRO			96-2099-2 serie șasiu 93971+93972			
	307.	AM DESIRO			96-2098-0 serie șasiu 93969+93970			
	308.	AM DESIRO			96-2097-2 serie șasiu 93967+93968			
	309.	AM DESIRO			96-2096-4 serie șasiu 93965+93966			
	310.	AM DESIRO			96-2095-6 serie șasiu 93314+93329			
	311.	AM DESIRO			96-2094-9 serie șasiu 93774+93775			
	312.	AM DESIRO			96-2093-1 serie șasiu 93772+93773			
	313.	AM DESIRO			96-2092-3 serie șasiu 93312+93313			
	314.	AM DESIRO			96-2091-5 serie șasiu 93768+93769			
	315.	AM DESIRO			96-2090-9 serie șasiu 93766+93767			
	316.	AM DESIRO			96-2089-3 serie șasiu 93764+93765			
	317.	AM DESIRO			96-2088-1 serie șasiu 93762+93763			
	318.	AM DESIRO			96-2087-3serie șasiu 93760+93761			
	319.	AM DESIRO			96-2086-5 serie șasiu 93758+93759			
	320.	AM DESIRO			96-2085-7 serie șasiu 93308+93311			
	321.	AM DESIRO			96-2084-0 serie șasiu 93754+93755			
	322.	AM DESIRO			96-2083-2 serie șasiu 93273+93307			
	323.	AM DESIRO			96-2082-4 serie șasiu 93750+93751			
	324.	AM DESIRO			96-2081-6 serie șasiu 93748+93749			
	325.	AM DESIRO			96-2080-8 serie șasiu 93746+93748			
	326.	AM DESIRO			96-2079-0 serie șasiu 93744+93745			
	327.	AM DESIRO			96-2078-2 serie șasiu 93742+93743			
	328.	AM DESIRO			96-2077-4 serie șasiu 93740+93741			
	329.	AM DESIRO			96-2076-6 serie șasiu 93738+93739			
	330.	AM DESIRO			96-2075-8 serie șasiu 93736+93272			
	331.	AM DESIRO			96-2074-1 serie șasiu 93734+93735			
	332.	AM DESIRO			96-2073-3 serie șasiu 93732+93733			
	333.	AM DESIRO			96-2072-5 serie șasiu 93730+93731			
	334.	AM DESIRO			96-2071-7 serie șasiu 93424+93425			
	335.	AM DESIRO			96-2070-9 serie șasiu 93422+93423			
	336.	AM DESIRO			96-2069-1 serie șasiu 93420+93421			
	337.	AM DESIRO			96-2068-3 serie șasiu 93418+93419			
	338.	AM DESIRO			96-2067-5 serie șasiu 93416+93417			
	339.	AM DESIRO			96-2066-7 serie șasiu 93414+93415			
	340.	AM DESIRO			96-2065-9 serie șasiu 93412+93413			
	341.	AM DESIRO			96-2064-2 serie șasiu 93520+93521			
	342.	AM DESIRO			96-2063-4 serie șasiu 93408+93409			
	343.	AM DESIRO			96-2062-6 serie șasiu 93406+93407			
	344.	AM DESIRO			96-2061-8 serie șasiu 93404+93405			
	345.	AM DESIRO			96-2060-0 serie șasiu 93286+93287			
	346.	AM DESIRO			96-2059-2 serie șasiu 93284+93285			
	347.	AM DESIRO			96-2058-4 serie șasiu 93282+93283			
	348.	AM DESIRO			96-2057-6 serie șasiu 93506+93507			
	349.	AM DESIRO			96-2056-8 serie șasiu 93504+93505			
	350.	AM DESIRO			96-2055-0 serie șasiu 93502+93503			
	351.	AM DESIRO			96-2054-3 serie șasiu 93500+93501			
	352.	AM DESIRO			96-2053-5 serie șasiu 93498+93499			
	353.	AM DESIRO			96-2052-7 serie șasiu 93496+93497			
	354.	AM DESIRO			96-2051-9 serie șasiu 93494+93495			
	355.	AM DESIRO			96-2050-1 serie șasiu 93492+93493			
	356.	AM DESIRO			96-2049-3 serie șasiu 93490+93491			
	357.	AM DESIRO			96-2048-5 serie șasiu 93488+93489			
	358.	AM DESIRO			96-2047-7 serie șasiu 93486+93487			
	359.	AM DESIRO			96-2046-9 serie șasiu 93484+93485			
	360.	AM DESIRO			96-2045-1 serie șasiu 93482+93483			
	361.	AM DESIRO			96-2044-4 serie șasiu 93480+93481			
	362.	AM DESIRO			96-2043-6 serie șasiu 93478+93479			
	363.	AM DESIRO			96-2042-8 serie șasiu 93476+93477			
	364.	AM DESIRO			96-2041-0 serie șasiu 93474+93475			
	365.	AM DESIRO			96-2040-2 serie șasiu 93472+93473			
	366.	AM DESIRO			96-2039-4 serie șasiu 93470+93471			
	367.	AM DESIRO			96-2038-6 serie șasiu 93466+93469			
	368.	AM DESIRO			96-2037-8 serie șasiu 93466+93467			
	369.	AM DESIRO			96-2036-0 serie șasiu 93345+93346			
	370.	AM DESIRO			96-2035-2 serie șasiu 93343+93344			
	371.	AM DESIRO			96-2034-5 serie șasiu 93341+93342			

Întreprindere feroviară certificată									
Nr. crt.	Denumire juridică						Acronim	Nr. național de înregistrare	
Certificat de siguranță - Partea A	Nr. de referință internă	Nr. de identificare UE	Nou/Reînnoit/Modificat	Nr. de identificare UE certificat anterior	Data eliberării	Valabil de la	Valabil până la	Tip(uri) de serviciu(servicii)*	
Certificat de siguranță - Partea B									
Anexa I la CSB	Secții de circulație/Stații de cale ferată			Zone de manevră					
	Nr. crt.	Secția de circulație		Nr. crt.	Zona de manevră/Linia ferată industrială	Proprietar		Stația CF adiacentă	
Anexa II la CSB	Material rulant motor								
	Nr. crt.	Tip locomotivă			Nr. locomotivă				
Anexa II la CSB 0023	372.	AM DESIRO			96-2033-7 serie șasiu 93339+93340				
	373.	AM DESIRO			96-2032-9 serie șasiu 93337+93338				
	374.	AM DESIRO			96-2031-1 serie șasiu 93335+93336				
	375.	AM DESIRO			96-2030-3 serie șasiu 93333+93334				
	376.	AM DESIRO			96-2029-5 serie șasiu 93331+93332				
	377.	AM DESIRO			96-2028-7 serie șasiu 93329+93330				
	378.	AM DESIRO			96-2027-9 serie șasiu 93327+93328				
	379.	AM DESIRO			96-2026-1 serie șasiu 93325+93326				
	380.	AM DESIRO			96-2025-3 serie șasiu 93323+93324				
	381.	AM DESIRO			96-2024-6 serie șasiu 93321+93322				
	382.	AM DESIRO			96-2023-8 serie șasiu 93319+93320				
	383.	AM DESIRO			96-2022-0 serie șasiu 93317+93318				
	384.	AM DESIRO			96-2021-2 serie șasiu 93315+93316				
	385.	AM DESIRO			96-2020-4 serie șasiu 93313+93314				
	386.	AM DESIRO			96-2019-6 serie șasiu 93311+93312				
	387.	AM DESIRO			96-2018-8 serie șasiu 93309+93310				
	388.	AM DESIRO			96-2017-0 serie șasiu 93307+93308				
	389.	AM DESIRO			96-2016-2 serie șasiu 93305+93306				
	390.	AM DESIRO			96-2015-4 serie șasiu 93303+93304				
	391.	AM DESIRO			96-2014-7 serie șasiu 93280+93281				
	392.	AM DESIRO			96-2013-9 serie șasiu 93278+93279				
	393.	AM DESIRO			96-2012-1 serie șasiu 93276+93277				
	394.	AM DESIRO			96-2011-3 serie șasiu 93274+93275				
	395.	AM DESIRO			96-2010-5 serie șasiu 93272+93273				
	396.	AM DESIRO			96-2009-7 serie șasiu 93270+93271				
	397.	AM DESIRO			96-2008-9 serie șasiu 93268+93269				
	398.	AM DESIRO			96-2007-1 serie șasiu 93266+93267				
	399.	AM DESIRO			96-2006-9 serie șasiu 93264+93265				
	400.	AM DESIRO			96-2005-5 serie șasiu 93262+93263				
	401.	AM DESIRO			96-2004-8 serie șasiu 93260+93261				
	402.	AM DESIRO			96-2003-0 serie șasiu 93258+93259				
	403.	AM DESIRO			96-2002-2 serie șasiu 93256+93257				
	404.	AM DESIRO			96-2001-4 serie șasiu 93254+93255				
	Pt. transport tip C								
	1.	LDH 1250 CP			80-0627-2 serie șasiu 25646				
	2.	LDH 1250 CP			80-0621-5 serie șasiu 25542				
	3.	LDH 1250 CP			80-0618-1 serie șasiu 25471				
	4.	LDH 1250 CP			80-0600-9 serie șasiu 24474				
	5.	LDH 1250 CP			80-0598-5 serie șasiu 24417				
	6.	LDH 1250 CP			80-0587-8 serie șasiu 23975				
7.	LDH 1250 CP			80-0585-2 serie șasiu 2366					
8.	LDH 1250 CP			80-0583-7 serie șasiu 23958					
9.	LDH 1250 CP			80-0571-2 serie șasiu 23649					
10.	LDH 1250 CP			80-0564-7 serie șasiu 23478					
11.	LDH 1250 CP			80-0548-0 serie șasiu 23518					
12.	LDH 1250 CP			80-0538-1 serie șasiu 23484					
13.	LDH 1250 CP			80-0531-6 serie șasiu 23472					
14.	LDH 1250 CP			80-0516-7 serie șasiu 22709					
15.	LDH 1250 CP			80-0514-2 serie șasiu 2298					
16.	LDH 1250 CP			80-0507-6 serie șasiu 23307					
17.	LDH 1250 CP			80-0491-3 serie șasiu 23253					
18.	LDH 1250 CP			80-0477-2 serie șasiu 23095					
19.	LDH 1250 CP			80-0476-4 serie șasiu 213611					
20.	LDH 1250 CP			80-0471-5 serie șasiu 23080					
21.	LDH 1250 CP			80-0461-6 serie șasiu 93480					
22.	LDH 1250 CP			80-0438-4 serie șasiu 22816					
23.	LDH 1250 CP			80-0436-8 serie șasiu 22809					
24.	LDH 1250 CP			80-0401-2 serie șasiu 22618					
25.	LDH 1250 CP			80-0394-9 serie șasiu 22590					
26.	LDH 1250 CP			80-0391-5 serie șasiu 22586					
27.	LDH 1250 CP			80-0362-6 serie șasiu 21044					
28.	LDH 1250 CP			80-0354-3 serie șasiu 21309					
29.	LDH 1250 CP			80-0344-4 serie șasiu 22270					
30.	LDH 1250 CP			80-0334-5 serie șasiu 22223					
31.	LDH 1250 CP			80-0309-7 serie șasiu 22081					
32.	LDH 1250 CP			80-0272-7 serie șasiu 21798					

Intreprindere feroviară certificată								
Nr. crt.	Denumire juridică						Acronim	Nr. național de înregistrare
Certificat de siguranță - Partea A	Nr. de referință internă	Nr. de identificare UE	Nou/ Reinnoit/ Modificat	Nr. de identificare UE certificat anterior	Data eliberării	Valabil de la	Valabil până la	Tip(uri) de serviciu(servicii)*
Certificat de siguranță - Partea B								
Anexa I la CSB	Secții de circulație/Stații de cale ferată			Zone de manevră				
	Nr. crt.	Secția de circulație		Nr. crt.	Zona de manevră/Linia ferată industrială	Proprietar		Stația CF adiacentă
Anexa II la CSB	Material rulant motor							
	Nr. crt.	Tip locomotivă			Nr. locomotivă			
Anexa II la CSB 0023	33.	LDH 1250 CP			80-0254-5 serie șasiu 21777			
	34.	LDH 1250 CP			80-0252-9 serie șasiu 21598			
	35.	LDH 1250 CP			80-0233-9 serie șasiu 21681			
	36.	LDH 1250 CP			80-0231-3 serie șasiu 23258			
	37.	LDH 1250 CP			80-0210-7 serie șasiu 21527			
	38.	LDH 1250 CP			80-0208-1 serie șasiu 21114			
	39.	LDH 1250 CP			80-0100-0 serie șasiu 20944			
	40.	LDH 1250 CP			80-0057-2 serie șasiu 20599			
41.	LDH 1250 CP			80-0014-3 serie șasiu 20738				
6.	S.C. TRANS LINK GRUP S.R.L. București						-	J40/17741/2005
Certificat de siguranță - Partea A	CSA 0016	RO1120070016	Nou	nu este cazul	12.11.2007	20.11.2007	11.08.2008	tip C , inclusiv transport mărfuri periculoase
Certificat de siguranță - Partea B	CSB 0024	RO1220070024	Nou	nu este cazul	12.11.2007	20.11.2007	11.08.2008	tip C , inclusiv transport mărfuri periculoase
Anexa I la CSB 0024	Nr. crt.	Secția de circulație		Nr. crt.	Zona de manevră/Linii ferate industriale		Proprietar	Stația CF adiacentă
	1.	Fălticeni.		1.	Linia ferată industrială S.C. FORESTFALT S.A. Fălticeni		S.C. FORESTFALT S.A. Fălticeni	Stația CF Fălticeni
				2.	Linia ferată industrială S.C. PIRANA TRADING S.R.L. Fălticeni		S.C. PIRANA TRADING S.R.L. Fălticeni	Stația CF Fălticeni
Anexa II la CSB 0024	Nr. crt.	Tip locomotivă			Nr. locomotivă			
	1.	LDH 450 CP			389 (serie șasiu 25192)			
7.	S.C. CEFMUR S.A. Tg. Mureș						CEFMUR	J26/55/2000
Certificat de siguranță - Partea A	CSA 0018	RO1120070018	Nou	nu este cazul	15.11.2007	17.11.2007	17.11.2009	tip C , inclusiv transport mărfuri periculoase
Certificat de siguranță - Partea B	CSB 0026	RO1220070026	Nou	nu este cazul	15.11.2007	17.11.2007	17.11.2008	tip C , inclusiv transport mărfuri periculoase
Anexa I la CSB 0026	Nr. crt.	Secția de circulație		Nr. crt.	Zona de manevră/Linii ferate industriale		Proprietar	Stația CF adiacentă
	1.	Reghin		1.	Linia ferată industrială S.C. PROLEMN S.A. Reghin		S.C. PROLEMN S.A.	Stația CFReghin
Anexa II la CSB 0026	Nr. crt.	Tip locomotivă			Nr. locomotivă			
	1.	LDH 700 CP			70 – 652 (serie șasiu 24133)			
8.	S.C. CEFMUR S.A. Tg. Mureș						CEFMUR	J26/55/2000
Certificat de siguranță - Partea B	CSB 0027	RO1220070027	Nou	nu este cazul	15.11.2007	17.11.2007	17.11.2008	tip C , inclusiv transport mărfuri periculoase

Întreprindere feroviară certificată									
Nr. crt.	Denumire juridică						Acronim	Nr. național de înregistrare	
Certificat de siguranță - Partea A	Nr. de referință internă	Nr. de identificare UE	Nou/ Reînnoit/ Modificat	Nr. de identificare UE certificat anterior	Data eliberării	Valabil de la	Valabil până la	Tip(uri) de serviciu(servicii)*	
Certificat de siguranță - Partea B									
Anexa I la CSB	Secții de circulație/Stații de cale ferată			Zone de manevră					
	Nr. crt.	Secția de circulație		Nr. crt.	Zona de manevră/Linia ferată industrială		Proprietar	Stația CF adiacentă	
Anexa II la CSB	Material rulant motor								
	Nr. crt.	Tip locomotivă			Nr. locomotivă				
Anexa I la CSB 0027	Nr. crt.	Secția de circulație		Nr. crt.	Zona de manevră/Linii ferate industriale		Proprietar	Stația CF adiacentă	
	1.	Miercurea Ciuc		1.	Linia ferată industrială S.C. EXPLOATAREA MINIERĂ HARGHITA S.A.		S.C. EXPLOATAREA MINIERĂ HARGHITA S.A.	Stația CF Miercurea Ciuc	
				2.	Linia ferată industrială S.C. HEINEKEN ROMÂNIA S.A.		S.C. HEINEKEN ROMÂNIA S.A.	Stația CF Miercurea Ciuc	
Anexa II la CSB 0027	Nr. crt.	Tip locomotivă			Nr. locomotivă				
	1.	LDH 700 CP			70 - 577 (serie șasiu 23585)				
9.	S.C. CEFMUR S.A. Tg. Mureș						CEFMUR	J26/55/2000	
Certificat de siguranță - Partea B	CSB 0028	RO1220070028	Nou	nu este cazul	15.11.2007	17.11.2007	17.11.2008	tip C, inclusiv transport mărfuri periculoase	
Anexa I la CSB 0028	Nr. crt.	Secția de circulație		Nr. crt.	Zona de manevră/Linii ferate industriale		Proprietar	Stația CF adiacentă	
	1.	H.M. Bicsadu Oltului.		1.	Linia ferată industrială S.C. CARB S.A.		S.C. CARB S.A.	H.M. Bicsadu Oltului.	
Anexa II la CSB 0028	Nr. crt.	Tip locomotivă			Nr. locomotivă				
	1.	LDH 1250 CP			125 - 297 (serie șasiu 23697)				
10.	S.C. CEFMUR S.A. Tg. Mureș						CEFMUR	J26/55/2000	
Certificat de siguranță - Partea B	CSB 0029	RO1220070029	Nou	nu este cazul	15.11.2007	17.11.2007	17.11.2008	tip C, inclusiv transport mărfuri periculoase	
Anexa I la CSB 0029	Nr. crt.	Secția de circulație		Nr. crt.	Zona de manevră/Linii ferate industriale		Proprietar	Stația CF adiacentă	
	1.	Linia ferată industrială S.C. PETROM S.A. București		1.	S.C. PETROM S.A. București		S.C. PETROM S.A. București	H.M. Gen. N. Dăscălescu	
		H.M. Gen. N. Dăscălescu		2.	Linia ferată industrială S.C. BERE MUREȘ S.A. Ungheni		S.C. BERE MUREȘ S.A. Ungheni	H.M. Gen. N. Dăscălescu	
Anexa II la CSB 0029	Nr. crt.	Tip locomotivă			Nr. locomotivă				
	1.	LDH 1250 CP			125 - 154 (serie șasiu 22346)				
11.	S.C. ROMANEL INTERNAȚIONAL GROUP S.A.						-	J40/12053/1993	
Certificat de siguranță - Partea A	CSA 0019	RO1120070019	Nou	nu este cazul	27.11.2007	27.11.2007	27.11.2009	tip C, inclusiv transport mărfuri periculoase	
Certificat de siguranță - Partea B	CSB 0031	RO1220070031	Nou	nu este cazul	27.11.2007	27.11.2007	27.11.2008	tip C, inclusiv transport mărfuri periculoase	
Anexa I la CSB 0031	Nr. crt.	Secția de circulație		Nr. crt.	Zona de manevră/Linii ferate industriale		Proprietar	Stația CF adiacentă	
	1.	H.M. Roșu		1.	Liniiile H.M. Roșu		C.N.C.F. C.F.R. S.A.	Stația CF Vatra Domei	
Anexa II la CSB 0031	Nr. crt.	Tip locomotivă			Nr. locomotivă				
	1.	LDH 250 CP			25 - 024 (serie șasiu 21089)				
12.	Societatea Națională de Transport Feroviar de Marfă „CFR MARFĂ” S.A.						„CFR MARFĂ”	J/40/9775/1998	
Certificat de siguranță - Partea A	CSA 0014	RO1120070014	Nou	nu este cazul	10.11.2007	10.11.2007	10.11.2009	tip B, inclusiv transport mărfuri periculoase	
Certificat de siguranță - Partea B	CSB 0032	RO1120070032	Modificat	RO1120070022	29.11.2007	29.11.2007	10.11.2009	tip B, inclusiv transport mărfuri periculoase	
Anexa I la CSB 0032	Nr. crt.	Secția de circulație		Nr. crt.	Zona de manevră/Linii ferate industriale		Proprietar	Stația CF adiacentă	
	1.	TOATE SECȚIILE DE CIRCULAȚIE DE PE INFRASTRUCTURA FEROVIARĂ A CĂILOR FERATE ROMÂNE, ÎNSCRISE ÎN LIVRETELE CU MERSUL TRENURILOR DE CĂLĂTORI EMISE DE CĂTRE C.N.C.F. „CFR” S.A.		1.	TOATE STAȚIILE DE CALE FERATĂ DE PE INFRASTRUCTURA FEROVIARĂ A CĂILOR FERATE ROMÂNE, ÎNSCRISE ÎN LIVRETELE CU MERSUL TRENURILOR DE CĂLĂTORI EMISE DE CĂTRE C.N.C.F. „CFR” S.A.				
		TOATE STAȚIILE DE CALE FERATĂ DE PE INFRASTRUCTURA FEROVIARĂ A CĂILOR FERATE ROMÂNE, ÎNSCRISE ÎN LIVRETELE CU MERSUL TRENURILOR DE CĂLĂTORI EMISE DE CĂTRE C.N.C.F. „CFR” S.A.		2.	TOATE LINIILE INDUSTRIALE RACORDATE LA STAȚIILE DE CALE FERATĂ DE PE INFRASTRUCTURA FEROVIARĂ A CĂILOR FERATE ROMÂNE, ÎNSCRISE ÎN LIVRETELE CU MERSUL TRENURILOR DE CĂLĂTORI EMISE DE CĂTRE C.N.C.F. „CFR” S.A.				

Intreprindere feroviară certificată									
Nr. crt.	Denumire juridică						Acronim	Nr. național de înregistrare	
Certificat de siguranță - Partea A	Nr. de referință internă	Nr. de identificare UE	Nou/Reînnoit/Modificat	Nr. de identificare UE certificat anterior	Data eliberării	Valabil de la	Valabil până la	Tip(uri) de serviciu(servicii)*	
Certificat de siguranță - Partea B									
Anexa I la CSB	Secții de circulație/Stații de cale ferată			Zone de manevră					
	Nr. crt.	Secția de circulație		Nr. crt.	Zona de manevră/Linia ferată industrială	Proprietar		Stația CF adiacentă	
Anexa II la CSB	Material rulant motor								
	Nr. crt.	Tip locomotivă			Nr. locomotivă				
Anexa II la CSB 0032	Pt. transport tip B								
	1.	LE 6200 KW			47 0001 9 serie șasiu 593				
	2.	LE 6200 KW			47 0002 7 serie șasiu 488				
	3.	LE 6200 KW			47 0003 5 serie șasiu 546				
	4.	LE 6200 KW			47 0004 3 serie șasiu 499				
	5.	LE 6200 KW			47 0005 0 serie șasiu 558A				
	6.	LE 5100 KW			40 0006 3 serie șasiu FS				
	7.	LE 5100 KW			40 0007 1 serie șasiu FS				
	8.	LE 5100 KW			40 0012 1 serie șasiu 37				
	9.	LE 5100 KW			40 0015 4 serie șasiu FS				
	10.	LE 5100 KW			40 0016 2 serie șasiu FS				
	11.	LE 5100 KW			40 0017 0 serie șasiu FS				
	12.	LE 5100 KW			40 0019 6 serie șasiu 133319				
	13.	LE 5100 KW			40 0020 4 serie șasiu 4465				
	14.	LE 5100 KW			40 0022 0 serie șasiu 165884				
	15.	LE 5100 KW			40 0025 3 serie șasiu 680				
	16.	LE 5100 KW			40 0041 0 serie șasiu 706				
	17.	LE 5100 KW			40 0045 1 serie șasiu 1004				
	18.	LE 5100 KW			40 0051 9 serie șasiu 61				
	19.	LE 5100 KW			40 0052 7 serie șasiu 182				
	20.	LE 5100 KW			40 0065 9 serie șasiu 75				
	21.	LE 5100 KW			40 0069 1 serie șasiu FS				
	22.	LE 5100 KW			40 0071 7 serie șasiu 1072				
	23.	LE 5100 KW			40 0076 6 serie șasiu 45832				
	24.	LE 5100 KW			40 0083 2 serie șasiu 43832				
	25.	LE 5100 KW			40 0088 1 serie șasiu 98				
	26.	LE 5100 KW			40 0095 6 serie șasiu 11552				
	27.	LE 5100 KW			40 0096 4 serie șasiu 106				
	28.	LE 5100 KW			40 0097 2 serie șasiu 107				
	29.	LE 5100 KW			40 0099 8 serie șasiu 109				
	30.	LE 5100 KW			40 0110 3 serie șasiu 128				
	31.	LE 5100 KW			40 0118 6 serie șasiu 136				
	32.	LE 5100 KW			40 0125 1 serie șasiu 125				
	33.	LE 5100 KW			40 0126 9 serie șasiu 150				
	34.	LE 5100 KW			40 0130 1 serie șasiu 166				
	35.	LE 5100 KW			40 0134 3 serie șasiu FS				
	36.	LE 5100 KW			40 0146 7 serie șasiu FS				
	37.	LE 5100 KW			40 0149 1 serie șasiu 120122				
	38.	LE 5100 KW			40 0150 9 serie șasiu 700197				
	39.	LE 5100 KW			40 0152 5 serie șasiu 1086				
	40.	LE 5100 KW			40 0153 3 serie șasiu 200				
	41.	LE 5100 KW			40 0169 9 serie șasiu 139436				
	42.	LE 5100 KW			40 0176 4 serie șasiu 138888				
	43.	LE 5100 KW			40 0178 0 serie șasiu 225				
	44.	LE 5100 KW			40 0187 1 serie șasiu 138139				
	45.	LE 5100 KW			40 0191 3 serie șasiu 238				
	46.	LE 5100 KW			40 0213 5 serie șasiu 121810				
	47.	LE 5100 KW			40 0214 3 serie șasiu 287				
	48.	LE 5100 KW			40 0217 6 serie șasiu FS				
	49.	LE 5100 KW			40 0222 6 serie șasiu 269				
	50.	LE 5100 KW			40 0225 9 serie șasiu 272				
	51.	LE 5100 KW			40 0226 7 serie șasiu 700273				
	52.	LE 5100 KW			40 0232 5 serie șasiu 199				
	53.	LE 5100 KW			40 0233 3 serie șasiu 280				
	54.	LE 5100 KW			40 0238 2 serie șasiu 4516				
	55.	LE 5100 KW			40 0239 0 serie șasiu 286				
	56.	LE 5100 KW			40 0243 2 serie șasiu 582				
	57.	LE 5100 KW			40 0246 5 serie șasiu 293				
	58.	LE 5100 KW			40 0256 4 serie șasiu 303				
	59.	LE 5100 KW			40 0258 0 serie șasiu 304				
	60.	LE 5100 KW			40 0259 8 serie șasiu 121810				
	61.	LE 5100 KW			40 0260 6 serie șasiu 307				
	62.	LE 5100 KW			40 0262 2 serie șasiu 309				
	63.	LE 5100 KW			40 0270 5 serie șasiu 21810				
	64.	LE 5100 KW			40 0271 3 serie șasiu 1506				
65.	LE 5100 KW			40 0273 9 serie șasiu 320					

Întreprindere feroviară certificată									
Nr. crt.	Denumire juridică						Acronim	Nr. național de înregistrare	
Certificat de siguranță - Partea A	Nr. de referință internă	Nr. de identificare UE	Nou/Reinnoit/Modificat	Nr. de identificare UE certificat anterior	Data eliberării	Valabil de la	Valabil până la	Tip(uri) de serviciu(servicii)*	
Certificat de siguranță - Partea B									
Anexa I la CSB	Secții de circulație/Stații de cale ferată			Zone de manevră					
	Nr. crt.	Secția de circulație		Nr. crt.	Zona de manevră/Linia ferată industrială		Proprietar	Stația CF adiacentă	
Anexa II la CSB	Material rulant motor								
	Nr. crt.	Tip locomotivă			Nr. locomotivă				
	66.		LE 5100 KW					40 0274 7 serie șasiu 321	
	67.		LE 5100 KW					40 0279 6 serie șasiu 1012694	
	68.		LE 5100 KW					40 0280 4 serie șasiu 326	
	69.		LE 5100 KW					40 0285 3 serie șasiu 332	
	70.		LE 5100 KW					40 0288 7 serie șasiu 343	
	71.		LE 5100 KW					40 0290 3 serie șasiu 345	
	72.		LE 5100 KW					40 0299 4 serie șasiu 18498	
	73.		LE 5100 KW					40 0306 7 serie șasiu FS	
	74.		LE 5100 KW					40 0307 5 serie șasiu 362	
	75.		LE 5100 KW					40 0309 1 serie șasiu 364	
	76.		LE 5100 KW					40 0312 5 serie șasiu 367	
	77.		LE 5100 KW					40 0314 1 serie șasiu 369	
	78.		LE 5100 KW					40 0315 8 serie șasiu 118196	
	79.		LE 5100 KW					40 0317 4 serie șasiu 422	
	80.		LE 5100 KW					40 0325 7 serie șasiu 380	
	81.		LE 5100 KW					40 0326 5 serie șasiu 381	
	82.		LE 5100 KW					40 0327 3 serie șasiu 382	
	83.		LE 5100 KW					40 0330 7 serie șasiu 293420	
	84.		LE 5100 KW					40 0341 4 serie șasiu 403	
	85.		LE 5100 KW					40 0342 2 serie șasiu FS	
	86.		LE 5100 KW					40 0370 3 serie șasiu 437	
	87.		LE 5100 KW					40 0373 7 serie șasiu 455	
	88.		LE 5100 KW					40 0375 0 serie șasiu 457	
	89.		LE 5100 KW					40 0376 0 serie șasiu FS	
	90.		LE 5100 KW					40 0380 3 serie șasiu 464	
	91.		LE 5100 KW					40 0404 0 serie șasiu 496	
	92.		LE 5100 KW					40 0405 7 serie șasiu 497	
	93.		LE 5100 KW					40 0412 3 serie șasiu 504	
	94.		LE 5100 KW					40 0413 1 serie șasiu 505	
	95.		LE 5100 KW					40 0414 9 serie șasiu 100611	
	96.		LE 5100 KW					40 0417 2 serie șasiu 514	
	97.		LE 5100 KW					40 0419 8 serie șasiu 700516	
	98.		LE 5100 KW					40 0422 2 serie șasiu 514	
	99.		LE 5100 KW					40 0425 5 serie șasiu FS	
	100.		LE 5100 KW					40 0429 7 serie șasiu 526	
	101.		LE 5100 KW					40 0434 7 serie șasiu 768B	
	102.		LE 5100 KW					40 0439 6 serie șasiu 531	
	103.		LE 5100 KW					40 0440 4 serie șasiu FS	
	104.		LE 5100 KW					40 0446 1 serie șasiu FS	
	105.		LE 5100 KW					40 0447 9 serie șasiu 552	
	106.		LE 5100 KW					40 0450 3 serie șasiu 251	
	107.		LE 5100 KW					40 0451 1 serie șasiu 556	
	108.		LE 5100 KW					40 0456 0 serie șasiu 561	
	109.		LE 5100 KW					40 0460 2 serie șasiu 925332	
	110.		LE 5100 KW					40 0461 0 serie șasiu 70279	
	111.		LE 5100 KW					40 0466 9 serie șasiu 571	
	112.		LE 5100 KW					40 0467 7 serie șasiu 572	
	113.		LE 5100 KW					40 0468 5 serie șasiu 20573	
	114.		LE 5100 KW					40 0470 1 serie șasiu 575	
	115.		LE 5100 KW					40 0473 5 serie șasiu 200357	
	116.		LE 5100 KW					40 0476 8 serie șasiu 925332	
	117.		LE 5100 KW					40 0479 2 serie șasiu 920367	
	118.		LE 5100 KW					40 0481 8 serie șasiu 586	
	119.		LE 5100 KW					40 0483 4 serie șasiu 251392	
	120.		LE 5100 KW					40 0484 2 serie șasiu 589	
	121.		LE 5100 KW					40 0485 9 serie șasiu 485	
	122.		LE 5100 KW					40 0486 7 serie șasiu 939009	
	123.		LE 5100 KW					40 0489 1 serie șasiu FS	
	124.		LE 5100 KW					40 0490 9 serie șasiu 595	
	125.		LE 5100 KW					40 0491 7 serie șasiu 596	
	126.		LE 5100 KW					40 0492 5 serie șasiu FS	
	127.		LE 5100 KW					40 0493 3 serie șasiu 868007	
	128.		LE 5100 KW					40 0495 8 serie șasiu FS	
	129.		LE 5100 KW					40 0497 4 serie șasiu 602	
	130.		LE 5100 KW					40 0499 0 serie șasiu 752	
	131.		LE 5100 KW					40 0500 5 serie șasiu 605	

Intreprindere feroviară certificată									
Nr. crt.	Denumire juridică						Acronim	Nr. național de înregistrare	
Certificat de siguranță - Partea A	Nr. de referință internă	Nr. de identificare UE	Nou/Reînnoit/Modificat	Nr. de identificare UE certificat anterior	Data eliberării	Valabil de la	Valabil până la	Tip(uri) de serviciu(servicii)*	
Certificat de siguranță - Partea B									
Anexa I la CSB	Secții de circulație/Stații de cale ferată			Zone de manevră					
	Nr. crt.	Secția de circulație		Nr. crt.	Zona de manevră/Linia ferată industrială	Proprietar		Stația CF adiacentă	
Anexa II la CSB	Material rulant motor								
	Nr. crt.	Tip locomotivă			Nr. locomotivă				
Anexa II la CSB 0032	132.	LE 5100 KW			40 0501 3 serie șasiu 606				
	133.	LE 5100 KW			40 0503 0 serie șasiu 608				
	134.	LE 5100 KW			40 0505 4 serie șasiu FS				
	135.	LE 5100 KW			40 0506 2 serie șasiu 821				
	136.	LE 5100 KW			40 0508 8 serie șasiu 83423				
	137.	LE 5100 KW			40 0511 2 serie șasiu 617				
	138.	LE 5100 KW			40 0515 3 serie șasiu 620				
	139.	LE 5100 KW			40 0519 5 serie șasiu 624				
	140.	LE 5100 KW			40 0521 1 serie șasiu FS				
	141.	LE 5100 KW			40 0524 5 serie șasiu 700403				
	142.	LE 5100 KW			40 0525 2 serie șasiu 893120				
	143.	LE 5100 KW			40 0526 0 serie șasiu 293430				
	144.	LE 5100 KW			40 0529 4 serie șasiu FS				
	145.	LE 5100 KW			40 0530 2 serie șasiu FS				
	146.	LE 5100 KW			40 0533 6 serie șasiu 221007				
	147.	LE 5100 KW			40 0536 9 serie șasiu 757				
	148.	LE 5100 KW			40 0541 9 serie șasiu FS				
	149.	LE 5100 KW			40 0544 1 serie șasiu 649				
	150.	LE 5100 KW			40 0545 0 serie șasiu 650				
	151.	LE 5100 KW			40 0547 6 serie șasiu 652A				
	152.	LE 5100 KW			40 0549 2 serie șasiu 654A				
	153.	LE 5100 KW			40 0556 7 serie șasiu FS				
	154.	LE 5100 KW			40 0558 3 serie șasiu 663				
	155.	LE 5100 KW			40 0561 7 serie șasiu 629				
	156.	LE 5100 KW			40 0563 3 serie șasiu 107766				
	157.	LE 5100 KW			40 0566 6 serie șasiu 671				
	158.	LE 5100 KW			40 0569 0 serie șasiu 874				
	159.	LE 5100 KW			40 0570 8 serie șasiu 807				
	160.	LE 5100 KW			40 0572 4 serie șasiu 677				
	161.	LE 5100 KW			40 0573 2 serie șasiu 678				
	162.	LE 5100 KW			40 0574 0 serie șasiu 679				
	163.	LE 5100 KW			40 0575 7 serie șasiu 680				
	164.	LE 5100 KW			40 0576 5 serie șasiu FS				
	165.	LE 5100 KW			40 0580 7 serie șasiu 685				
	166.	LE 5100 KW			40 0585 6 serie șasiu 917420				
	167.	LE 5100 KW			40 0592 2 serie șasiu 697				
	168.	LE 5100 KW			40 0594 8 serie șasiu 116458				
	169.	LE 5100 KW			40 0596 3 serie șasiu FS				
	170.	LE 5100 KW			40 0597 3 serie șasiu 702				
	171.	LE 5100 KW			40 0599 7 serie șasiu FS				
	172.	LE 5100 KW			40 0600 3 serie șasiu 705				
	173.	LE 5100 KW			40 0602 9 serie șasiu 707				
	174.	LE 5100 KW			40 0603 7 serie șasiu 709				
	175.	LE 5100 KW			40 0608 6 serie șasiu 713B				
	176.	LE 5100 KW			40 0609 4 serie șasiu 714				
	177.	LE 5100 KW			40 0610 2 serie șasiu 715				
	178.	LE 5100 KW			40 0614 4 serie șasiu 719B				
179.	LE 5100 KW			40 0616 9 serie șasiu 721					
180.	LE 5100 KW			40 0619 3 serie șasiu 724					
181.	LE 5100 KW			40 0620 1 serie șasiu 725					
182.	LE 5100 KW			40 0621 9 serie șasiu 726					
183.	LE 5100 KW			40 0625 0 serie șasiu 730B					
184.	LE 5100 KW			40 0629 2 serie șasiu 134207					
185.	LE 5100 KW			40 0633 4 serie șasiu 738					
186.	LE 5100 KW			40 0634 2 serie șasiu FS					
187.	LE 5100 KW			40 0636 7 serie șasiu 741					
188.	LE 5100 KW			40 0638 3 serie șasiu 143					
189.	LE 5100 KW			40 0641 7 serie șasiu 746					
190.	LE 5100 KW			40 0642 5 serie șasiu FS					
191.	LE 5100 KW			40 0643 3 serie șasiu 748					
192.	LE 5100 KW			40 0644 1 serie șasiu 749					
193.	LE 5100 KW			40 0645 8 serie șasiu 750					
194.	LE 5100 KW			40 0648 2 serie șasiu 753					
195.	LE 5100 KW			40 0651 6 serie șasiu 756					
196.	LE 5100 KW			40 0652 4 serie șasiu 134790					
197.	LE 5100 KW			40 0653 2 serie șasiu 778					

Întreprindere feroviară certificată									
Nr. crt.	Denumire juridică						Acronim	Nr. național de înregistrare	
Certificat de siguranță - Partea A	Nr. de referință internă	Nr. de identificare UE	Nou/Reinnoit/Modificat	Nr. de identificare UE certificat anterior	Data eliberării	Valabil de la	Valabil până la	Tip(uri) de serviciu(servicii)*	
Certificat de siguranță - Partea B									
Anexa I la CSB	Secții de circulație/Stații de cale ferată			Zone de manevră					
	Nr. crt.	Secția de circulație		Nr. crt.	Zona de manevră/Linia ferată industrială	Proprietar		Stația CF adiacentă	
Anexa II la CSB	Material rulant motor								
	Nr. crt.	Tip locomotivă			Nr. locomotivă				
Anexa II la CSB 0032	198.	LE 5100 KW			40 0657 3 serie șasiu 762B				
	199.	LE 5100 KW			40 0659 9 serie șasiu 764				
	200.	LE 5100 KW			40 0660 7 serie șasiu 765				
	201.	LE 5100 KW			40 0662 3 serie șasiu 134280				
	202.	LE 5100 KW			40 0664 9 serie șasiu 769				
	203.	LE 5100 KW			40 0665 6 serie șasiu 770				
	204.	LE 5100 KW			40 0667 2 serie șasiu 772				
	205.	LE 5100 KW			40 0668 0 serie șasiu 773				
	206.	LE 5100 KW			40 0672 2 serie șasiu 777				
	207.	LE 5100 KW			40 0673 0 serie șasiu 923817				
	208.	LE 5100 KW			40 0674 8 serie șasiu 779				
	209.	LE 5100 KW			40 0675 5 serie șasiu 760				
	210.	LE 5100 KW			40 0676 3 serie șasiu 781				
	211.	LE 5100 KW			40 0677 1 serie șasiu 782				
	212.	LE 5100 KW			40 0684 7 serie șasiu 789				
	213.	LE 5100 KW			40 0685 4 serie șasiu 790				
	214.	LE 5100 KW			40 0686 2 serie șasiu 791				
	215.	LE 5100 KW			40 0687 0 serie șasiu 792				
	216.	LE 5100 KW			40 0688 8 serie șasiu 793B				
	217.	LE 5100 KW			40 0696 1 serie șasiu 801				
	218.	LE 5100 KW			40 0698 7 serie șasiu 808				
	219.	LE 5100 KW			40 0702 7 serie șasiu 812				
	220.	LE 5100 KW			40 0705 0 serie șasiu 923817				
	221.	LE 5100 KW			40 0706 8 serie șasiu 811				
	222.	LE 5100 KW			40 0707 6 serie șasiu 823817				
	223.	LE 5100 KW			40 0713 4 serie șasiu 818				
	224.	LE 5100 KW			40 0716 7 serie șasiu 200821				
	225.	LE 5100 KW			40 0718 3 serie șasiu 45				
	226.	LE 5100 KW			40 0726 6 serie șasiu 831				
	227.	LE 5100 KW			40 0736 5 serie șasiu 841				
	228.	LE 5100 KW			40 0737 3 serie șasiu 842				
	229.	LE 5100 KW			40 0740 7 serie șasiu 845				
	230.	LE 5100 KW			40 0744 9 serie șasiu 578				
	231.	LE 5100 KW			40 0745 6 serie șasiu 14098				
	232.	LE 5100 KW			40 0746 4 serie șasiu 250017				
	233.	LE 5100 KW			40 0750 6 serie șasiu 853				
	234.	LE 5100 KW			40 0757 1 serie șasiu 111238				
	235.	LE 5100 KW			40 0762 1 serie șasiu 882				
	236.	LE 5100 KW			40 0764 7 serie șasiu 884				
	237.	LE 5100 KW			40 0771 2 serie șasiu 255893				
	238.	LE 5100 KW			40 0776 1 serie șasiu 926				
	239.	LE 5100 KW			40 0779 5 serie șasiu 929				
	240.	LE 5100 KW			40 0786 0 serie șasiu 936				
	241.	LE 5100 KW			40 0788 6 serie șasiu 938				
	242.	LE 5100 KW			40 0792 8 serie șasiu 910261				
	243.	LE 5100 KW			40 0793 6 serie șasiu 943				
	244.	LE 5100 KW			40 0805 8 serie șasiu FS				
	245.	LE 5100 KW			40 0808 2 serie șasiu 958				
	246.	LE 5100 KW			40 0812 4 serie șasiu 933731				
	247.	LE 5100 KW			40 0813 2 serie șasiu 266367				
	248.	LE 5100 KW			40 0816 5 serie șasiu 967				
	249.	LE 5100 KW			40 0825 6 serie șasiu 975				
	250.	LE 5100 KW			40 0828 0 serie șasiu 933771				
	251.	LE 5100 KW			40 0830 6 serie șasiu 980				
	252.	LE 5100 KW			40 0831 4 serie șasiu 981				
	253.	LE 5100 KW			40 0832 2 serie șasiu 982				
	254.	LE 5100 KW			40 0833 0 serie șasiu 983A				
	255.	LE 5100 KW			40 0834 8 serie șasiu 984				
	256.	LE 5100 KW			40 0835 5 serie șasiu 985				
	257.	LE 5100 KW			40 0841 3 serie șasiu 841				
	258.	LE 5100 KW			40 0844 7 serie șasiu 994				
	259.	LE 5100 KW			40 0845 4 serie șasiu 995				
	260.	LE 5100 KW			40 0847 0 serie șasiu 997				
261.	LE 5100 KW			40 0849 6 serie șasiu 999					
262.	LE 5100 KW			40 0850 4 serie șasiu 1000					
263.	LE 5100 KW			40 0851 2 serie șasiu 1002					

Intreprindere feroviară certificată									
Nr. crt.	Denumire juridică						Acronim	Nr. național de înregistrare	
Certificat de siguranță - Partea A	Nr. de referință internă	Nr. de identificare UE	Nou/ Reinnoit/ Modificat	Nr. de identificare UE certificat anterior	Data eliberării	Valabil de la	Valabil până la	Tip(uri) de serviciu(servicii)*	
Certificat de siguranță - Partea B									
Anexa I la CSB	Secții de circulație/Stații de cale ferată			Zone de manevră					
	Nr. crt.	Secția de circulație		Nr. crt.	Zona de manevră/Linia ferată industrială	Proprietar		Stația CF adiacentă	
Anexa II la CSB	Material rulant motor								
	Nr. crt.	Tip locomotivă			Nr. locomotivă				
	264.	LE 5100 KW			40 0852 0 serie șasiu 1002				
	265.	LE 5100 KW			40 0853 8 serie șasiu 1003				
	266.	LE 5100 KW			40 0856 1 serie șasiu 1006				
	267.	LE 5100 KW			40 0859 1 serie șasiu 252147				
	268.	LE 5100 KW			40 0862 9 serie șasiu 1012				
	269.	LE 5100 KW			40 0866 0 serie șasiu 1016				
	270.	LE 5100 KW			40 0867 8 serie șasiu 1017				
	271.	LE 5100 KW			40 0868 6 serie șasiu 1018				
	272.	LE 5100 KW			40 0869 4 serie șasiu 1019				
	273.	LE 5100 KW			40 0870 2 serie șasiu 1020				
	274.	LE 5100 KW			40 0874 4 serie șasiu 1024				
	275.	LE 5100 KW			40 0875 1 serie șasiu 913809				
	276.	LE 5100 KW			40 0877 7 serie șasiu FS				
	277.	LE 5100 KW			40 0883 5 serie șasiu 1033				
	278.	LE 5100 KW			40 0885 0 serie șasiu 913572				
	279.	LE 5100 KW			40 0886 8 serie șasiu 1036				
	280.	LE 5100 KW			40 0887 6 serie șasiu 103				
	281.	LE 5100 KW			40 0890 0 serie șasiu 701040				
	282.	LE 5100 KW			40 0893 4 serie șasiu 769				
	283.	LE 5100 KW			40 0894 2 serie șasiu 1044				
	284.	LE 5100 KW			40 0897 5 serie șasiu 918178				
	285.	LE 5100 KW			40 0900 7 serie șasiu 913778				
	286.	LE 5100 KW			40 0901 5 serie șasiu 1051				
	287.	LE 5100 KW			40 0903 1 serie șasiu 913 778				
	288.	LE 5100 KW			40 0909 8 serie șasiu FS				
	289.	LE 5100 KW			40 0910 6 serie șasiu 1060				
	290.	LE 5100 KW			40 0911 4 serie șasiu 1061				
	291.	LE 5100 KW			40 0914 8 serie șasiu 1068				
	292.	LE 5100 KW			40 0917 1 serie șasiu FS				
	293.	LE 5100 KW			40 0918 9 serie șasiu 920367				
	294.	LE 5100 KW			40 0921 3 serie șasiu 1011				
	295.	LE 5100 KW			40 0923 9 serie șasiu 1073				
	296.	LE 5100 KW			40-0480-0 serie șasiu FS				
	297.	LE 5100 KW			40-0554-2 serie șasiu FS				
	298.	LE 5100 KW			40-0663-1 serie șasiu FS				
	299.	LE 5100 KW			41-0601-9 serie șasiu FS				
	300.	LE 5100 KW			41-0787-6 serie șasiu FS				
	301.	LE 3400 KW			43 0007 5 serie șasiu FS				
	302.	LE 3400 KW			43 0024 0 serie șasiu FS				
	303.	LE 3400 KW			43 0041 4 serie șasiu FS				
	304.	LE 3400 KW			43 0063 8 serie șasiu FS				
	305.	LE 3400 KW			43 0067 9 serie șasiu 701040				
	306.	LE 3400 KW			43 0080 2 serie șasiu 769				
	307.	LE 3400 KW			43 0089 3 serie șasiu 1044				
	308.	LE 3400 KW			43 0093 5 serie șasiu 918178				
	309.	LE 3400 KW			43 0098 4 serie șasiu 913778				
	310.	LE 3400 KW			43 0104 0 serie șasiu FS				
	311.	LE 3400 KW			43 0110 7 serie șasiu FS				
	312.	LE 3400 KW			43 0114 9 serie șasiu FS				
	313.	LE 3400 KW			43 0115 6 serie șasiu FS				
	314.	LE 3400 KW			43 0116 4 serie șasiu FS				
	315.	LE 3400 KW			43 0125 5 serie șasiu FS				
	316.	LE 3400 KW			43 0001 8 serie șasiu 585				
	317.	LDE 2100 CP			60 0120 0 serie șasiu 120				
	318.	LDE 2100 CP			60 0125 0 serie șasiu 125				
	319.	LDE 2100 CP			60 0175 4 serie șasiu 175				
	320.	LDE 2100 CP			60 0273 7 serie șasiu FS				
	321.	LDE 2100 CP			60 0296 8 serie șasiu 1800				
	322.	LDE 2100 CP			60 0298 4 serie șasiu FS				
	323.	LDE 2100 CP			60 0313 1 serie șasiu 358				
	324.	LDE 2100 CP			60 0328 9 serie șasiu 408				
	325.	LDE 2100 CP			60 0330 5 serie șasiu 424				
	326.	LDE 2100 CP			60 0366 9 serie șasiu 366				
	327.	LDE 2100 CP			60 0388 3 serie șasiu 523				
	328.	LDE 2100 CP			60 0419 8 serie șasiu 559				
	329.	LDE 2100 CP			60 0423 8 serie șasiu 563				

Întreprindere feroviară certificată									
Nr. crt.	Denumire juridică						Acronim	Nr. național de înregistrare	
Certificat de siguranță - Partea A	Nr. de referință internă	Nr. de identificare UE	Nou/Reinnoit/Modificat	Nr. de identificare UE certificat anterior	Data eliberării	Valabil de la	Valabil până la	Tip(uri) de serviciu(servicii)*	
Certificat de siguranță - Partea B									
Anexa I la CSB	Secții de circulație/Stații de cale ferată			Zone de manevră					
	Nr. crt.	Secția de circulație		Nr. crt.	Zona de manevră/Linia ferată industrială		Proprietar	Stația CF adiacentă	
Anexa II la CSB	Material rulant motor								
	Nr. crt.	Tip locomotivă			Nr. locomotivă				
Anexa II la CSB 0032	330.	LDE 2100 CP			60 0427 9 serie șasiu FS				
	331.	LDE 2100 CP			60 0528 4 serie șasiu FS				
	332.	LDE 2100 CP			60 0545 8 serie șasiu 649				
	333.	LDE 2100 CP			60 0556 5 serie șasiu FS				
	334.	LDE 2100 CP			60 0582 1 serie șasiu 15377				
	335.	LDE 2100 CP			60 0602 7 serie șasiu 869				
	336.	LDE 2100 CP			60 0604 3 serie șasiu 871				
	337.	LDE 2100 CP			60 0606 8 serie șasiu 873				
	338.	LDE 2100 CP			60 0611 8 serie șasiu 921				
	339.	LDE 2100 CP			60 0614 2 serie șasiu FS				
	340.	LDE 2100 CP			60 0623 3 serie șasiu FS				
	341.	LDE 2100 CP			60 0628 2 serie șasiu 932				
	342.	LDE 2100 CP			60 0629 0 serie șasiu FS				
	343.	LDE 2100 CP			60 0633 2 serie șasiu 945				
	344.	LDE 2100 CP			60 0641 5 serie șasiu 955				
	345.	LDE 2100 CP			60 0643 1 serie șasiu 1124				
	346.	LDE 2100 CP			60 0646 4 serie șasiu FS				
	347.	LDE 2100 CP			60 0648 0 serie șasiu 962				
	348.	LDE 2100 CP			60 0650 6 serie șasiu 964				
	349.	LDE 2100 CP			60 0654 8 serie șasiu 420916				
	350.	LDE 2100 CP			60 0659 7 serie șasiu FS				
	351.	LDE 2100 CP			60 0672 0 serie șasiu 1181				
	352.	LDE 2100 CP			60 0673 8 serie șasiu 066				
	353.	LDE 2100 CP			60 0681 1 serie șasiu 998				
	354.	LDE 2100 CP			60 0682 9 serie șasiu 999				
	355.	LDE 2100 CP			60 0684 5 serie șasiu FS				
	356.	LDE 2100 CP			60 0688 6 serie șasiu 1005				
	357.	LDE 2100 CP			60 0701 7 serie șasiu 1021				
	358.	LDE 2100 CP			60 0704 1 serie șasiu 1495				
	359.	LDE 2100 CP			60 0708 2 serie șasiu 547				
	360.	LDE 2100 CP			60 0709 0 serie șasiu FS				
	361.	LDE 2100 CP			60 0712 4 serie șasiu FS				
	362.	LDE 2100 CP			60 0713 2 serie șasiu 1033				
	363.	LDE 2100 CP			60 0717 3 serie șasiu FS				
	364.	LDE 2100 CP			60 0719 9 serie șasiu 1088				
	365.	LDE 2100 CP			60 0722 3 serie șasiu 1097				
	366.	LDE 2100 CP			60 0723 1 serie șasiu 1098				
	367.	LDE 2100 CP			60 0724 9 serie șasiu 1099				
	368.	LDE 2100 CP			60 0735 5 serie șasiu 1113				
369.	LDE 2100 CP			60 0746 4 serie șasiu 1091					
370.	LDE 2100 CP			60 0751 2 serie șasiu 1092					
371.	LDE 2100 CP			60 0752 0 serie șasiu 1128					
372.	LDE 2100 CP			60 0756 1 serie șasiu 280062					
373.	LDE 2100 CP			60 0764 5 serie șasiu 110560					
374.	LDE 2100 CP			60 0769 4 serie șasiu 1155					
375.	LDE 2100 CP			60 0771 0 serie șasiu 138067					
376.	LDE 2100 CP			60 0784 3 serie șasiu 1170					
377.	LDE 2100 CP			60 0785 0 serie șasiu 1171					
378.	LDE 2100 CP			60 0787 6 serie șasiu 1173					
379.	LDE 2100 CP			60 0794 2 serie șasiu 1179					
380.	LDE 2100 CP			60 0799 1 serie șasiu 1185					
381.	LDE 2100 CP			60 0810 6 serie șasiu 1196					
382.	LDE 2100 CP			60 0820 5 serie șasiu 1206					
383.	LDE 2100 CP			60 0824 7 serie șasiu 3903					
384.	LDE 2100 CP			60 0830 4 serie șasiu 1252					
385.	LDE 2100 CP			60 0835 3 serie șasiu 1257					
386.	LDE 2100 CP			60 0836 1 serie șasiu 1256					
387.	LDE 2100 CP			60 0844 5 serie șasiu 1307					
388.	LDE 2100 CP			60 0845 2 serie șasiu 1308					
389.	LDE 2100 CP			60 0848 6 serie șasiu 1311					
390.	LDE 2100 CP			60 0855 1 serie șasiu 1318					
391.	LDE 2100 CP			60 0856 9 serie șasiu 1319					
392.	LDE 2100 CP			60 0857 7 serie șasiu 1320					
393.	LDE 2100 CP			60 0859 3 serie șasiu 1322					
394.	LDE 2100 CP			60 0861 9 serie șasiu 1324					
395.	LDE 2100 CP			60 0866 8 serie șasiu 1329					

Intreprindere feroviară certificată								
Nr. crt.	Denumire juridică						Acronim	Nr. național de înregistrare
Certificat de siguranță - Partea A	Nr. de referință internă	Nr. de identificare UE	Nou/Reînnoit/Modificat	Nr. de identificare UE certificat anterior	Data eliberării	Valabil de la	Valabil până la	Tip(uri) de serviciu(servicii)*
Certificat de siguranță - Partea B								
Anexa I la CSB	Secții de circulație/Stații de cale ferată			Zone de manevră				
	Nr. crt.	Secția de circulație		Nr. crt.	Zona de manevră/Linia ferată industrială	Proprietar		Stația CF adiacentă
Anexa II la CSB	Material rulant motor							
	Nr. crt.	Tip locomotivă			Nr. locomotivă			
	396.	LDE 2100 CP			60 0867 6 serie șasiu 1202			
	397.	LDE 2100 CP			60 0872 2 serie șasiu 1335			
	398.	LDE 2100 CP			60 0875 9 serie șasiu 1338			
	399.	LDE 2100 CP			60 0892 4 serie șasiu 1355			
	400.	LDE 2100 CP			60 0893 2 serie șasiu 1356			
	401.	LDE 2100 CP			60 0894 0 serie șasiu 1357			
	402.	LDE 2100 CP			60 0896 5 serie șasiu 1359			
	403.	LDE 2100 CP			60 0897 3 serie șasiu 1360			
	404.	LDE 2100 CP			60 0906 2 serie șasiu 15/50 518			
	405.	LDE 2100 CP			60 0912 0 serie șasiu 1395			
	406.	LDE 2100 CP			60 0913 8 serie șasiu 1396			
	407.	LDE 2100 CP			60 0917 9 serie șasiu 1441			
	408.	LDE 2100 CP			60 0923 7 serie șasiu 1504			
	409.	LDE 2100 CP			60 0926 1 serie șasiu 1450			
	410.	LDE 2100 CP			60 0931 0 serie șasiu 1455			
	411.	LDE 2100 CP			60 0932 8 serie șasiu 1456			
	412.	LDE 2100 CP			60 0934 4 serie șasiu 1458			
	413.	LDE 2100 CP			60 0937 7 serie șasiu 1349			
	414.	LDE 2100 CP			60 0939 3 serie șasiu 123723			
	415.	LDE 2100 CP			60 0942 7 serie șasiu 1466			
	416.	LDE 2100 CP			60 0945 0 serie șasiu 1699			
	417.	LDE 2100 CP			60 0948 4 serie șasiu 1472			
	418.	LDE 2100 CP			60 0951 8 serie șasiu 1475			
	419.	LDE 2100 CP			60 0954 2 serie șasiu 928			
	420.	LDE 2100 CP			60 0958 3 serie șasiu 1482			
	421.	LDE 2100 CP			60 0961 7 serie șasiu 989-007			
	422.	LDE 2100 CP			60 0963 3 serie șasiu 1487			
	423.	LDE 2100 CP			60 0966 6 serie șasiu 1490			
	424.	LDE 2100 CP			60 0968 2 serie șasiu 1492			
	425.	LDE 2100 CP			60 0971 6 serie șasiu 1933			
	426.	LDE 2100 CP			60 0973 2 serie șasiu 1497			
	427.	LDE 2100 CP			60 0975 7 serie șasiu 1499			
	428.	LDE 2100 CP			60 0987 2 serie șasiu 1541			
	429.	LDE 2100 CP			60 0996 3 serie șasiu 1447			
	430.	LDE 2100 CP			60 0997 1 serie șasiu 1551			
	431.	LDE 2100 CP			60 0999 7 serie șasiu 1553			
	432.	LDE 2100 CP			60 1001 1 serie șasiu 116274			
	433.	LDE 2100 CP			60 1004 5 serie șasiu 1558			
	434.	LDE 2100 CP			60 1005 2 serie șasiu 1559			
	435.	LDE 2100 CP			60 1008 6 serie șasiu 1562			
	436.	LDE 2100 CP			60 1012 8 serie șasiu 1904			
	437.	LDE 2100 CP			60 1014 4 serie șasiu 1568			
	438.	LDE 2100 CP			60 1021 9 serie șasiu 1575			
	439.	LDE 2100 CP			60 1022 7 serie șasiu 1576			
	440.	LDE 2100 CP			60 1028 4 serie șasiu FS			
	441.	LDE 2100 CP			60 1029 2 serie șasiu 1583			
	442.	LDE 2100 CP			60 1031 8 serie șasiu FS			
	443.	LDE 2100 CP			60 1035 9 serie șasiu 1599			
	444.	LDE 2100 CP			60 1040 9 serie șasiu 1604			
	445.	LDE 2100 CP			60 1041 7 serie șasiu 1605			
	446.	LDE 2100 CP			60 1043 3 serie șasiu 1607			
	447.	LDE 2100 CP			60 1044 1 serie șasiu 1608			
	448.	LDE 2100 CP			60 1045 8 serie șasiu 1609			
	449.	LDE 2100 CP			60 1049 0 serie șasiu 1628			
	450.	LDE 2100 CP			60 1053 2 serie șasiu 1627			
	451.	LDE 2100 CP			60 1054 0 serie șasiu 1628			
	452.	LDE 2100 CP			60 1056 1 serie șasiu 1630			
	453.	LDE 2100 CP			60 1061 5 serie șasiu 1907			
	454.	LDE 2100 CP			60 1064 9 serie șasiu 1658			
	455.	LDE 2100 CP			60 1065 2 serie șasiu 1660			
	456.	LDE 2100 CP			60 1072 2 serie șasiu 1667			
	457.	LDE 2100 CP			60 1073 0 serie șasiu 1672			
	458.	LDE 2100 CP			60 1075 5 serie șasiu 1679			
	459.	LDE 2100 CP			60 1077 1 serie șasiu 1681			
	460.	LDE 2100 CP			60 1081 3 serie șasiu 1685			
	461.	LDE 2100 CP			60 1082 1 serie șasiu 1686			

Întreprindere feroviară certificată									
Nr. crt.	Denumire juridică						Acronim	Nr. național de înregistrare	
Certificat de siguranță - Partea A	Nr. de referință internă	Nr. de identificare UE	Nou/Reînnoit/Modificat	Nr. de identificare UE certificat anterior	Data eliberării	Valabil de la	Valabil până la	Tip(uri) de serviciu(servicii)*	
Certificat de siguranță - Partea B									
Anexa I la CSB	Secții de circulație/Stații de cale ferată			Zone de manevră					
	Nr. crt.	Secția de circulație		Nr. crt.	Zona de manevră/Linia ferată industrială		Proprietar	Stația CF adiacentă	
Anexa II la CSB	Material rulant motor								
	Nr. crt.	Tip locomotivă			Nr. locomotivă				
Anexa II la CSB 0032	462.	LDE 2100 CP			60 1086 2 serie șasiu 1690				
	463.	LDE 2100 CP			60 1088 8 serie șasiu 1266				
	464.	LDE 2100 CP			60 1089 6 serie șasiu 2120				
	465.	LDE 2100 CP			60 1090 4 serie șasiu 1694				
	466.	LDE 2100 CP			60 1092 0 serie șasiu 1697				
	467.	LDE 2100 CP			60 1102 7 serie șasiu 1707				
	468.	LDE 2100 CP			60 1103 5 serie șasiu 1710				
	469.	LDE 2100 CP			60 1104 3 serie șasiu 1711				
	470.	LDE 2100 CP			60 1106 8 serie șasiu 1713				
	471.	LDE 2100 CP			60 1108 4 serie șasiu 1715				
	472.	LDE 2100 CP			60 1109 2 serie șasiu 9121				
	473.	LDE 2100 CP			60 1112 6 serie șasiu 1719				
	474.	LDE 2100 CP			60 1113 0 serie șasiu 1726				
	475.	LDE 2100 CP			60 1123 9 serie șasiu 1865				
	476.	LDE 2100 CP			60 1129 0 serie șasiu 1739				
	477.	LDE 2100 CP			60 1131 6 serie șasiu 1741				
	478.	LDE 2100 CP			60 1140 7 serie șasiu 1628				
	479.	LDE 2100 CP			60 1141 5 serie șasiu 1751				
	480.	LDE 2100 CP			60 1151 4 serie șasiu 1761				
	481.	LDE 2100 CP			60 1157 1 serie șasiu 1780				
	482.	LDE 2100 CP			60 1158 9 serie șasiu 1781				
	483.	LDE 2100 CP			60 1161 3 serie șasiu 1784				
	484.	LDE 2100 CP			60 1166 2 serie șasiu 1790				
	485.	LDE 2100 CP			60 1168 8 serie șasiu 643				
	486.	LDE 2100 CP			60 1169 6 serie șasiu 1792				
	487.	LDE 2100 CP			60 1170 4 serie șasiu 1793				
	488.	LDE 2100 CP			60 1172 0 serie șasiu 1795				
	489.	LDE 2100 CP			60 1174 6 serie șasiu 1967				
	490.	LDE 2100 CP			60 1175 3 serie șasiu 1798				
	491.	LDE 2100 CP			60 1176 1 serie șasiu 1799				
	492.	LDE 2100 CP			60 1180 3 serie șasiu 1803				
	493.	LDE 2100 CP			60 1183 7 serie șasiu 1806				
	494.	LDE 2100 CP			60 1184 5 serie șasiu 1807				
	495.	LDE 2100 CP			60 1185 2 serie șasiu 1808				
	496.	LDE 2100 CP			60 1188 6 serie șasiu 1812				
	497.	LDE 2100 CP			60 1189 4 serie șasiu 1816				
	498.	LDE 2100 CP			60 1193 6 serie șasiu 1817				
	499.	LDE 2100 CP			60 1195 1 serie șasiu 1825				
	500.	LDE 2100 CP			60 1198 5 serie șasiu 1827				
	501.	LDE 2100 CP			60 1217 3 serie șasiu 1137				
	502.	LDE 2100 CP			60 1220 7 serie șasiu 1868				
	503.	LDE 2100 CP			60 1224 9 serie șasiu FS				
	504.	LDE 2100 CP			60 1233 0 serie șasiu 1889				
	505.	LDE 2100 CP			60 1234 8 serie șasiu 1890007				
	506.	LDE 2100 CP			60 1236 3 serie șasiu 1892				
	507.	LDE 2100 CP			60 1238 9 serie șasiu 1473				
	508.	LDE 2100 CP			60 1239 7 serie șasiu 1239				
	509.	LDE 2100 CP			60 1241 3 serie șasiu 1897				
	510.	LDE 2100 CP			60 1242 1 serie șasiu 1898				
	511.	LDE 2100 CP			60 1244 7 serie șasiu 1904				
	512.	LDE 2100 CP			60 1247 0 serie șasiu 1903				
	513.	LDE 2100 CP			60 1251 2 serie șasiu 1497				
514.	LDE 2100 CP			60 1252 0 serie șasiu 1252					
515.	LDE 2100 CP			60 1253 8 serie șasiu 1910					
516.	LDE 2100 CP			60 1256 1 serie șasiu 1598					
517.	LDE 2100 CP			60 1257 9 serie șasiu 22800					
518.	LDE 2100 CP			60 1259 5 serie șasiu 1916					
519.	LDE 2100 CP			60 1262 9 serie șasiu 1919					
520.	LDE 2100 CP			60 1263 7 serie șasiu 1920					
521.	LDE 2100 CP			60 1267 8 serie șasiu 1878					
522.	LDE 2100 CP			60 1269 4 serie șasiu 1988					
523.	LDE 2100 CP			60 1270 2 serie șasiu 1927					
524.	LDE 2100 CP			60 1273 6 serie șasiu 1931					
525.	LDE 2100 CP			60 1275 3 serie șasiu 1253					
526.	LDE 2100 CP			60 1276 9 serie șasiu 1963					
527.	LDE 2100 CP			60 1277 7 serie șasiu 1965					

Intreprindere feroviară certificată									
Nr. crt.	Denumire juridică						Acronim	Nr. național de înregistrare	
Certificat de siguranță - Partea A	Nr. de referință internă	Nr. de identificare UE	Nou/Reînnoit/Modificat	Nr. de identificare UE certificat anterior	Data eliberării	Valabil de la	Valabil până la	Tip(uri) de serviciu(servicii)*	
Certificat de siguranță - Partea B									
Anexa I la CSB	Secții de circulație/Stații de cale ferată			Zone de manevră					
	Nr. crt.	Secția de circulație		Nr. crt.	Zona de manevră/Linia ferată industrială	Proprietar		Stația CF adiacentă	
Anexa II la CSB	Material rulant motor								
	Nr. crt.	Tip locomotivă			Nr. locomotivă				
	528.	LDE 2100 CP			60 1278 5 serie șasiu 1966				
	529.	LDE 2100 CP			60 1279 3 serie șasiu 1967				
	530.	LDE 2100 CP			60 1281 9 serie șasiu 157547				
	531.	LDE 2100 CP			60 1283 5 serie șasiu 1275				
	532.	LDE 2100 CP			60 1286 8 serie șasiu 1975				
	533.	LDE 2100 CP			60 1287 6 serie șasiu 2082				
	534.	LDE 2100 CP			60 1288 4 serie șasiu 1977				
	535.	LDE 2100 CP			60 1292 6 serie șasiu 1982				
	536.	LDE 2100 CP			60 1299 1 serie șasiu 1730				
	537.	LDE 2100 CP			60 1305 6 serie șasiu 1791				
	538.	LDE 2100 CP			60 1306 4 serie șasiu 2017				
	539.	LDE 2100 CP			60 1307 2 serie șasiu 1307				
	540.	LDE 2100 CP			60 1309 8 serie șasiu 2020				
	541.	LDE 2100 CP			60 1314 8 serie șasiu 2025				
	542.	LDE 2100 CP			60 1316 3 serie șasiu 2027				
	543.	LDE 2100 CP			60 1317 1 serie șasiu 2028				
	544.	LDE 2100 CP			60 1325 4 serie șasiu 2046				
	545.	LDE 2100 CP			60 1327 0 serie șasiu 2048				
	546.	LDE 2100 CP			60 1330 4 serie șasiu 2051				
	547.	LDE 2100 CP			60 1337 9 serie șasiu 2058				
	548.	LDE 2100 CP			60 1339 5 serie șasiu 2060				
	549.	LDE 2100 CP			60 1340 3 serie șasiu 2061				
	550.	LDE 2100 CP			60 1343 7 serie șasiu 2064				
	551.	LDE 2100 CP			60 1344 5 serie șasiu 2066				
	552.	LDE 2100 CP			60 1345 2 serie șasiu 2067				
	553.	LDE 2100 CP			60 1347 8 serie șasiu 2065				
	554.	LDE 2100 CP			60 1350 2 serie șasiu 2071				
	555.	LDE 2100 CP			60 1352 8 serie șasiu 2074				
	556.	LDE 2100 CP			60 1361 9 serie șasiu 2083				
	557.	LDE 2100 CP			60 1362 7 serie șasiu 2084				
	558.	LDE 2100 CP			60 1364 3 serie șasiu 1574				
	559.	LDE 2100 CP			60 1366 8 serie șasiu 2088				
	560.	LDE 2100 CP			60 1369 2 serie șasiu 2091				
	561.	LDE 2100 CP			60 1380 9 serie șasiu 247041				
	562.	LDE 2100 CP			60 1383 3 serie șasiu 2126				
	563.	LDE 2100 CP			60 1388 2 serie șasiu 2131				
	564.	LDE 2100 CP			60 1390 8 serie șasiu 2139				
	565.	LDE 2100 CP			60 1391 6 serie șasiu 1394436				
	566.	LDE 2100 CP			60 1393 2 serie șasiu 2055				
	567.	LDE 2100 CP			60 1402 1 serie șasiu 2163				
	568.	LDE 2100 CP			62 0456 4 serie șasiu 636				
	569.	LDE 2100 CP			62 0812 8 serie șasiu 1198				
	570.	LDE 2100 CP			62 1016 5 serie șasiu 1570				
	571.	LDE 2100 CP			62 1111 4 serie șasiu 1718				
	572.	LDE 2100 CP			62 1139 5 serie șasiu 1571				
	573.	LDE 2100 CP			62 1153 6 serie șasiu 1763				
	574.	LDE 2100 CP			62 1194 0 serie șasiu 1824				
	575.	LDE 2100 CP			67 0826 7 serie șasiu 7011248				
	576.	LDE 2100 CP			67 1069 3 serie șasiu 1664				
	577.	LDE 2100 CP			67 1127 9 serie șasiu 1734				
	578.	LDE 2100 CP			60 0049 1 serie șasiu 062				
	579.	LDE 2100 CP			60-0510-2 serie șasiu FS				
	580.	LDE 2100 CP			60-0610-0 serie șasiu 1396				
	581.	LDE 2100 CP			60-0664-7 serie șasiu FS				
	582.	LDE 2100 CP			60-0726-4 serie șasiu FS				
	583.	LDE 2100 CP			60-0773-6 serie șasiu FS				
	584.	LDE 2100 CP			60-0796-7 serie șasiu FS				
	585.	LDE 2100 CP			60-0850-2 serie șasiu 1313				
	586.	LDE 2100 CP			60-0877-5 serie șasiu FS				
	587.	LDE 2100 CP			60-1136-5 serie șasiu FS				
	588.	LDE 2100 CP			60-1164-7 serie șasiu 1787				
	589.	LDE 2100 CP			60-1250-4 serie șasiu FS				
	590.	LDE 2100 CP			60-1319-7 serie șasiu 2030				
	591.	LDE 2100 CP			60-1336-1 serie șasiu 1752				
	592.	LDE 2100 CP			60-1372-6 serie șasiu FS				
	593.	LDE 2100 CP			62-0498-6 serie șasiu FS				

Întreprindere feroviară certificată									
Nr. crt.	Denumire juridică						Acronim	Nr. național de înregistrare	
Certificat de siguranță - Partea A	Nr. de referință internă	Nr. de identificare UE	Nou/Reînnoit/Modificat	Nr. de identificare UE certificat anterior	Data eliberării	Valabil de la	Valabil până la	Tip(uri) de serviciu(servicii)*	
Certificat de siguranță - Partea B									
Anexa I la CSB	Secții de circulație/Stații de cale ferată			Zone de manevră					
	Nr. crt.	Secția de circulație		Nr. crt.	Zona de manevră/Linia ferată industrială	Proprietar		Stația CF adiacentă	
Anexa II la CSB	Material rulant motor								
	Nr. crt.	Tip locomotivă			Nr. locomotivă				
Anexa II la CSB 0032	594.	LDE 2100 CP			62-0548-8 serie șasiu FS				
	595.	LDE 2100 CP			62-0765-8 serie șasiu FS				
	596.	LDE 2100 CP			62-0815-1 serie șasiu 1201				
	597.	LDE 2100 CP			62-0818-5 serie șasiu 1204				
	598.	LDE 2100 CP			62-0970-4 serie șasiu FS				
	599.	LDE 2100 CP			62-1154-4 serie șasiu FS				
	600.	LDE 2100 CP			62-1240-1 serie șasiu 1896				
	601.	LDE 2100 CP			68 1404 0 serie șasiu FS				
	602.	LDH 1250 CP			80 0016 8 serie șasiu 20740				
	603.	LDH 1250 CP			80 0018 4 serie șasiu 20742				
	604.	LDH 1250 CP			80 0021 8 serie șasiu 20952				
	605.	LDH 1250 CP			80 0026 7 serie șasiu 20750				
	606.	LDH 1250 CP			80 0037 4 serie șasiu 20791				
	607.	LDH 1250 CP			80 0047 3 serie șasiu 20830				
	608.	LDH 1250 CP			80 0048 1 serie șasiu 20833				
	609.	LDH 1250 CP			80 0051 5 serie șasiu 20836				
	610.	LDH 1250 CP			80 0053 1 serie șasiu 23430				
	611.	LDH 1250 CP			80 0065 5 serie șasiu 20887				
	612.	LDH 1250 CP			80 0069 7 serie șasiu 22444				
	613.	LDH 1250 CP			80 0075 4 serie șasiu 20951				
	614.	LDH 1250 CP			80 0084 6 serie șasiu 20785				
	615.	LDH 1250 CP			80 0086 1 serie șasiu 28963				
	616.	LDH 1250 CP			80 0088 7 serie șasiu 20695				
	617.	LDH 1250 CP			80 0097 8 serie șasiu 20974				
	618.	LDH 1250 CP			80 0106 7 serie șasiu 22079				
	619.	LDH 1250 CP			80 0115 8 serie șasiu 21098				
	620.	LDH 1250 CP			80 0118 2 serie șasiu 21101				
	621.	LDH 1250 CP			80 0120 8 serie șasiu 21103				
	622.	LDH 1250 CP			80 0121 6 serie șasiu 21104				
	623.	LDH 1250 CP			80 0123 2 serie șasiu 21106				
	624.	LDH 1250 CP			80 0125 7 serie șasiu 21108				
	625.	LDH 1250 CP			80 0126 3 serie șasiu 21109				
	626.	LDH 1250 CP			80 0127 3 serie șasiu 23401				
	627.	LDH 1250 CP			80 0130 7 serie șasiu 21113				
	628.	LDH 1250 CP			80 0135 6 serie șasiu 21116				
	629.	LDH 1250 CP			80 0137 2 serie șasiu 20796				
	630.	LDH 1250 CP			80 0143 0 serie șasiu 21180				
	631.	LDH 1250 CP			80 0146 3 serie șasiu 20183				
	632.	LDH 1250 CP			80 0151 3 serie șasiu 21189				
	633.	LDH 1250 CP			80 0173 7 serie șasiu 2130				
	634.	LDH 1250 CP			80 0181 8 serie șasiu 21385				
	635.	LDH 1250 CP			80 0183 4 serie șasiu 21387				
	636.	LDH 1250 CP			80 0184 4 serie șasiu 21388				
	637.	LDH 1250 CP			80 0189 3 serie șasiu 21393				
	638.	LDH 1250 CP			80 0194 3 serie șasiu 21403				
	639.	LDH 1250 CP			80 0202 4 serie șasiu 21519				
	640.	LDH 1250 CP			80 0204 0 serie șasiu 21521				
	641.	LDH 1250 CP			80 0214 9 serie șasiu 21554				
	642.	LDH 1250 CP			80 0215 6 serie șasiu 21559				
	643.	LDH 1250 CP			80 0216 4 serie șasiu 20949				
	644.	LDH 1250 CP			80 0218 0 serie șasiu 21561				
	645.	LDH 1250 CP			80 0224 6 serie șasiu 21598				
	646.	LDH 1250 CP			80 0225 5 serie șasiu 21559				
	647.	LDH 1250 CP			80 0226 3 serie șasiu 21602				
	648.	LDH 1250 CP			80 0228 9 serie șasiu 21665				
	649.	LDH 1250 CP			80 0236 2 serie șasiu 21684				
	650.	LDH 1250 CP			80 0238 8 serie șasiu 23655				
	651.	LDH 1250 CP			80 0239 6 serie șasiu 21687				
	652.	LDH 1250 CP			80 0242 0 serie șasiu 21690				
	653.	LDH 1250 CP			80 0244 6 serie șasiu 21692				
654.	LDH 1250 CP			80 0246 1 serie șasiu 21694					
655.	LDH 1250 CP			80 0248 7 serie șasiu 21770					
656.	LDH 1250 CP			80 0250 3 serie șasiu FS					
657.	LDH 1250 CP			80 0255 2 serie șasiu 21778					
658.	LDH 1250 CP			80 0261 0 serie șasiu 21791					
659.	LDH 1250 CP			80 0264 4 serie șasiu 21790					

Intreprindere feroviară certificată									
Nr. crt.	Denumire juridică						Acronim	Nr. național de înregistrare	
Certificat de siguranță - Partea A	Nr. de referință internă	Nr. de identificare UE	Nou/Reînnoit/Modificat	Nr. de identificare UE certificat anterior	Data eliberării	Valabil de la	Valabil până la	Tip(uri) de serviciu(servicii)*	
Certificat de siguranță - Partea B									
Anexa I la CSB	Secții de circulație/Stații de cale ferată			Zone de manevră					
	Nr. crt.	Secția de circulație		Nr. crt.	Zona de manevră/Linia ferată industrială	Proprietar		Stația CF adiacentă	
Anexa II la CSB	Material rulant motor								
	Nr. crt.	Tip locomotivă			Nr. locomotivă				
	660.	LDH 1250 CP			80 0265 1 serie șasiu 21110				
	661.	LDH 1250 CP			80 0271 9 serie șasiu 21797				
	662.	LDH 1250 CP			80 0273 5 serie șasiu 21799				
	663.	LDH 1250 CP			80 0274 3 serie șasiu 21800				
	664.	LDH 1250 CP			80 0275 0 serie șasiu 21801				
	665.	LDH 1250 CP			80 0277 6 serie șasiu FS				
	666.	LDH 1250 CP			80 0279 2 serie șasiu FS				
	667.	LDH 1250 CP			80 0287 5 serie șasiu 21932				
	668.	LDH 1250 CP			80 0291 7 serie șasiu 21047				
	669.	LDH 1250 CP			80 0293 3 serie șasiu 21949				
	670.	LDH 1250 CP			80 0298 2 serie șasiu 21858				
	671.	LDH 1250 CP			80 0300 6 serie șasiu 21961				
	672.	LDH 1250 CP			80 0305 5 serie șasiu 22076				
	673.	LDH 1250 CP			80 0306 3 serie șasiu 22077				
	674.	LDH 1250 CP			80 0313 9 serie șasiu 22265				
	675.	LDH 1250 CP			80 0314 7 serie șasiu 22104				
	676.	LDH 1250 CP			80 0315 4 serie șasiu 22105				
	677.	LDH 1250 CP			80 0321 2 serie șasiu 22114				
	678.	LDH 1250 CP			80 0322 0 serie șasiu 22117				
	679.	LDH 1250 CP			80 0323 8 serie șasiu 22118				
	680.	LDH 1250 CP			80 0325 3 serie șasiu 22212				
	681.	LDH 1250 CP			80 0327 9 serie șasiu 22577				
	682.	LDH 1250 CP			80 0329 5 serie șasiu 22216				
	683.	LDH 1250 CP			80 0330 3 serie șasiu 22217				
	684.	LDH 1250 CP			80 0331 1 serie șasiu 22218				
	685.	LDH 1250 CP			80 0332 9 serie șasiu 20647				
	686.	LDH 1250 CP			80 0333 7 serie șasiu 22220				
	687.	LDH 1250 CP			80 0336 0 serie șasiu 22262				
	688.	LDH 1250 CP			80 0342 8 serie șasiu 22268				
	689.	LDH 1250 CP			80 0347 7 serie șasiu 22304				
	690.	LDH 1250 CP			80 0349 3 serie șasiu 22587				
	691.	LDH 1250 CP			80 0353 5 serie șasiu 22421				
	692.	LDH 1250 CP			80 0357 6 serie șasiu 22433				
	693.	LDH 1250 CP			80 0359 2 serie șasiu 22444				
	694.	LDH 1250 CP			80 0366 7 serie șasiu 22453				
	695.	LDH 1250 CP			80 0368 3 serie șasiu 22455				
	696.	LDH 1250 CP			80 0369 1 serie șasiu 22456				
	697.	LDH 1250 CP			80 0371 7 serie șasiu 22458				
	698.	LDH 1250 CP			80 0375 8 serie șasiu 22469				
	699.	LDH 1250 CP			80 0380 8 serie șasiu 22474				
	700.	LDH 1250 CP			80 0382 4 serie șasiu 22476				
	701.	LDH 1250 CP			80 0392 3 serie șasiu 22587				
	702.	LDH 1250 CP			80 0395 6 serie șasiu 22591				
	703.	LDH 1250 CP			80 0396 4 serie șasiu 22613				
	704.	LDH 1250 CP			80 0397 2 serie șasiu 22614				
	705.	LDH 1250 CP			80 0399 8 serie șasiu 22616				
	706.	LDH 1250 CP			80 0405 3 serie șasiu 22649				
	707.	LDH 1250 CP			80 0406 1 serie șasiu 22650				
	708.	LDH 1250 CP			80 0407 9 serie șasiu 22615				
	709.	LDH 1250 CP			80 0408 7 serie șasiu FS				
	710.	LDH 1250 CP			80 0411 1 serie șasiu 22655				
	711.	LDH 1250 CP			80 0412 9 serie șasiu 22656				
	712.	LDH 1250 CP			80 0415 2 serie șasiu 22699				
	713.	LDH 1250 CP			80 0416 0 serie șasiu 22700				
	714.	LDH 1250 CP			80 0417 8 serie șasiu 22701				
	715.	LDH 1250 CP			80 0419 4 serie șasiu 22704				
	716.	LDH 1250 CP			80 0421 0 serie șasiu 22707				
	717.	LDH 1250 CP			80 0422 5 serie șasiu 22708				
	718.	LDH 1250 CP			80 0423 6 serie șasiu 22709				
	719.	LDH 1250 CP			80 0429 3 serie șasiu 22755				
	720.	LDH 1250 CP			80 0430 9 serie șasiu 21181				
	721.	LDH 1250 CP			80 0440 0 serie șasiu 22818				
	722.	LDH 1250 CP			80 0441 8 serie șasiu 22841				
	723.	LDH 1250 CP			80 0445 9 serie șasiu 22846				
	724.	LDH 1250 CP			80 0447 5 serie șasiu 22880				
	725.	LDH 1250 CP			80 0448 3 serie șasiu 22881				

Întreprindere feroviară certificată									
Nr. crt.	Denumire juridică						Acronim	Nr. național de înregistrare	
Certificat de siguranță - Partea A	Nr. de referință internă	Nr. de identificare UE	Nou/Reînnoit/Modificat	Nr. de identificare UE certificat anterior	Data eliberării	Valabil de la	Valabil până la	Tip(uri) de serviciu(servicii)*	
Certificat de siguranță - Partea B									
Anexa I la CSB	Secții de circulație/Stații de cale ferată			Zone de manevră					
	Nr. crt.	Secția de circulație		Nr. crt.	Zona de manevră/Linia ferată industrială	Proprietar		Stația CF adiacentă	
Anexa II la CSB	Material rulant motor								
	Nr. crt.	Tip locomotivă			Nr. locomotivă				
Anexa II la CSB 0032	726.	LDH 1250 CP			80 0456 6 serie șasiu 22981				
	727.	LDH 1250 CP			80 0458 2 serie șasiu 22983				
	728.	LDH 1250 CP			80 0460 8 serie șasiu 22985				
	729.	LDH 1250 CP			80 0463 2 serie șasiu 22989				
	730.	LDH 1250 CP			80 0465 7 serie șasiu 22991				
	731.	LDH 1250 CP			80 0466 5 serie șasiu 22992				
	732.	LDH 1250 CP			80 0467 3 serie șasiu 25648				
	733.	LDH 1250 CP			80 0468 1 serie șasiu 22996				
	734.	LDH 1250 CP			80 0470 7 serie șasiu 22999				
	735.	LDH 1250 CP			80 0472 3 serie șasiu 23081				
	736.	LDH 1250 CP			80 0478 0 serie șasiu 23009				
	737.	LDH 1250 CP			80 0480 6 serie șasiu 22705				
	738.	LDH 1250 CP			80 0482 2 serie șasiu FS				
	739.	LDH 1250 CP			80 0486 9 serie șasiu 23206				
	740.	LDH 1250 CP			80 0488 9 serie șasiu 23218				
	741.	LDH 1250 CP			80 0489 7 serie șasiu 23219				
	742.	LDH 1250 CP			80 0492 1 serie șasiu 23254				
	743.	LDH 1250 CP			80 0493 9 serie șasiu 23255				
	744.	LDH 1250 CP			80 0494 7 serie șasiu 23257				
	745.	LDH 1250 CP			80 0497 0 serie șasiu 762				
	746.	LDH 1250 CP			80 0499 6 serie șasiu 23273				
	747.	LDH 1250 CP			80 0501 9 serie șasiu 23275				
	748.	LDH 1250 CP			80 0504 3 serie șasiu 23297				
	749.	LDH 1250 CP			80 0506 8 serie șasiu FS				
	750.	LDH 1250 CP			80 0510 0 serie șasiu 23306				
	751.	LDH 1250 CP			80 0515 4 serie șasiu 23356				
	752.	LDH 1250 CP			80 0519 1 serie șasiu 23401				
	753.	LDH 1250 CP			80 0520 9 serie șasiu 21815				
	754.	LDH 1250 CP			80 0521 7 serie șasiu 23423				
	755.	LDH 1250 CP			80 0522 5 serie șasiu 23424				
	756.	LDH 1250 CP			80 0524 1 serie șasiu 23430				
	757.	LDH 1250 CP			80 0526 6 serie șasiu FS				
	758.	LDH 1250 CP			80 0529 0 serie șasiu 23470				
	759.	LDH 1250 CP			80 0530 8 serie șasiu 23520				
	760.	LDH 1250 CP			80 0535 7 serie șasiu 23479				
	761.	LDH 1250 CP			80 0542 3 serie șasiu 23513				
	762.	LDH 1250 CP			80 0544 9 serie șasiu 23515				
	763.	LDH 1250 CP			80 0545 6 serie șasiu 23516				
	764.	LDH 1250 CP			80 0549 0 serie șasiu 21491				
	765.	LDH 1250 CP			80 0553 0 serie șasiu 23825				
	766.	LDH 1250 CP			80 0555 5 serie șasiu 23827				
	767.	LDH 1250 CP			80 0557 7 serie șasiu 23629				
	768.	LDH 1250 CP			80 0558 9 serie șasiu 23630				
	769.	LDH 1250 CP			80 0560 5 serie șasiu 23633				
	770.	LDH 1250 CP			80 0565 4 serie șasiu 23640				
	771.	LDH 1250 CP			80 0566 2 serie șasiu 23641				
	772.	LDH 1250 CP			80 0567 6 serie șasiu 23642				
	773.	LDH 1250 CP			80 0568 8 serie șasiu 23645				
774.	LDH 1250 CP			80 0569 6 serie șasiu 23646					
775.	LDH 1250 CP			80 0572 0 serie șasiu 23652					
776.	LDH 1250 CP			80 0577 9 serie șasiu 23792					
777.	LDH 1250 CP			80 0580 3 serie șasiu 23660					
778.	LDH 1250 CP			80 0582 9 serie șasiu 23957					
779.	LDH 1250 CP			80 0588 6 serie șasiu 23977					
780.	LDH 1250 CP			80 0589 4 serie șasiu 23978					
781.	LDH 1250 CP			80 0590 2 serie șasiu 23992					
782.	LDH 1250 CP			80 0591 0 serie șasiu 23988					
783.	LDH 1250 CP			80 0593 6 serie șasiu 23990					
784.	LDH 1250 CP			80 0594 4 serie șasiu 73991					
785.	LDH 1250 CP			80 0595 1 serie șasiu 24439					
786.	LDH 1250 CP			80 0607 4 serie șasiu 25102					
787.	LDH 1250 CP			80 0608 2 serie șasiu 25108					
788.	LDH 1250 CP			80 0612 4 serie șasiu 25403					
789.	LDH 1250 CP			80 0613 2 serie șasiu 25404					
790.	LDH 1250 CP			80 0623 1 serie șasiu 25544					
791.	LDH 1250 CP			80 0631 4 serie șasiu 25650					

Intreprindere feroviară certificată								
Nr. crt.	Denumire juridică						Acronim	Nr. național de înregistrare
Certificat de siguranță - Partea A	Nr. de referință internă	Nr. de identificare UE	Nou/Reînnoit/Modificat	Nr. de identificare UE certificat anterior	Data eliberării	Valabil de la	Valabil până la	Tip(uri) de serviciu(servicii)*
Certificat de siguranță - Partea B								
Anexa I la CSB	Secții de circulație/Stații de cale ferată			Zone de manevră				
	Nr. crt.	Secția de circulație		Nr. crt.	Zona de manevră/Linia ferată industrială	Proprietar		Stația CF adiacentă
Anexa II la CSB	Material rulant motor							
	Nr. crt.	Tip locomotivă			Nr. locomotivă			
	792.	LDH 1250 CP			80 0632 2 serie șasiu FS			
	793.	LDH 1250 CP			80 0633 0 serie șasiu 25652			
	794.	LDH 1250 CP			81 0017 4 serie șasiu 20741			
	795.	LDH 1250 CP			81 0023 2 serie șasiu 20748			
	796.	LDH 1250 CP			81 0024 0 serie șasiu 20749			
	797.	LDH 1250 CP			81 0139 6 serie șasiu 21122			
	798.	LDH 1250 CP			81 0142 0 serie șasiu 21125			
	799.	LDH 1250 CP			81 0162 8 serie șasiu 21296			
	800.	LDH 1250 CP			81 0179 2 serie șasiu 21383			
	801.	LDH 1250 CP			81 0186 7 serie șasiu 21390			
	802.	LDH 1250 CP			81 0187 5 serie șasiu 20785			
	803.	LDH 1250 CP			81 0230 3 serie șasiu 21676			
	804.	LDH 1250 CP			81 0348 3 serie șasiu 22315			
	805.	LDH 1250 CP			81 0372 3 serie șasiu 22459			
	806.	LDH 1250 CP			81 0378 0 serie șasiu 22472			
	807.	LDH 1250 CP			81 0398 8 serie șasiu 22615			
	808.	LDH 1250 CP			81 0432 5 serie șasiu 22779			
	809.	LDH 1250 CP			81 0605 6 serie șasiu 25100			
	810.	LDH 1250 CP			84 0481 6 serie șasiu 23194			
	811.	LDH 1250 CP			84 0581 3 serie șasiu 23662			
	812.	LDH 1250 CP			80 0622 3 serie șasiu FS			
	813.	LDH 1250 CP			82-0505-6 serie șasiu FS			
	814.	LDH 1250 CP			82-0513-0 serie șasiu 23309			
	815.	LDH 1250 CP			82-0534-6 serie șasiu FS			
	816.	LDH 1250 CP			82-0543-7 serie șasiu FS			
	817.	LDH 1250 CP			82-0584-1 serie șasiu 23959			
	818.	LDH 1250 CP			84 - 0001-2 serie șasiu FS			
	819.	LDH 1250 CP			84 - 0002-0 serie șasiu 22588			
	820.	LDH 1250 CP			84 - 0003-8 serie șasiu 22581			
	821.	LDH 1250 CP			84 - 0004-6 serie șasiu 23790			
	822.	LDH 1250 CP			84 - 0005-3 serie șasiu 21411			
	823.	LDH 1250 CP			84 - 0006-1 serie șasiu 21964			
	824.	LDF 1250 CP			69 0007 0 serie șasiu 23943			
	825.	LDF 1250 CP			69 0009 6 serie șasiu 24293			
	826.	LDF 1250 CP			69 0010 4 serie șasiu 24267			
	827.	LDF 1250 CP			69 0011 2 serie șasiu 24768			
	828.	LDF 1250 CP			69 0012 0 serie șasiu 24270			
	829.	LDF 1250 CP			69 0013 8 serie șasiu 24271			
	830.	LDF 1250 CP			69 0016 1 serie șasiu 24254			
	831.	LDF 1250 CP			69 0020 3 serie șasiu 24266			
	832.	LDF 1250 CP			69 0021 1 serie șasiu 24274			
	833.	LDF 1250 CP			69 0022 9 serie șasiu 24674			
	834.	LDF 1250 CP			73 0023 9 serie șasiu 24625			
	835.	LDF 1250 CP			69 0018 7 serie șasiu 24289			
	836.	AM4			78 0773 8 serie șasiu FS			
	837.	AM4			78 0760 5 serie șasiu FS			
	838.	AM2			77 0949 6 serie șasiu FS			
	839.	AM2			77 0938 9 serie șasiu FS			
	840.	LE 5100 KW			40 0582 3 serie șasiu 17490			
	841.	LDE 2100 CP			68 1404 0 serie șasiu 420215			
	842.	LDH 1250 CP			81 0158 6 serie șasiu 21192			
	843.	LDH 1250 CP			80 0626 4 serie șasiu 25696			
	844.	LDH 1250 CP			80 0182 8 serie șasiu 21386			
	845.	LDH 1250 CP			80 0355 0 serie șasiu 22427			
	846.	LDH 1250 CP			80 0379 0 serie șasiu 22473			
	847.	LDH 1250 CP			80 0403 8 serie șasiu 22670			
	848.	LDH 1250 CP			80 0611 6 serie șasiu 25402			
	849.	LDH 1250 CP			80 0282 6 serie șasiu 212927			
	850.	LDH 1250 CP			80 0266 9 serie șasiu 21792			
	851.	LDH 1250 CP			80 0341 0 serie șasiu 22267			
	852.	LDH 1250 CP			80 0453 3 serie șasiu 22913			
	853.	LDH 1250 CP			80 0409 5 serie șasiu 22653			
	854.	LDH 1250 CP			80 0409 5 serie șasiu 22654			
		Pt. transport tip C						
	1.	LDH 700 CP			85 0047 2 serie șasiu 21005			
	2.	LDH 700 CP			85 0001 9 serie șasiu FS			

Intreprindere feroviară certificată									
Nr. crt.	Denumire juridică						Acronim	Nr. național de înregistrare	
Certificat de siguranță - Partea A	Nr. de referință internă	Nr. de identificare UE	Nou/Reînnoit/Modificat	Nr. de identificare UE certificat anterior	Data eliberării	Valabil de la	Valabil până la	Tip(uri) de serviciu(servicii)*	
Certificat de siguranță - Partea B									
Anexa I la CSB	Secții de circulație/Stații de cale ferată			Zone de manevră					
	Nr. crt.	Secția de circulație		Nr. crt.	Zona de manevră/Linia ferată industrială	Proprietar		Stația CF adiacentă	
Anexa II la CSB	Material rulant motor								
	Nr. crt.	Tip locomotivă			Nr. locomotivă				
Anexa II la CSB 0032	3.	LDH 450CP			86 0002 5 serie șasiu 20562				
	4.	LDH 450CP			86 0020 7 serie șasiu 21140				
	5.	LDH 450CP			86 0011 6 serie șasiu FS				
	6.	LDH 450CP			86 0018 1 serie șasiu FS				
	7.	LDH 250 CP			25 0001 9 serie șasiu FS				
	8.	LDH 180 CP			96 0003 2 serie șasiu FS				
	9.	LDH 180 CP			96 0004 0 serie șasiu 25521				
	10.	LDH 180 CP			96 0005 7 serie șasiu 25552				
	11.	LDH 180 CP			96 0007 3 serie șasiu FS				
	12.	LDH 180 CP			96 0008 9 serie șasiu FS				
	13.	LDH 180 CP			96 0010 5 serie șasiu FS				
	14.	LDH 180 CP			96 0011 5 serie șasiu FS				
	15.	LDH 180 CP			96 0013 1 serie șasiu FS				
	16.	LDH 180 CP			96 0014 9 serie șasiu FS				
	17.	LDH 180 CP			96 0015 6 serie șasiu FS				
	18.	LDH 180 CP			96 0016 4 serie șasiu FS				
	19.	LDH 180 CP			96 0017 2 serie șasiu FS				
	20.	LDH 180 CP			96 0019 8 serie șasiu 25760				
	13.	S.C. REMAT S.A. Călărași						-	J51/212/1991
	Certificat de siguranță - Partea A	CSA 0017	RO1120070017	Nou	nu este cazul	12.11.2007	12.11.2007	12.11.2009	tip C , exclusiv transport de mărfuri periculoase
Certificat de siguranță - Partea B	CSB 0033	RO1220070033	Modificat	RO122007 0025	04.12.2007	04.12.2007	12.11.2008	tip C , exclusiv transport de mărfuri periculoase	
Anexa I la CSB 0033	Nr. crt.	Secția de circulație		Nr. crt.	Zona de manevră/Linii ferate industriale		Proprietar	Stația CF adiacentă	
	1.	H.M. Călărași Nord.		1.	Linia ferată industrială S.C. REMAT S.A. Călărași		S.C. REMAT S.A. Călărași	H.M. Călărași Nord	
				2.	Linia ferată industrială S.C. DONASID S.A. Călărași		S.C. DONASID S.A. Călărași	H.M. Călărași Nord	
				3.	Linia ferată industrială S.C. SIDERCA S.A. Călărași		S.C. SIDERCA S.A. Călărași	H.M. Călărași Nord	
				4.	Linia ferată industrială S.C. DONALAM S.R.L. Călărași		S.C. DONALAM S.R.L. Călărași	H.M. Călărași Nord	
Anexa II la CSB 0033	Nr. crt.	Tip locomotivă			Nr. locomotivă				
	1.	LDH 800 CP			85 – 1001 – 8 (serie șasiu 25074)				
	2.	LDH 450 CP			400 (serie șasiu 29385)				
14.	S.C. CARGO TRANS VAGON S.A. BUCUREȘTI						-	J40/7639/2004	
Certificat de siguranță - Partea A	CSA 0005	RO1120070005	Nou	nu este cazul	26.09.2007	29.09.2007	29.09.2009	tip B , inclusiv transport de mărfuri periculoase	
Certificat de siguranță - Partea B	CSB 0038	RO1220070038	Modificat	RO122007 0035	17.12.2007	17.12.2007	29.09.2009	tip B , inclusiv transport de mărfuri periculoase	
Anexa I la CSB 0038	Nr. crt.	Secția de circulație		Nr. crt.	Zona de manevră/Linii ferate industriale		Proprietar	Stația CF adiacentă	
	1.	Brașov - Brașov Triaj – Predeal – Câmpina – Ploiești Vest – Chitila – Buc. Băneasa – Pasărea – Fetești – Medgidia – Palas – C-ța Port Mol 5 – C-ța Port Gr. B și retur;		1.	Linia ferată industrială S.C. DUCTIL STEEL S.A. Buzău Punct de lucru Oțelu Roșu		S.C. DUCTIL STEEL S.A. Buzău	Stația CFR Oțelu Roșu	
	2.	Palas – Agigea Nord – Constanța Port Terminal Ferry Boat și retur;		2.	Linia ferată industrială S.C. DUCTIL STEEL S.A. Buzău		S.C. DUCTIL STEEL S.A. Buzău	Stația CFR Buzău	
	3.	Brașov – Stupini – Feldioara – Apața – Augustin – Racoș și retur;							
	4.	Suceava – Verești – Pașcani – Bacău – Roman – Adjud – Mărășești – Buzău Ram. Boboc – Făurei – Țândărei – Fetești și retur;							
	5.	Buzău – Buzău Ram. Boboc – Râmnicu Sărat și retur;							
6.	Bacău – Bicăz și retur;								

Intreprindere feroviară certificată								
Nr. crt.	Denumire juridică						Acronim	Nr. național de înregistrare
Certificat de siguranță - Partea A	Nr. de referință internă	Nr. de identificare UE	Nou/ Reinnoit/ Modificat	Nr. de identificare UE certificat anterior	Data eliberării	Valabil de la	Valabil până la	Tip(uri) de serviciu(servicii)*
Certificat de siguranță - Partea B								
Anexa I la CSB	Secții de circulație/Stații de cale ferată			Zone de manevră				
	Nr. crt.	Secția de circulație		Nr. crt.	Zona de manevră/Linia ferată industrială	Proprietar		Stația CF adiacentă
Anexa II la CSB	Material rulant motor							
	Nr. crt.	Tip locomotivă			Nr. locomotivă			
Anexa I la CSB 0038	7.	I.L.Caragiale – Ploiești Vest – Ploiești Sud – Buzău – Buzău Sud - Făurei - Brăila și retur;						
	8.	Filiași – Craiova – Videle - Chitila și retur;						
	9.	Chitila – Pitești – Piatra Olt și retur;						
	10.	Rm. Vâlcea – Răureni – Govora – Băbeni – Piatra Olt – Caracal și retur;						
	11.	Chiajna – Bucureștii Noi – București Triaj Post 17 – București Băneasa - București Nord – Depoul CFR București Călători și retur;						
	12.	Chitila - București Nord și retur;						
	13.	Brazi – Ploiești Sud și retur;						
	14.	Roșiori Nord – Salcia Teleorman – Turnu Măgurele Port și retur;						
	15.	Curtici – Arad – Ilia – Simeria - Vințu de Jos – Coșlariu - Coșlariu Gr.- Pod Mureș – Blaj - Copșa Mică - Vânători – Racoș și retur;						
	16.	Brăila – Vădeni – Barboși Ram. Siret – Barboși Triaj – Tecuci – Mărășești și retur;						
	17.	I.L. Caragiale – Mija - Târgoviște N. – Târgoviște – Doicești – Pucioasa – Fieni și retur;						
	18.	Oțelu Roșu – Caransebeș – Lugoj – Ilia și retur;						
	19.	Barboși Ram Siret – Barboși Triaj – Barboși – Tecuci și retur;						
	20.	Semenic – Timișoara Sud – Timișoara Nord – Arad și retur;						
	21.	Titu – Târgoviște și retur;						
	22.	Ciulnița – Călărași Sud și retur;						
	23.	Filiași – Dr.Tr. Severin – Caransebeș – Lugoj – Timișoara Nord – Timișoara Sud și retur;						
	24.	Tândărei – Slobozia Veche – Urziceni – Ploiești Sud și retur;						
	25.	Copșa Mică – Sibiu – Sibiu Triaj – Vințu de Jos și retur;						
	26.	Chiajna – București Vest – Vârteju – Jilava – Berceni - Post Macaze Popești Leordeni și retur;						
	27.	Pașcani – Târgu Frumos – Iași – Socola - Cristești Jijia Frontieră și retur;						
	28.	Timișoara Nord – Săcălaz – Cărpiniș – Jimbolia și retur;						
	29.	Craiova – Calafat și retur;						
	30.	Caracal – Corabia și retur;						
	31.	Brăila – Brăila Port și retur;						
	32.	Craiova – Filiași – Cărbunești – Târgu Jiu – Petroșani – Simeria și retur;						
	33.	Ciulnița – Slobozia Veche și retur;						
	34.	Chitila – P.M. Buciumeni – Mogoșoaia – Otopeni – Voluntari – Ram. Pasărea – Pasărea și retur;						
	35.	Bradul de Sus – Bradul Rafinării – Pârnu și retur;						
	36.	Râmnicu Vâlcea – Podu Olt – Sibiu și retur;						
	37.	Brașov – Podu Olt – Sibiu și retur;						
	38.	Golești – Ram. Golești – Bradul de Sus și retur;						
	39.	Ploiești Vest – Ploiești Crâng și retur;						

Întreprindere feroviară certificată									
Nr. crt.	Denumire juridică						Acronim	Nr. național de înregistrare	
Certificat de siguranță - Partea A	Nr. de referință internă	Nr. de identificare UE	Nou/Reînnoit/Modificat	Nr. de identificare UE certificat anterior	Data eliberării	Valabil de la	Valabil până la	Tip(uri) de serviciu(servicii)*	
Certificat de siguranță - Partea B									
Anexa I la CSB	Secții de circulație/Stații de cale ferată			Zone de manevră					
	Nr. crt.	Secția de circulație		Nr. crt.	Zona de manevră/Linia ferată industrială	Proprietar		Stația CF adiacentă	
Anexa II la CSB	Material rulant motor								
	Nr. crt.	Tip locomotivă			Nr. locomotivă				
Anexa I la CSB 0038	40.	Constanța Port zona B - Constanța Port zona A și retur;							
	41.	Blaj – Coșlariu Gr. P. Mureș – Teiuș – Războieni – Târgu Mureș – Deda și retur;							
	42.	Ploiești Est – Dâmbu H.M. – Ghighiu și retur;							
	43.	Ploiești Triaj – Ploiești Sud – Dâmbu H.M. – Ghighiu și retur;							
	44.	Ploiești Sud – Ploiești Nord și retur;							
	45.	Ploiești Est - Ploiești Est Post 1 și retur;							
	46.	Arad – Sântana – Ciumeghiu – Oradea Vest – Episcopia Bihor și retur;							
	47.	Brașov – Sfântu Gheorghe – Siculeni și retur;							
	48.	Subcetate – Hațeg și retur;							
	49.	Mogoșoaia – Post Macaze R3 Buciumeni - Buftea și retur;							
	50.	Săbăreni – Ramificația Săbăreni – Buftea și retur;							
	51.	Ghighiu – Ramificația Corlătești – Corlătești H.M. și retur;							
	52.	Fusea H.M.– R1 Titu –R2 Titu - Nucet și retur;							
	53.	Aradu Nou – Ram. Glogovăț – Traversare – Glogovăț și retur;							
	54.	Oradea Vest – Oradea – Alesd – Huedin – Cluj Napoca și retur;							
	55.	Filiași – Turceni – Amaradia - Târgu Jiu și retur;							
	56.	Siculeni – Voșlăbeni – Dej și retur;							
	57.	Războieni – Dej și retur;							
	58.	Câmpia Turzii – Cluj Napoca și retur;							
	59.	Simeria Triaj – Ram. Simeria - Turdaș și retur;							
	60.	Adjud – Ghimeș - Siculeni și retur;							
61.	Dej – Ram. Dej - Jimbou și retur;								
62.	Vaslui – Crasna – Bârlad - Tecuci Ram. Frunzeasca – Tecuci Nord – Tecuci - Tecuci Ram. Cosmești - Cosmești și retur.								
63.	Gataia – Voiteni - Jebel – Timișoara Sud – Ram. Madoș – Timișoara Nord și retur;								
64.	Voluntari HM – P. Mac. Ram. Voluntari – P. Mac. R1 București Sud - București Sud – P. Mac. Abator – P. Mac. Popești Leordeni - Berceni HM și retur;								
65.	Voluntari HM – R2 Pantelimon – Pantelimon și retur;								
66.	Pantelimon - P.Mac. Ram. Voluntari – P. Mac. R1 București Sud - București Sud și retur;								
67.	Tulcea Oraș – Tulcea Mărfuri și retur;								
68.	Tulcea Mărfuri – Mihai Viteazu HM - Medgidia și retur;								
69.	Videle – R2 Videle – Rădulești – Giurgiu Nord și retur;								
70.	Giurgiu Nord – P. Mac. 3 Giurgiu – Giurgiu Sud și retur;								
71.	Ciolpani HM – R1 videle – R2 Videle – Rădulești HM și retur.								
Anexa II la CSB 0038	Nr. crt.	Tip locomotivă			Nr. locomotivă				
	Pt. transport tip B								
	1.	LE 5100 KW			40 – 0254 – 9 (serie șasiu 301)				
	2.	LE 5100 KW			40-0678-9 (serie șasiu 783)				
	3.	LE 5100 KW			40-0725-8 (serie șasiu 829)				
4.	LE 5100 KW			40-0791-0 (serie șasiu 254944)					

Intreprindere feroviară certificată								
Nr. crt.	Denumire juridică						Acronim	Nr. național de înregistrare
Certificat de siguranță - Partea A	Nr. de referință internă	Nr. de identificare UE	Nou/ Reinnoit/ Modificat	Nr. de identificare UE certificat anterior	Data eliberării	Valabil de la	Valabil până la	Tip(uri) de serviciu(servicii)*
Certificat de siguranță - Partea B								
Anexa I la CSB	Secții de circulație/Stații de cale ferată			Zone de manevră				
	Nr. crt.	Secția de circulație		Nr. crt.	Zona de manevră/Linia ferată industrială		Proprietar	Stația CF adiacentă
Anexa II la CSB	Material rulant motor							
	Nr. crt.	Tip locomotivă			Nr. locomotivă			
	5.	LE 4400 KW			91 53 0 462121-1 (serie șasiu 188)			
	6.	LDE 2100 CP			60-0169-7 (serie șasiu 169)			
	7.	LDE 2100 CP			60-0202-6 (serie șasiu 202)			
	8.	LDE 2100 CP			60-0455-0 (serie șasiu 635)			
	9.	LDE 2100 CP			60-1216-5 (serie șasiu 1877)			
	10.	LDE 2100 CP			60-1626-5 (serie șasiu 2370)			
	11.	LDE 2100 CP			60 – 1630 – 7 (serie șasiu 2367)			
	12.	LDE 2100 CP			60 – 1642 – 2 (serie șasiu 2242)			
	13.	LDE 1250 CP			69 – 0028 – 6 (serie șasiu 24630)			
	14.	LDE 1250 CP			69-0051-8 (serie șasiu 23712)			
	15.	LDE 1250 CP			69-0052-6 (serie șasiu 24773)			
15.	S.C. CLASSFER S.R.L.						-	J38/713/2004
Certificat de siguranță - Partea A	CSA 0023	RO1120070023	Nou	Nu este cazul	19.12.2007	19.12.2007	19.12.2009	tip B, exclusiv transport de mărfuri periculoase
Certificat de siguranță - Partea B	CSB 0039	RO1220070039	Nou	Nu este cazul	19.12.2007	19.12.2007	19.12.2009	tip B, exclusiv transport de mărfuri periculoase
Anexa I la CSB 0039	Nr. crt.	Secția de circulație		Nr. crt.	Zona de manevră/Linii ferate industriale		Proprietar	Stația CF adiacentă
	1.	Rupea – Racoș HM – Augustin HM - Apata – Feldioara HM – Bod HM – Stupini HM – Brașov și retur;		1.	Linia ferată industrială S.C. SICIM S.A. Constanța Port		S.C. SICIM S.A.	Stația CFR Constanța Port Mol 5
	2.	Rupea – Vânători – Sighișoara HM – Mediaș – Blaj – Crăciunel HM – Ram. Coșlariu – Alba Iulia – Orăștie – Ram Simeria – Simeria Triaj – Călan – Subcetate – Ram Petroșani – Petroșani – Lainici HM – Tg. Jiu – Ram. Budieni – Amaraclia - Bârsești și retur;		2.	Linia ferată industrială S.C. CONINTEX S.A.		S.C. CONINTEX S.A.	Stația CFR București Sud P.mac. Abator
	3.	Chitila – Chiajna – Grădinar – Videle – Roșiori Nord – Drăgănești Olt – Caracal – Craiova – Ișalnița – Filași – Turceni – Rovinari – Amaraclia – Bârsești și retur;						
	4.	Voluntari HM – P. mac. Ram. Voluntari – P. mac. R1 București Sud – București Sud și retur;						
	5.	ROMCIM Medgidia - Medgidia P.C. 2h – Medgidia Post 2 – Medgidia - Saligni Gr. Est – Cernavodă Pod – Ovidiu – Fetești – Ciulnița – Lehliu - Brănești HM – Pasărea – ram. Pasărea - Voluntari HM – Otopeni HM – Mogoșoaia – P. mac. R1 Buciumeni – Pmac. R3 Buciumeni - Chitila și retur;						
	6.	ROMCIM Medgidia - Medgidia P.C. 2h – Dorobanțu – Basarabi – Valu lui Traian – Palas – Post Medeea – Post Constanța VII - Constanța Port Mol 5 și retur;						
	7.	Medgidia – Post Medgidia Gr. B - Dorobanțu și retur;						
	8.	Ciulnița – Calarași Sud și retur;						
	9.	Orșova – Drobeta Turnu Severin – Drobeta Turnu Severin Mf. – Balota – Strehăia - R1 Turceni - Filași și retur;						
	10.	București Nord – Chitila și retur.						
Anexa II la CSB 0039	Nr. crt.	Tip locomotivă			Nr. locomotivă			
	Pt. transport tip B							
	1.	LE 5100 KW			581 (serie șasiu 686)			
	2.	LDE 5100 KW			699 (serie șasiu 810)			
	3.	LDE 5100 KW			864 (serie șasiu 1014)			
	4.	LDE 2100 CP			60 – 1640 – 6 (serie șasiu 2148)			
	5.	LDE 2100 CP			60 – 1641 – 4 (serie șasiu 1129)			
6.	LDH 1250 CP			81 – 0807 – 8 (serie șasiu 25680)				
Pt. transport tip C								
1.	LDH 1250 CP			358 (serie șasiu FN)				

Întreprindere feroviară certificată									
Nr. crt.	Denumire juridică						Acronim	Nr. național de înregistrare	
Certificat de siguranță - Partea A	Nr. de referință internă	Nr. de identificare UE	Nou/Reînnoit/Modificat	Nr. de identificare UE certificat anterior	Data eliberării	Valabil de la	Valabil până la	Tip(uri) de serviciu(servicii)*	
Certificat de siguranță - Partea B									
Anexa I la CSB	Secții de circulație/Stații de cale ferată			Zone de manevră					
	Nr. crt.	Secția de circulație		Nr. crt.	Zona de manevră/Linia ferată industrială		Proprietar	Stația CF adiacentă	
Anexa II la CSB	Material rulant motor								
	Nr. crt.	Tip locomotivă			Nr. locomotivă				
16.	S.C. AMURCO S.R.L. BACAU						-	J04/770/2005	
Certificat de siguranță - Partea A	CSA 0021	RO1120070021	Nou	Nu este cazul	14.12.2007	15.12.2007	15.12.2009	tip C, inclusiv transport de mărfuri periculoase	
Certificat de siguranță - Partea B	CSB 0036	RO1220070036	Nou	Nu este cazul	14.12.2007	15.12.2007	15.12.2008	tip C, inclusiv transport de mărfuri periculoase	
Anexa I la CSB 0036	Nr. crt.	Secția de circulație		Nr. crt.	Zona de manevră/Linii ferate industriale		Proprietar	Stația CF adiacentă	
	1.	Valea Seacă.		1.	Linia ferată industrială S.C. H&H COMPANY S.R.L. Ovidiu		S.C. H&H COMPANY S.R.L. Ovidiu	Stația CF Valea Seacă	
Anexa II la CSB 0036	Nr. crt.	Tip locomotivă			Nr. locomotivă				
	Pt. transport tip C								
1.	LDE 1250 CP			005 (serie șasiu 23315)					
2.	LDH 1250 CP			329 (serie șasiu 24496)					
17.	S.C. GOSSLIN S.R.L. Timișoara						-	J35/352/1999	
Certificat de siguranță - Partea A	CSA 0022	RO1120070022	Nou	Nu este cazul	17.12.2007	17.12.2007	17.12.2009	tip C, inclusiv transport de mărfuri periculoase	
Certificat de siguranță - Partea B	CSB 0037	RO1220070037	Nou	Nu este cazul	17.12.2007	17.12.2007	17.12.2009	tip C, inclusiv transport de mărfuri periculoase	
Anexa I la CSB 0037	Nr. crt.	Secția de circulație		Nr. crt.	Zona de manevră/Linii ferate industriale		Proprietar	Stația CF adiacentă	
	1.	Timișoara Vest.		1.	Linia ferată industrială S.C. SHELL GAS ROMÂNIA S.A. - Punct de lucru Timișoara		S.C. SHELL GAS ROMÂNIA S.A.	Stația CF Timișoara Vest	
Anexa II la CSB 0037	Nr. crt.	Tip locomotivă			Nr. locomotivă				
	Pt. transport tip C								
1.	BDM 120 CP			264 (serie șasiu 20264)					
18.	S.C. TRANSCOMBI S.A. Galați						-	J17/307/2000	
Certificat de siguranță - Partea A	CSA 0024	RO1120070024	Nou	Nu este cazul	21.12.2007	26.12.2007	26.12.2009	tip B, exclusiv transport de mărfuri periculoase	
Certificat de siguranță - Partea B	CSB 0040	RO1220070040	Nou	Nu este cazul	21.12.2007	26.12.2007	26.12.2009	tip B, exclusiv transport de mărfuri periculoase	
Anexa I la CSB 0040	Nr. crt.	Secția de circulație		Nr. crt.	Zona de manevră/Linii ferate industriale		Proprietar	Stația CF adiacentă	
	1.	Mălina - Barboși Triaj - Barboși - Galați Brateș și retur;		1.	Linia ferată industrială S.C. CARPAT AGREGATE S.A. București - Punct de lucru Doaga		S.C. CARPAT AGREGATE S.A. București	H.M. G-ral E.Grigorescu	
	2.	Filești - Galați și retur;		2.	Linia ferată industrială S.C.T. S.A. București - Baza producție Bucov		S.C.T. S.A. București	Stația CFR Blejoi	
	3.	Galați - Galați Brateș și retur;		3.	Linia ferată industrială S.C. HERCULES S.A. Brăila		S.C. HERCULES S.A. Brăila	Stația CFR Brăila Port	
	4.	Barboși - Independența - Tecuci și retur;							
	5.	Târgșoru Nou - Ram. Ploiești Triaj - Brazi - Ghighiu - Dâmbu - Ploiești Est - Buzău - Făurei - Brăila - Barboși și retur;							
	6.	Făurei - Tecuci - Ram. G-I Er. Grigorescu - Mărășești și retur;							
	7.	Putna Seacă - Ram. Mărășești Putna - Mărășești și retur;							
	8.	Mărășești - Adjud - Bacău - Piatra Neamț - Bicăz și retur;							
	9.	G-I Er. Grigorescu - Ram. G-I Er. Grigorescu - Mărășești Ram. Putna - Focșani - Buzău Ram. Boboc - Buzău Sud - Buzău și retur;							
10.	Brăila - Brăila Port și retur;								

Intreprindere feroviară certificată								
Nr. crt.	Denumire juridică						Acronim	Nr. național de înregistrare
Certificat de siguranță - Partea A	Nr. de referință internă	Nr. de identificare UE	Nou/ Reinnoit/ Modificat	Nr. de identificare UE certificat anterior	Data eliberării	Valabil de la	Valabil până la	Tip(uri) de serviciu(servicii)*
Certificat de siguranță - Partea B								
Anexa I la CSB	Secții de circulație/Stații de cale ferată			Zone de manevră				
	Nr. crt.	Secția de circulație		Nr. crt.	Zona de manevră/Linia ferată industrială	Proprietar		Stația CF adiacentă
Anexa II la CSB	Material rulant motor							
	Nr. crt.	Tip locomotivă			Nr. locomotivă			
Anexa I la CSB 0040	11.	Făurei – Țândărei – Fetești – Saligny Gr. Est - Medgidia – Palas – Mangalia și retur;						
	12.	Tecuci – Ram. Frunzeasca – Bârlad – Crasna – Vaslui și retur;						
	13.	Cosmești – Tecuci Ram. Cosmești – Tecuci Ram. Frunzeasca – Frunzeasca și retur;						
	14.	Făurei Ram. Dedulești – Făurei Ram. Cireșu și retur;						
	15.	Corlătești – Ghighiu – Brazi – Buftea – Mogoșoaia – Urziceni – Făurei și retur;						
	16.	Corlătești – Urziceni – Alexeni – Slobozia Veche – Ciulnița – Călărăși Sud și retur;						
	17.	Medgidia – Cataloi – Tulcea Oraș și retur;						
	18.	Bucureștii Noi – Ram. Pajura – Buc Băneasa – Ram. 3 Pantelimon – Pantelimon – Pasărea – Ciulnița – Fetești și retur;						
	19.	Bumbești – Tg. Jiu – Cărbunești – Filași – Craiova – Caracal – Roșiori Nord – Videle – Chiajna – Chitila și retur;						
	20.	Bucureștii Nord – Chitila și retur;						
	21.	Chitila – Ram. Săbăreni – Titu – Găiești – Pitești – Bradu de Sus și retur;						
	22.	Ram. Golești – Bradu de Sus – Costești – Slatina - Piatra Olt – Craiova și retur;						
	23.	Palas – Constanța Mărfuri și retur;						
	24.	Ploiești Vest – Ploiești Sud – Dâmbu – Corlătești și retur;						
	25.	Brazi –PM Ram. Ploiești Triaj – Ploiești Sud – Ploiești Est și retur;						
	26.	Bucureștii Noi – Chitila – Buftea și retur;						
	27.	Chitila – Pajura – București Băneasa – București Obor – Pantelimon – București Sud și retur;						
	28.	Bucureștii Noi – Mogoșoaia și retur;						
	29.	Ram. Săbăreni – P. Mac. R.1 Buciumeni - P. Mac. R.3 Buciumeni și retur;						
	30.	București Nord – București Băneasa și retur;						
	31.	București Nord – Bucureștii Noi și retur;						
	32.	București Sud – Jilava – Chiajna și retur;						
	33.	Vârteju – Ram.2 Jilava – București Progresu și retur;						
	34.	București Progresu – Ram.2 Jilava - Jilava și retur;						
	35.	Barboși – Barboși Port și retur;						
	36.	Târgșoru Nou – I.L. Caragiale – Târgoviște Nord – Fieni și retur;						
	37.	Bucureștii Noi – Chiajna și retur;						
	38.	București Nord – Mogoșoaia și retur;						
	39.	Mogoșoaia – Otopeni – Voluntari – Pasărea și retur;						
	40.	Boboc – Buzău Ram.Boboc – Buzău și retur;						
	41.	Voluntari – P.mac.Voluntari – P.mac.R1 București Sud – București Sud și retur;						
	42.	Slobozia Veche – Slobozia Nouă – Țândărei și retur;						
	43.	Dorobanțu – Lumina și retur;						
	44.	Constanța Mărfuri – Lumina – Capu Midia – Sitorman și retur;						
	45.	Barboși Triaj Gr.A – Șendreni și retur;						
	46.	Barboși – Cătușa și retur;						
	47.	Târgu Jiu – Amaradia – Turceni – Filași și retur;						
	48.	București Triaj – Chitila și retur;						

Întreprindere feroviară certificată									
Nr. crt.	Denumire juridică						Acronim	Nr. național de înregistrare	
Certificat de siguranță - Partea A	Nr. de referință internă	Nr. de identificare UE	Nou/Reînnoit/Modificat	Nr. de identificare UE certificat anterior	Data eliberării	Valabil de la	Valabil până la	Tip(uri) de serviciu(servicii)*	
Certificat de siguranță - Partea B									
Anexa I la CSB	Secții de circulație/Stații de cale ferată			Zone de manevră					
	Nr. crt.	Secția de circulație		Nr. crt.	Zona de manevră/Linia ferată industrială		Proprietar	Stația CF adiacentă	
Anexa II la CSB	Material rulant motor								
	Nr. crt.	Tip locomotivă			Nr. locomotivă				
Anexa I la CSB 0040	49.	Ploiești Est – Ploiești Est Post 1 – Ploiești Nord – Blejoi și retur;							
	50.	Ploiești Sud – Ploiești Nord și retur;							
	51.	Roșiori Nord – Roșiori – Zimnicea și retur;							
	52.	Roșiori – Turnu Măgurele Port și retur;							
	53.	Golești – Câmpulung și retur;							
	54.	Crasna – Huși și retur.							
Anexa II la CSB 0040	Nr. crt.	Tip locomotivă			Nr. locomotivă				
	Pt. transport tip B								
	1.	LDE 2100 CP			1209 (serie șasiu 51852/1559)				
	2.	LDE 1300 CP			019 (serie șasiu 25454)				
	3.	LDE 1250 CP			078 (serie șasiu 24284)				
	4.	LDE 1250 CP			158 (serie șasiu 22350)				
	5.	LDH 1250 CP			313 (serie șasiu 23979)				
6.	LDH 1250 CP			458 (serie șasiu 25658)					
19.	S.C. TERMOSERV S.A. Doicești						-	J15/290/2003	
Certificat de siguranță - Partea A	CSA 0020	RO1120070020	Nou	Nu este cazul	11.12.2007	12.12.2007	12.12.2009	tip C, inclusiv transport de mărfuri periculoase	
Certificat de siguranță - Partea B	CSB 0034	RO1220070034	Nou	Nu este cazul	11.12.2007	12.12.2007	12.12.2008	tip C, inclusiv transport de mărfuri periculoase	
Anexa I la CSB 0034	Nr. crt.	Secția de circulație		Nr. crt.	Zona de manevră/Linii ferate industriale		Proprietar	Stația CF adiacentă	
	1.	Doicești.		1.	Linia ferată industrială S.E. Doicești		S.E. Doicești	Stația CF Doicești	
Anexa II la CSB 0034	Nr. crt.	Tip locomotivă			Nr. locomotivă				
	Pt. transport tip C								
	1.	LDE 2100 CP			006 (serie șasiu 2220)				
2.	LDH 1250 CP			066 (serie șasiu 24244)					
20.	S.C. ROMÂNIA EUROEST S.A.						-	J13/1998/1998	
Certificat de siguranță - Partea A	CSA 0003	RO1120070003	Nou	nu este cazul	14.09.2007	14.09.2007	14.09.2009	tip B, inclusiv transport mărfuri periculoase	
Certificat de siguranță - Partea B	CSB 0030	RO1220070030	modificat	RO1220070003	21.11.2007	21.11.2007	14.09.2009	tip B, inclusiv transport mărfuri periculoase	
Anexa I la CSB 0030	Nr. crt.	Secția de circulație		Nr. crt.	Zona de manevră/Linii ferate industriale		Proprietar	Stația CF adiacentă	
	1.	Palas – Post Medeea – Post Constanța VII - MOL 5 și retur;		1.	Linia ferată industrială Atelier hală locomotive		S.C. ROMÂNIA EUROEST S.A.	Stația CFR Palas	
	2.	Post Constanța VII – Constanța Port Zona B – Constanța Port Zona A și retur		2.	Linia ferată industrială S.C. ELECTROCENTRALE S.A.		S.C. ELECTROCENTRAL E S.A.	Stația CFR Palas	
	3.	Palas – Agigea Nord – Agigea Ecluză - Constanța Terminal Ferry- Boat și retur ;		3.	Linia ferată industrială S.C. ARGUS S.A.		S.C. ARGUS S.A.	Stația CFR Palas	
	4.	Palas – Lumina P1 – Lumina P2 – Capu Midia și retur;		4.	Linia ferată industrială S.C. HEINEKEN S.A.		S.C. HEINEKEN S.A.	Stația CFR Palas	
	5.	Lumina – Lumina P 2 și retur.		5.	Linia ferată industrială S.C. CELCO S.A.		S.C. CELCO S.A.	Stația CFR Palas	
	6.			6.	Linia ferată industrială S.C. DOBROGEA S.A.		S.C. DOBROGEA S.A.	Stația CFR Palas	
	7.			7.	Linia ferată industrială S.C. FRIAL S.A.		S.C. FRIAL S.A.	Stația CFR Constanța Port Zona A	
	8.			8.	Linia ferată industrială S.C. SILOPORT S.R.L.		S.C. SILOPORT S.R.L.	Stația CFR Constanța Port Zona A	
	9.			9.	Linia ferată industrială S.C. NIVA PROD COM S.R.L.		S.C. NIVA PROD COM S.R.L.	Stația CFR Constanța Port Zona A	
10.			10.	Linia ferată industrială S.C. ROMÂNIA EUROEST S.A.		S.C. ROMÂNIA EUROEST S.A.	Stația CFR Constanța Port Zona B		

Întreprindere feroviară certificată									
Nr. crt.	Denumire juridică						Acronim	Nr. național de înregistrare	
Certificat de siguranță - Partea A	Nr. de referință internă	Nr. de identificare UE	Nou/Reînnoit/Modificat	Nr. de identificare UE certificat anterior	Data eliberării	Valabil de la	Valabil până la	Tip(uri) de serviciu(servicii)*	
Certificat de siguranță - Partea B									
Anexa I la CSB	Secții de circulație/Stații de cale ferată			Zone de manevră					
	Nr. crt.	Secția de circulație		Nr. crt.	Zona de manevră/Linia ferată industrială	Proprietar		Stația CF adiacentă	
Anexa II la CSB	Material rulant motor								
	Nr. crt.	Tip locomotivă			Nr. locomotivă				
Anexa I la CSB 0030				11.	Linia ferată industrială S.C. OIL TERMINAL S.A.	S.C. OIL TERMINAL S.A.	Stația CFR Constanța Port Mol 5		
				12.	Linia ferată industrială S.C. FRIAL S.A.	S.C. FRIAL S.A.	Stația CFR Constanța Port Mol 5		
				13.	Linia ferată industrială S.C. PROD TRANSPORT CEREALS S.A.	S.C. PROD TRANSPORT CEREALS S.A.	Stația CFR Agigea Nord		
				14.	Linia ferată industrială USA	C.N.A.P.M.C.	Stația CFR Agigea Nord		
				15.	Linia ferată industrială S.C. TTS OPERATOR S.A.	S.C. TTS OPERATOR S.A.	Stația CFR Agigea Nord		
				16.	Linia ferată industrială S.C. EUROPEAN METAL SERVICES S.A.	S.C. EUROPEAN METAL SERVICES S.A.	Stația CFR Agigea Nord		
				17.	Linia ferată industrială S.C. ROMTRANS AGIGEA S.A.	S.C. ROMTRANS AGIGEA S.A.	Stația CFR Constanța Port Terminal Ferry - Boat		
				18.	Linia ferată industrială S.C. APM TERMINALS S.A.	S.C. APM TERMINALS S.A.	Stația CFR Constanța Port Terminal Ferry - Boat		
				19.	Linia ferată industrială CSCT	C.N.A.P.M.C.	Stația CFR Constanța Port Terminal Ferry - Boat		
				20.	Linia ferată industrială KRONOSPAN	C.N.A.P.M.C.	Stația CFR Constanța Port Terminal Ferry - Boat		
				21.	Linia ferată industrială primire-expediere	C.N.A.P.M.C.	H.m. Agigea Ecluză		
				22.	Linia ferată industrială S.C. COMCM S.A.	S.C. COMCM S.A.	Stația CFR Constanța Mărfuri		
Anexa II la CSB 0030	Nr. crt.	Tip locomotivă			Nr. locomotivă				
	Pt. transport tip B								
	1.	LDE 1250 CP			69 – 0043 – 5 (serie șasiu 24226)				
	2.	LDE 1250 CP			69 – 0044 – 3 (serie șasiu 23316)				
	3.	LDH 1250 CP			81 – 0739 – 3 (serie șasiu 21930)				
	4.	LDH 1250 CP			81 – 0740 – 1 (serie șasiu 22430)				
	5.	LDH 1250 CP			81 – 0741 – 9 (serie șasiu 23673)				
	6.	LDH 1250 CP			81 – 0780 – 7 (serie șasiu 23086)				
	Pt. transport tip C								
	1.	LDE 1250 CP			69 – 0045 – 0 (serie șasiu 24230)				
	2.	LDE 1250 CP			69 – 0046 – 8 (serie șasiu 24228)				
	3.	LDE 1250 CP			81 – 0781 – 5 (serie șasiu 25127)				
	4.	LDH 1250 CP			144 (serie șasiu 22301)				
	5.	LDH 1250 CP			450 (serie șasiu 25589)				

Autorizații de funcționare din punct de vedere tehnic eliberate pentru stațiile de cale ferată și HM aparținând infrastructurii feroviare publice conform OMTCT 2269/2004 în perioada 01.11.2007 – 31.12.2007

Nr. crt.	Stații C.F. și subunități afiliate	Gradul stației	Serie și nr. autorizație	Data emiterii	Data expirării	Observații
REGIONALA CF BRAȘOV						
1.	ALBESTI-TIRNAVA	HM	AS 640	01.11.2007	31.10.2017	permanenta
2.	BEIA	HM	AS 638	01.11.2007	31.10.2017	permanenta
3.	BLANDIANA	HM	AS 633	01.11.2007	31.10.2017	permanenta
4.	CIMPU LIBERTĂȚII	HM	AS 635	01.11.2007	31.10.2017	permanenta
5.	MICASASA	HM	AS 636	01.11.2007	31.10.2017	permanenta
6.	MURENI	HM	AS 639	01.11.2007	31.10.2017	permanenta
7.	VALEA LUNGA	III	AS 634	01.11.2007	31.10.2017	permanenta
8.	VINATORI	IV	AS 637	01.11.2007	31.10.2017	permanenta
9.	VINTU DE JOS	II	AS632	01.11.2007	31.10.2017	permanenta
REGIONALA CF CONSTANȚA						
1.	CONSTANTA	I	AS 642	14.12.2007	13.12.2017	permanenta
2.	MANGALIA	II	AS 643	14.12.2007	13.12.2017	permanenta

INDEX[®] BUCUREȘTEAN

CATALOGUL FIRMELOR DIN **BUCUREȘTI** ȘI JUDEȚUL **ILFOV**



peste
15.000
de firme

www.indexb.ro

București - Sector 1

Tel.: 021-222.40.48

Fax: 021-222.40.58

office@indexb.ro

un produs:

INDEX
MEDIA

Aceasta lucrare este marca înregistrată la O.S.I.M.

noi acoperim Capitala!

Autorizații de exploatare pentru liniile ferate industriale din dotare eliberate agenților economici conform HG 2299/2004 și OMTCT 880/2005 în perioada 01.11.2007 – 31.12.2007

Nr. crt.	Societate	Adresa sediu Tel./Fax	Serie și nr. AE	Data emiterii AE *
1.	S.C RELOC S.A. Craiova	Craiova, Bul. Decebal nr. 109, jud. Dolj 0251.438754/0251.437854	AE 111	01.11.2007
2.	S.C. ROMVAG S.A. Caracal	Caracal, str. 1 Decembrie 1918, nr. 146, jud. Olt 0249.515950/0249.515936	AE 112	01.11.2007
3.	S.C TRANS LINK GRUP S.R.L.	București, str. Dobrota, nr. 1, sector 2 021.2319424/0234.571416	AE 113	01.11.2007
4.	A.N.R.S. - U.T. 265 Nicolae Bălcescu	Nicolae Bălcescu, jud. Bacău 0234.214130/0234.214011	AE 114	02.11.2007
5.	A.N.R.S. - U.T. 425 Bistrița	Bistrița, str. Mânăstirii, nr. 1, Com. Alexandru cel Bun, jud. Neamț 0233.241182/0233.241678	AE 115	14.11.2007
6.	A.N.R.S. - U.T. 325 Orbeni	Orbeni, județul Iași 0234.255800/0234.255800	AE 116	15.11.2007
7.	S.C. SHELL GAS ROMANIA S.A. - Punct de lucru Timișoara	București, Bul. Ion Ionescu de la Brad, nr. 28, sector 1 0256.221962/0256.221962	AE 117	28.11.2007
8.	S.N.S. S.A. BUCUREȘTI - Sucursala Salina Cacica	București, Calea Victoriei nr. 220, sector 1 0230.237293/0230.237084	AE 118	03.12.2007
9.	S.C. EURO TRANS UNIVERSAL S.R.L.	Șimleu Silvaniei, str. Gh. Lazăr, bloc L2, ap. 3, județul Sălaj 0260.678967/0260678967	AE 119	12.12.2007
10.	S.C. SOMA S.R.L. Bacău	Bacău, str. Alexei Tolstoi, nr. 6, jud. Bacău 0234.517231/0234.518400	AE 120	12.12.2007
11.	S.C. REGNAFOR S.A	Vatra Dornei, str. Schitului nr. 18, județul Suceava 0230.375413/0230.375014	AE 121	17.12.2007
12.	S.C. ROM OIL S.A. - Depozit Șimleu Silvaniei	Brașov, str. 13 Decembrie, nr. 94, județul Brașov 0268.679188/0268.426923	AE 122	28.12.2007

* Autorizațiile sunt valabile nelimitat, în condițiile vizării lor la 2 ani.

Autorizații de punere în funcțiune pentru linii ferate industriale nou construite sau modernizate eliberate conform HG 2299/2004 în perioada 01.11.2007 – 31.12.2007

Nr. crt.	Societate	Denumire LFI	Adresa sediu Tel./Fax	Serie și nr. APIF	Data emiterii APIF
1.	S.C. BAMESA OȚEL S.A.	Fabrica Steel Service Center Topoloveni, Argeș	București, str. Elena Clucereasa, nr. 11, Sector 1 0740.568434/021.3057925	APIF 007	16.11.2007
2.	S.C. ARVI AGRO S.R.L.	S.C. ARVI AGRO S.R.L.	Holboca, clădirea C22, județul Iași 0232.293525/0232.293524	APIF 008	23.11.2007
3.	C.N. - A.P.M. S.A. Constanța	Linia 1 CF SCH - Linia Digul de Nord	Constanța, Incinta Port - Gara Maritimă, județul Constanța 0241.619512/0241.619512	APIF 009	20.12.2007

Atestate pentru personalul aparținând operatorilor de transport feroviar cu responsabilități în organizarea și conducerea activității de transport feroviar și siguranța circulației emise conform OMT 535/2007 în perioada 01.11.2007 – 31.12.2007

Nr. crt.	Numele și prenumele personalului atestat	Serie și număr atestat	Data emiterii	Data expirării	Denumire agent economic
Responsabili cu organizarea și conducerea activității de transport feroviar și siguranța circulației					
1.	Voiculescu Dan	RC-OC.SC 109	22.11.07	22.11.08	S.C. CLASSFER S.R.L. RÂMNICU VÂLCEA
2.	Mihai Viorel	RC-OC.SC 110	22.11.07	22.11.08	S.C. ROMPETROL LOGISTIC S.A. BUCUREȘTI
3.	Constantinescu Vitali	RC-OC.SC 111	22.11.07	22.11.08	S.C. TRANSCOMBI S.A. GALAȚI
Responsabili cu organizarea și conducerea activității de transport					
1.	Mitescu Marian	RC-OC 062	22.11.07	22.11.08	S.C. ROMPETROL LOGISTIC S.A. BUCUREȘTI
Responsabili cu siguranța circulației pentru activitatea de transport					
1.	Cioca Gheorghe	RC-SC 077	22.11.07	22.11.08	S.C. ROMPETROL LOGISTIC S.A. BUCUREȘTI
2.	Dețeșan Constantin	RC-SC 078	22.11.07	22.11.08	S.C. TRANSCOMBI S.A. GALAȚI

Atestate pentru personalul aparținând operatorilor de manevră feroviară cu responsabilități în organizarea și conducerea operațiunilor de manevră și siguranța circulației emise conform OMT 535/2007 în perioada 01.11.2007 – 31.12.2007

Nr. crt.	Numele și prenumele personalului atestat	Serie și număr atestat	Data emiterii	Data expirării	Denumire agent economic
Responsabili cu organizarea și conducerea operațiunilor de manevră și siguranța circulației					
1.	Pricope Nicușor	RM-OC.SC 790	22.11.07	22.11.08	S.C. AMURCO S.R.L. BACĂU
2.	Pop Ioan	RM-OC.SC 791	22.11.07	22.11.08	S.C. CUPROM S.A. BUCUREȘTI - SUCURSALA BAIA MARE
3.	Petre Ion	RM-OC.SC 792	22.11.07	22.11.08	S.C. TERMOELECTRICA S.A. BUCUREȘTI S.C. TERMOSEV S.A. DOICEȘTI

Atestate pentru personalul aparținând gestionarilor de infrastructură feroviară neinteroperabilă cu responsabilități în gestionarea infrastructurii feroviare și siguranța circulației emise conform OMTCT 691/2004 în perioada 01.11.2007 – 31.12.2007

Nr. crt.	Numele și prenumele personalului atestat	Serie și număr atestat	Data emiterii	Data expirării	Denumire agent economic
Responsabili cu atribuții în gestionarea infrastructurii feroviare neinteroperabile și siguranța circulației					
1.	Isleam Narcis Erwing	RIFN-GSC 036	22.11.07	22.11.08	SC ROMPETROL LOGISTIC SA BUCUREȘTI

Atestate pentru personalul aparținând deținătorilor de linii ferate industriale cu responsabilități în siguranța circulației emise conform HGR 2299/2004 în perioada 01.11.2007 – 31.12.2007

Nr. crt.	Numele și prenumele personalului atestat	Serie și număr atestat	Data emiterii	Data expirării	Denumire agent economic
Responsabili cu siguranța circulației pentru activitatea de Linii Ferate Industriale					
1.	Csutak Sandor	RLFI-SC 473	21.11.07	21.11.08	SNTFM CFR CĂLĂTORI SA REGIONALA BRAȘOV REMIZA LOCOMOTIVE SICULENI
2.	Nicolae Florea	RLFI-SC 497	21.11.07	21.11.08	SNTFM CFR MARFĂ SA SUCURSALA BUCUREȘTI
3.	Moisa Romul	RLFI-SC 555	21.11.07	21.11.08	SC SADACHIT SRL Turda
4.	Condruz Eugen Gheorghită	RLFI-SC 556	21.11.07	21.11.08	SC CRIMBO GAS FĂUREI SRL
5.	Oprea Gheorghe	RLFI-SC 557	21.11.07	21.11.08	SC EXPUR SA Urziceni Punct de lucru Slobozia
6.	Pătrașcu Ilie	RLFI-SC 558	21.11.07	21.11.08	SC ANTARES GAS SRL Râmnicu Vâlcea
7.	Turcitu Vicențiu	RLFI-SC 559	21.11.07	21.11.08	SC INTFOR SA GALAȚI
8.	Kelemen Iosif	RLFI-SC 560	21.11.07	21.11.08	SC CESAL SA ORADEA
9.	Moldovan Petru	RLFI-SC 561	21.11.07	21.11.08	SC PROLEMN SA REGHIN
10.	Florea Gheorghe	RLFI-SC 562	21.11.07	21.11.08	SC TEMPO INVEST SRL BASARABI
11.	Folli Mario Romică	RLFI-SC 563	21.11.07	21.11.08	SC HIDROCONSTRUCȚIA SA SUCURSALA SIRIU BUZĂU
12.	Ioan Ioan	RLFI-SC 564	21.11.07	21.11.08	SC AGRICOVER SA DIVIZIA CEREALE VEST PITEȘTI
13.	Borota Vasile	RLFI-SC 565	21.11.07	21.11.08	SC ROMPLUMB SA BAIA MARE
14.	Teușdea Nicolae	RLFI-SC 566	21.11.07	21.11.08	MOLL ROMÂNIA PETROLEUM PRODUCTS SRL CLUJ NAPOCA
15.	Pop Mihai Lucian	RLFI-SC 567	21.11.07	21.11.08	CN A CUPRULUI, AURULUI ȘI FERULUI MINVEST SA DEVA FILIALA IARAMIN SA IARA
16.	Pop Mihai Lucian	RLFI-SC 568	21.11.07	21.11.08	SC MECHEL CÂMPIA TURZII SA
17.	Boboescu Ioan	RLFI-SC 569	21.11.07	21.11.08	SC LUKOIL ROMÂNIA SRL BUCUREȘTI DEPOZIT ARAD
18.	Popa Silviu	RLFI-SC 570	21.11.07	21.11.08	SNTFC CFR CĂLĂTORI REGIONALA BRAȘOV DEPOUL BRAȘOV
19.	Matei Dan	RLFI-SC 571	21.11.07	21.11.08	SC SOMEȘ SA DEJ
20.	Rusu Vasile	RLFI-SC 572	21.11.07	21.11.08	SC SHERWOOD INDUSTRY SRL ILVA MICĂ
21.	Câmpean Vasile Traian	RLFI-SC 573	21.11.07	21.11.08	SC GPV ROMÂNIA PRODCOM SERV SRL CLUJ NAPOCA
22.	Firu Ștefan	RLFI-SC 574	21.11.07	21.11.08	SC ROQUETTE ROMÂNIA SA CALAFAT
23.	Hadade Cornel	RLFI-SC 575	21.11.07	21.11.08	SC UNIFERTRANS SA BUCUREȘTI PT SC SILCOTUB SA ZALĂU
24.	Echim Constantin	RLFI-SC 576	21.11.07	21.11.08	SC UNIFERTRANS SA BUCUREȘTI PT SC DONASID
25.	Lupu Radu	RLFI-SC 577	21.11.07	21.11.08	SC REGNAFOR SA VATRA DORNEI
26.	Demeter Iosif	RLFI-SC 578	21.11.07	21.11.08	SC CARBONIFERA SA PLOIEȘTI
27.	Demeter Iosif	RLFI-SC 579	21.11.07	21.11.08	SC EX-FOR SRL BARAOLT
28.	Jeler Florin Denis	RLFI-SC 580	21.11.07	21.11.08	SC BERE MUREȘ SA UNGHENI
29.	Trăilescu Eugen	RLFI-SC 581	21.11.07	21.11.08	SC UNICOM BUNKERING SA TURNU SEVERIN
30.	Moldovan Ioan	RLFI-SC 582	21.11.07	21.11.08	SC MUREȘ MEX SA
31.	Cosma Ionel Alexandru	RLFI-SC 583	21.11.07	21.11.08	SC ADMET SA GALAȚI
32.	Mihăilă Marius Ionel	RLFI-SC 584	21.11.07	21.11.08	SC COMPLEXUL ENERGETIC SA TURCENI
33.	Amza Alexandru	RLFI-SC 585	21.11.07	21.11.08	RAAN SUCURSALA ROMAG
34.	Popovici Octavian Eugen	RLFI-SC 586	21.11.07	18.07.08	SC DUNA PACK RAMBOX PRODIMPES SRL SF GHEORGHE
35.	Neicu Constantin	RLFI-SC 587	21.11.07	21.03.08	SC COMCEH SA CĂLĂRAȘI

ANUNȚ IMPORTANT !

Pentru consilierii de siguranță în transportul feroviar al mărfurilor periculoase

A apărut



RID

2007

Comenzi la CENAFER

Fax 021/222.81.62

**CertIFICATELE PENTRU CONSILIERII DE SIGURANȚĂ ÎN TRANSPORTUL FEROVIAR AL MĂRFURILOR PERICULOASE ELIBERATE
CONFORM OMTCT 1044/2000, MODIFICAT CU OMTCT 1934/2006, ÎN PERIOADA 01.11.2007 - 31.12.2007**

Nr. crt.	Numele și prenumele personalului certificat	Denumire unitate	Serie și număr certificat	Data eliberării
1.	Ioan Ioan	SC AGRICOVER SA DIVIZIA CEREALE VEST PITEȘTI	CMP0367	14.12.2007
2.	Răscuțoi Virgil	SC BUNGEE ROMÂNIA SRL UNIREA IAȘI	CMP0368	14.12.2007
3.	Oțaru Leonard	SC BUTAN GAS ROMÂNIA SA SUCURSALA ONEȘTI	CMP0369	14.12.2007
4.	Dinculescu Sofia	SC COMPLEXUL ENERGETIC ROVINARI SA	CMP0370	14.12.2007
5.	Mihăilă Marius Ionel	SC COMPLEXUL ENERGETIC TURCENI SA	CMP0371	14.12.2007
6.	Stăniloiu Ion	SC COMPLEXUL ENERGETIC TURCENI SA EXPLOATAREA MINIERĂ JILȚ	CMP0372	14.12.2007
7.	Urzică Piroșka	SC DELTA GAS SRL GIURGIU	CMP0373	14.12.2007
8.	Bija Iordana	SC DONAU CHEM SRL TURNU MĂGURELE	CMP0374	14.12.2007
9.	Turcitu Vicențiu	SC INTFOR SA GALAȚI	CMP0375	14.12.2007
10.	Rozaliu Marcelina Silvia	SC ISOVOLTA SA BUCUREȘTI	CMP0376	14.12.2007
11.	Grigore Florian	SC KENWATER CRISTAL SRL FUNDULEA	CMP0377	14.12.2007
12.	Chindriș Sandu Ioan	SC PLIMOB SA SIGHETU MARMAȚIEI	CMP0378	14.12.2007
13.	Simen Olivian Isac	SC PUROLITE SRL VICTORIA	CMP0379	14.12.2007
14.	Burgă Bogdan Adrian	SC ROMUNION SA DĂRMĂNEȘTI	CMP0380	14.12.2007
15.	Florea Gheorghe	SC TEMPO INVEST SRL BASARABI	CMP0381	14.12.2007
16.	Busuioc Mihai	SC TERMOSERV BRĂILA SA	CMP0382	14.12.2007
17.	Mitroi Mirel	SC UZINA TERMICĂ CALAFAT SA	CMP0383	14.12.2007
18.	Boicu Cristian	SC UZINA TERMoeLECTRICA MIDIA SA	CMP0384	14.12.2007
19.	Balș Traian	SC VIA TERRA SPEDITION SRL CLUJ NAPOCA	CMP0385	14.12.2007
20.	Munteanu Ion	SC CN SERVICE CF REC SA BUCUREȘTI	CMP0386	14.12.2007
21.	Neacșu Vasile Iulian	SNTFC CFR CĂLĂTORI REGIONALA CONSTANȚA	CMP0387	14.12.2007
22.	Păuna Răzvan Constantin	SNTFC CFR CĂLĂTORI REGIONALA CRAIOVA	CMP0388	14.12.2007
23.	Oprea Ionuț Călin	SNTFC CFR CĂLĂTORI REGIONALA TIMIȘOARA	CMP0389	14.12.2007
24.	Luca Lucian Gheorghe	SNTFC CFR CĂLĂTORI REGIONALA TIMIȘOARA	CMP0390	14.12.2007

Nr. crt.	Numele și prenumele personalului certificat	Denumire unitate	Serie și număr certificat	Data eliberării
25.	Mihăilă Marcel	SNTFM CFR MARFĂ SUCURSALA IAȘI	CMP0391	14.12.2007
26.	Coman Nicolae	CONPET SA PLOIEȘTI	CMP0392	14.12.2007
27.	Cuconu Radu	CONPET SA PLOIEȘTI	CMP0393	14.12.2007
28.	Negoită Eugen	CONPET SA PLOIEȘTI	CMP0394	14.12.2007
29.	Mărgărit Marius	CTF BUCUREȘTI	CMP0395	14.12.2007
30.	Birău Mihaela	PETROM SA DEPOZIT CLUJ	CMP0396	14.12.2007
31.	Stanciu Dorian	PETROM SA DEPOZIT IAȘI	CMP0397	14.12.2007
32.	Toader Toma	PETROM SA DEPOZIT BACĂU	CMP0398	14.12.2007
33.	Cristurean Ana Otilia	PETROM SA DEPOZIT UNGHENI	CMP0399	14.12.2007
34.	Babei Daniel	PETROM SA DEPOZIT SUCEAVA	CMP0400	14.12.2007
35.	Voicu Nicolae	PETROM SA DEPOZIT TÂRGOVIȘTE	CMP0401	14.12.2007

**Autorizații pentru personalul cu responsabilități în siguranța circulației
emise conform OMTCT 2262/2005
în perioada 01.11.2007 – 31.12.2007**

Nr. crt.	Nume și prenume personal autorizat	Autorizație/Permis			Data eliberării	Valabilitate
		Tip	Serie	Număr		
1.	Albu I. Iulian Ovidiu	A	26	14282	02.03.2007	01.03.2012
2.	Albu I. Iulian Ovidiu	A	26	14283	02.03.2007	01.03.2012
3.	Albu I. Iulian Ovidiu	A	26	14284	02.03.2007	01.03.2012
4.	Arpăștean A. Alexandru	A	26	14285	02.03.2007	01.03.2012
5.	Arpăștean A. Alexandru	A	26	14286	02.03.2007	01.03.2012
6.	Arpăștean A. Alexandru	A	26	14287	02.03.2007	01.03.2012
7.	Baciu C. Vasile	A	26	14288	02.03.2007	01.03.2012
8.	Baciu C. Vasile	A	26	14289	02.03.2007	01.03.2012
9.	Baciu C. Vasile	A	26	14290	02.03.2007	01.03.2012
10.	Bunea A. Cristian Vasile	A	26	14291	02.03.2007	01.03.2012
11.	Bunea A. Cristian Vasile	A	26	14292	02.03.2007	01.03.2012
12.	Bunea A. Cristian Vasile	A	26	14293	02.03.2007	01.03.2012
13.	Bonta P. Pavel Pavel Florin	A	26	14294	02.03.2007	01.03.2012
14.	Bonta P. Pavel Pavel Florin	A	26	14295	02.03.2007	01.03.2012
15.	Bonta P. Pavel Pavel Florin	A	26	14296	02.03.2007	01.03.2012
16.	Bloș A. Florin Traian	A	26	14297	02.03.2007	01.03.2012
17.	Bloș A. Florin Traian	A	26	14298	02.03.2007	01.03.2012
18.	Bloș A. Florin Traian	A	26	14299	02.03.2007	01.03.2012
19.	Butaciu G. Mihăilă Radu	A	26	14300	02.03.2007	01.03.2012
20.	Butaciu G. Mihăilă Radu	A	26	14301	02.03.2007	01.03.2012
21.	Butaciu G. Mihăilă Radu	A	26	14302	02.03.2007	01.03.2012
22.	Bota C. Ioan	A	26	14303	02.03.2007	01.03.2012
23.	Bota C. Ioan	A	26	14304	02.03.2007	01.03.2012
24.	Bota C. Ioan	A	26	14305	02.03.2007	01.03.2012
25.	Buzan V. Alexa	A	26	14306	02.03.2007	01.03.2012
26.	Buzan V. Alexa	A	26	14307	02.03.2007	01.03.2012
27.	Buzan V. Alexa	A	26	14308	02.03.2007	01.03.2012
28.	Bob S. Ioan	A	26	14309	02.03.2007	01.03.2012
29.	Bob S. Ioan	A	26	14310	02.03.2007	01.03.2012
30.	Bob S. Ioan	A	26	14311	02.03.2007	01.03.2012
31.	Cîmpean N. Ioan Adrian	A	26	14312	02.03.2007	01.03.2012
32.	Cîmpean N. Ioan Adrian	A	26	14313	02.03.2007	01.03.2012
33.	Cîmpean N. Ioan Adrian	A	26	14314	02.03.2007	01.03.2012
34.	Călușar P. Adrian	A	26	14315	02.03.2007	01.03.2012
35.	Călușar P. Adrian	A	26	14316	02.03.2007	01.03.2012
36.	Călușar P. Adrian	A	26	14317	02.03.2007	01.03.2012
37.	Câmpean A. Leonardo Augustin	A	26	14318	02.03.2007	01.03.2012

Nr. crt.	Nume și prenume personal autorizat	Autorizație/Permis			Data eliberării	Valabilitate
		Tip	Serie	Număr		
38.	Cîmpan T. Radu	A	26	14319	02.03.2007	01.03.2012
39.	Cîmpan T. Radu	A	26	14320	02.03.2007	01.03.2012
40.	Cîmpan T. Radu	A	26	14321	02.03.2007	01.03.2012
41.	Chifor N. Nicolae	A	26	14322	02.03.2007	01.03.2012
42.	Chifor N. Nicolae	A	26	14323	02.03.2007	01.03.2012
43.	Chifor N. Nicolae	A	26	14324	02.03.2007	01.03.2012
44.	Chira A. Marius Marin	A	26	14325	02.03.2007	01.03.2012
45.	Chira A. Marius Marin	A	26	14326	02.03.2007	01.03.2012
46.	Chira A. Marius Marin	A	26	14327	02.03.2007	01.03.2012
47.	Chințeș A. Mircea	A	26	14328	02.03.2007	01.03.2012
48.	Chințeș A. Mircea	A	26	14329	02.03.2007	01.03.2012
49.	Chințeș A. Mircea	A	26	14330	02.03.2007	01.03.2012
50.	Ciubăcan P. Gheorghe	A	26	14331	02.03.2007	01.03.2012
51.	Ciubăcan P. Gheorghe	A	26	14332	02.03.2007	01.03.2012
52.	Ciciovan A. Lucian Alexa	A	26	14333	02.03.2007	01.03.2012
53.	Ciciovan A. Lucian Alexa	A	26	14334	02.03.2007	01.03.2012
54.	Ciciovan A. Lucian Alexa	A	26	14335	02.03.2007	01.03.2012
55.	Codorean S. Cornel	A	26	14336	02.03.2007	01.03.2012
56.	Codorean S. Cornel	A	26	14337	02.03.2007	01.03.2012
57.	Codorean S. Cornel	A	26	14338	02.03.2007	01.03.2012
58.	Coman I. Grigore	A	26	14339	02.03.2007	01.03.2012
59.	Coman I. Grigore	A	26	14340	02.03.2007	01.03.2012
60.	Coman I. Grigore	A	26	14341	02.03.2007	01.03.2012
61.	Centea V. Leontin Dan	A	26	14342	02.03.2007	01.03.2012
62.	Coroian S. Ioan Ovidiu	A	26	14343	02.03.2007	01.03.2012
63.	Coroian S. Ioan Ovidiu	A	26	14344	02.03.2007	01.03.2012
64.	Coroian S. Ioan Ovidiu	A	26	14345	02.03.2007	01.03.2012
65.	Ceuca A. Gavrilă	A	26	14346	02.03.2007	01.03.2012
66.	Ceuca A. Gavrilă	A	26	14347	02.03.2007	01.03.2012
67.	Ceuca A. Gavrilă	A	26	14348	02.03.2007	01.03.2012
68.	Coruțiu I. Iacob	A	26	14349	02.03.2007	01.03.2012
69.	Coruțiu I. Iacob	A	26	14350	02.03.2007	01.03.2012
70.	Coruțiu I. Iacob	A	26	14351	02.03.2007	01.03.2012
71.	Cuzdriorean A. Nicolae	A	26	14352	02.03.2007	01.03.2012
72.	Cuzdriorean A. Nicolae	A	26	14353	02.03.2007	01.03.2012
73.	Cuzdriorean A. Nicolae	A	26	14354	02.03.2007	01.03.2012
74.	Deneș I. Ioan	A	26	14355	02.03.2007	01.03.2012
75.	Deneș I. Ioan	A	26	14356	02.03.2007	01.03.2012

Nr. crt.	Nume și prenume personal autorizat	Autorizație/Permis			Data eliberării	Valabilitate
		Tip	Serie	Număr		
76.	Deneș I. Ioan	A	26	14357	02.03.2007	01.03.2012
77.	Dobrea V. Liviu	A	26	14358	02.03.2007	01.03.2012
78.	Dobrea V. Liviu	A	26	14359	02.03.2007	01.03.2012
79.	Dobrea V. Liviu	A	26	14360	02.03.2007	01.03.2012
80.	Dolha V. Ioan	A	26	14361	02.03.2007	01.03.2012
81.	Dolha V. Ioan	A	26	14362	02.03.2007	01.03.2012
82.	Dolha V. Ioan	A	26	14363	02.03.2007	01.03.2012
83.	Dolha V. Vasile	A	26	14364	02.03.2007	01.03.2012
84.	Dolha V. Vasile	A	26	14365	02.03.2007	01.03.2012
85.	Dolha V. Vasile	A	26	14366	02.03.2007	01.03.2012
86.	Dumitru P. Petrian	A	26	14367	02.03.2007	01.03.2012
87.	Dumitru P. Petrian	A	26	14368	02.03.2007	01.03.2012
88.	Dumitru P. Petrian	A	26	14369	02.03.2007	01.03.2012
89.	Galea G. Dinu Marius	A	26	14370	02.03.2007	01.03.2012
90.	Galea G. Dinu Marius	A	26	14371	02.03.2007	01.03.2012
91.	Galea G. Dinu Marius	A	26	14372	02.03.2007	01.03.2012
92.	Ganea D. Luca	A	26	14373	02.03.2007	01.03.2012
93.	Ganea D. Luca	A	26	14374	02.03.2007	01.03.2012
94.	Ganea D. Luca	A	26	14375	02.03.2007	01.03.2012
95.	Gavrea A. Viorel	A	26	14376	02.03.2007	01.03.2012
96.	Gavrea A. Viorel	A	26	14377	02.03.2007	01.03.2012
97.	Gavrea A. Viorel	A	26	14378	02.03.2007	01.03.2012
98.	Gavriș E. Sorin	A	26	14379	02.03.2007	01.03.2012
99.	Gavriș E. Sorin	A	26	14380	02.03.2007	01.03.2012
100.	Gavriș E. Sorin	A	26	14381	02.03.2007	01.03.2012
101.	Horgoș D. Iosif	A	26	14382	02.03.2007	01.03.2012
102.	Horgoș D. Iosif	A	26	14383	02.03.2007	01.03.2012
103.	Horgoș D. Iosif	A	26	14384	02.03.2007	01.03.2012
104.	Ichim I. Adrian	A	26	14385	02.03.2007	01.03.2012
105.	Ichim I. Adrian	A	26	14386	02.03.2007	01.03.2012
106.	Ichim I. Adrian	A	26	14387	02.03.2007	01.03.2012
107.	Iuga M. Mihai	A	26	14388	02.03.2007	01.03.2012
108.	Ignat G. Larion	A	26	14389	02.03.2007	01.03.2012
109.	Ignat G. Larion	A	26	14390	02.03.2007	01.03.2012
110.	Iuga S. Marian Ștefan	A	26	14391	02.03.2007	01.03.2012
111.	Iuga S. Marian Ștefan	A	26	14392	02.03.2007	01.03.2012
112.	Iuga S. Marian Ștefan	A	26	14393	02.03.2007	01.03.2012
113.	Ivan M. Remus Gabriel	A	26	14394	02.03.2007	01.03.2012
114.	Ivan M. Remus Gabriel	A	26	14395	02.03.2007	01.03.2012
115.	Ivan M. Remus Gabriel	A	26	14396	02.03.2007	01.03.2012
116.	Ivăncică F. Nourăș Aurelian	A	26	14397	02.03.2007	01.03.2012
117.	Ivăncică F. Nourăș Aurelian	A	26	14398	02.03.2007	01.03.2012
118.	Ivăncică F. Nourăș Aurelian	A	26	14399	02.03.2007	01.03.2012
119.	Kovacs I. Ioan	A	26	14400	02.03.2007	01.03.2012
120.	Kovacs I. Ioan	A	26	14401	02.03.2007	01.03.2012
121.	Kovacs I. Ioan	A	26	14402	02.03.2007	01.03.2012
122.	Lari I. Gavrilă	A	26	14403	02.03.2007	01.03.2012
123.	Lăcătuș M. Mihali	A	26	14404	02.03.2007	01.03.2012
124.	Lăcătuș M. Mihali	A	26	14405	02.03.2007	01.03.2012
125.	Lăcătuș M. Mihali	A	26	14406	02.03.2007	01.03.2012
126.	Leczfalvi S. Alexandru Zoltan	A	26	14407	02.03.2007	01.03.2012
127.	Leczfalvi S. Alexandru Zoltan	A	26	14408	02.03.2007	01.03.2012
128.	Leczfalvi S. Alexandru Zoltan	A	26	14409	02.03.2007	01.03.2012
129.	Meșter I. Gavriș Ioan	A	26	14410	02.03.2007	01.03.2012
130.	Meșter I. Gavriș Ioan	A	26	14411	02.03.2007	01.03.2012
131.	Meșter I. Gavriș Ioan	A	26	14412	02.03.2007	01.03.2012
132.	Moldovan S. Adrian	A	26	14413	02.03.2007	01.03.2012
133.	Moldovan S. Pavel	A	26	14414	02.03.2007	01.03.2012

Nr. crt.	Nume și prenume personal autorizat	Autorizație/Permis			Data eliberării	Valabilitate
		Tip	Serie	Număr		
134.	Moldovan S. Pavel	A	26	14415	02.03.2007	01.03.2012
135.	Moldovan S. Pavel	A	26	14416	02.03.2007	01.03.2012
136.	Molnar S. Ștefan	A	26	14417	02.03.2007	01.03.2012
137.	Molnar S. Ștefan	A	26	14418	02.03.2007	01.03.2012
138.	Molnar S. Ștefan	A	26	14419	02.03.2007	01.03.2012
139.	Mora V. Vasile	A	26	14420	02.03.2007	01.03.2012
140.	Mora V. Vasile	A	26	14421	02.03.2007	01.03.2012
141.	Mora V. Vasile	A	26	14422	02.03.2007	01.03.2012
142.	Motoflea V. Ioan	A	26	14423	02.03.2007	01.03.2012
143.	Motoflea V. Ioan	A	26	14424	02.03.2007	01.03.2012
144.	Motoflea V. Ioan	A	26	14425	02.03.2007	01.03.2012
145.	Motoflea S. Filip	A	26	14426	02.03.2007	01.03.2012
146.	Mureșan N. Nicolae Adrian	A	26	14427	02.03.2007	01.03.2012
147.	Mureșan N. Nicolae Adrian	A	26	14428	02.03.2007	01.03.2012
148.	Mureșan N. Nicolae Adrian	A	26	14429	02.03.2007	01.03.2012
149.	Mureșan G. Alexandru Sabin	A	26	14430	02.03.2007	01.03.2012
150.	Mureșan G. Alexandru Sabin	A	26	14431	02.03.2007	01.03.2012
151.	Mureșan G. Alexandru Sabin	A	26	14432	02.03.2007	01.03.2012
152.	Mureșan G. Ioan Radu	A	26	14433	02.03.2007	01.03.2012
153.	Mureșan G. Ioan Radu	A	26	14434	02.03.2007	01.03.2012
154.	Mureșan G. Ioan Radu	A	26	14435	02.03.2007	01.03.2012
155.	Murza I. Ioan	A	26	14436	02.03.2007	01.03.2012
156.	Murza I. Ioan	A	26	14437	02.03.2007	01.03.2012
157.	Murza I. Ioan	A	26	14438	02.03.2007	01.03.2012
158.	Neagotă V. Florin Dinu	A	26	14439	02.03.2007	01.03.2012
159.	Neagotă V. Florin Dinu	A	26	14440	02.03.2007	01.03.2012
160.	Neagotă V. Florin Dinu	A	26	14441	02.03.2007	01.03.2012
161.	Pavelea V. Vasile	A	26	14442	02.03.2007	01.03.2012
162.	Pavelea V. Vasile	A	26	14443	02.03.2007	01.03.2012
163.	Pavelea V. Vasile	A	26	14444	02.03.2007	01.03.2012
164.	Peter G. Alexandru Aurel	A	26	14445	02.03.2007	01.03.2012
165.	Pop I. Cornel	A	26	14446	02.03.2007	01.03.2012
166.	Pop I. Cornel	A	26	14447	02.03.2007	01.03.2012
167.	Pop I. Cornel	A	26	14448	02.03.2007	01.03.2012
168.	Pop G. Radu Lucian	A	26	14449	02.03.2007	01.03.2012
169.	Pop G. Radu Lucian	A	26	14450	02.03.2007	01.03.2012
170.	Pop G. Radu Lucian	A	26	14451	02.03.2007	01.03.2012
171.	Pop S. Ion	A	26	14452	02.03.2007	01.03.2012
172.	Pop S. Ion	A	26	14453	02.03.2007	01.03.2012
173.	Pop S. Ion	A	26	14454	02.03.2007	01.03.2012
174.	Pop V. Ștefan	A	26	14455	02.03.2007	01.03.2012
175.	Pop V. Ștefan	A	26	14456	02.03.2007	01.03.2012
176.	Pop V. Ștefan	A	26	14457	02.03.2007	01.03.2012
177.	Racolța N. Nicolae Oliver	A	26	14458	02.03.2007	01.03.2012
178.	Racolța N. Nicolae Oliver	A	26	14459	02.03.2007	01.03.2012
179.	Racolța N. Nicolae Oliver	A	26	14460	02.03.2007	01.03.2012
180.	Sabo G. Gheorghită	A	26	14461	02.03.2007	01.03.2012
181.	Sălățioan Ioan Liviu	A	26	14462	02.03.2007	01.03.2012
182.	Sălățioan Ioan Liviu	A	26	14463	02.03.2007	01.03.2012
183.	Sălățioan Ioan Liviu	A	26	14464	02.03.2007	01.03.2012
184.	Sîrbu S. Adrian	A	26	14465	02.03.2007	01.03.2012
185.	Stoica E. Ovidiu	A	26	14466	02.03.2007	01.03.2012
186.	Stoica E. Ovidiu	A	26	14467	02.03.2007	01.03.2012
187.	Stoica E. Ovidiu	A	26	14468	02.03.2007	01.03.2012

Nr. crt.	Nume și prenume personal autorizat	Autorizație/Permis			Data eliberării	Valabilitate
		Tip	Serie	Număr		
188.	Suciu S. Cristian Dafin	A	26	14469	02.03.2007	01.03.2012
189.	Suciu S. Cristian Dafin	A	26	14470	02.03.2007	01.03.2012
190.	Suciu S. Cristian Dafin	A	26	14471	02.03.2007	01.03.2012
191.	Szekely A. Gheorghe	A	26	14472	02.03.2007	01.03.2012
192.	Szekely A. Gheorghe	A	26	14473	02.03.2007	01.03.2012
193.	Szekely A. Gheorghe	A	26	14474	02.03.2007	01.03.2012
194.	Szokacs A. Adrian Alexandru	A	26	14475	02.03.2007	01.03.2012
195.	Szokacs A. Adrian Alexandru	A	26	14476	02.03.2007	01.03.2012
196.	Szokacs A. Adrian Alexandru	A	26	14477	02.03.2007	01.03.2012
197.	Șomfălean I. Romulus Marin	A	26	14478	02.03.2007	01.03.2012
198.	Șomfălean I. Romulus Marin	A	26	14479	02.03.2007	01.03.2012
199.	Șomfălean I. Romulus Marin	A	26	14480	02.03.2007	01.03.2012
200.	Șuteu I. Liviu Dan	A	26	14481	02.03.2007	01.03.2012
201.	Șuteu I. Liviu Dan	A	26	14482	02.03.2007	01.03.2012
202.	Șuteu I. Liviu Dan	A	26	14483	02.03.2007	01.03.2012
203.	Tătar I. Ioan	A	26	14484	02.03.2007	01.03.2012
204.	Tătar I. Ioan	A	26	14485	02.03.2007	01.03.2012
205.	Țucui I. Ionel	A	26	14486	02.03.2007	01.03.2012
206.	Țucui I. Ionel	A	26	14487	02.03.2007	01.03.2012
207.	Țucui I. Ionel	A	26	14488	02.03.2007	01.03.2012
208.	Turc V. Ilie	A	26	14489	02.03.2007	01.03.2012
209.	Urian I. Marin	A	26	14490	02.03.2007	01.03.2012
210.	Urian I. Marin	A	26	14491	02.03.2007	01.03.2012
211.	Urian I. Marin	A	26	14492	02.03.2007	01.03.2012
212.	Urîte G. George	A	26	14493	02.03.2007	01.03.2012
213.	Urîte G. George	A	26	14494	02.03.2007	01.03.2012
214.	Urîte G. George	A	26	14495	02.03.2007	01.03.2012
215.	Urs I. Anchiidim	A	26	14496	02.03.2007	01.03.2012
216.	Urs I. Anchiidim	A	26	14497	02.03.2007	01.03.2012
217.	Urs I. Anchiidim	A	26	14498	02.03.2007	01.03.2012
218.	Zanc A. Grigore Augustin	A	26	14499	02.03.2007	01.03.2012
219.	Zanc A. Grigore Augustin	A	26	14500	02.03.2007	01.03.2012
220.	Zanc A. Grigore Augustin	A	26	14501	02.03.2007	01.03.2012
221.	Zanc T. Mircea	A	26	14502	02.03.2007	01.03.2012
222.	Zanc T. Mircea	A	26	14503	02.03.2007	01.03.2012
223.	Zanc T. Mircea	A	26	14504	02.03.2007	01.03.2012
224.	Zăpârțan P. Dănilă	A	26	14505	02.03.2007	01.03.2012
225.	Zăpârțan P. Dănilă	A	26	14506	02.03.2007	01.03.2012
226.	Zăpârțan P. Dănilă	P	26	14507	02.03.2007	01.03.2012
227.	Albu I. Iulian Ovidiu	P	26	14508	02.03.2007	01.03.2012
228.	Albu I. Iulian Ovidiu	P	26	14509	02.03.2007	01.03.2012
229.	Albu I. Iulian Ovidiu	P	26	14510	02.03.2007	01.03.2012
230.	Arpăștean A. Alexandru	P	26	14511	02.03.2007	01.03.2012
231.	Arpăștean A. Alexandru	P	26	14512	02.03.2007	01.03.2012
232.	Arpăștean A. Alexandru	P	26	14513	02.03.2007	01.03.2012
233.	Baciu C. Vasile	P	26	14514	02.03.2007	01.03.2012
234.	Baciu C. Vasile	P	26	14515	02.03.2007	01.03.2012
235.	Baciu C. Vasile	P	26	14516	02.03.2007	01.03.2012
236.	Bunea A. Cristian Vasile	P	26	14517	02.03.2007	01.03.2012
237.	Bunea A. Cristian Vasile	P	26	14518	02.03.2007	01.03.2012
238.	Bunea A. Cristian Vasile	P	26	14519	02.03.2007	01.03.2012
239.	Bonta P. Pavel Pavel Florin	P	26	14520	02.03.2007	01.03.2012
240.	Bonta P. Pavel Pavel Florin	P	26	14521	02.03.2007	01.03.2012
241.	Bonta P. Pavel Pavel Florin	P	26	14522	02.03.2007	01.03.2012

Nr. crt.	Nume și prenume personal autorizat	Autorizație/Permis			Data eliberării	Valabilitate
		Tip	Serie	Număr		
242.	Bloș A. Florin Traian	P	26	14523	02.03.2007	01.03.2012
243.	Bloș A. Florin Traian	P	26	14524	02.03.2007	01.03.2012
244.	Bloș A. Florin Traian	P	26	14525	02.03.2007	01.03.2012
245.	Butaciu G. Mihăilă Radu	P	26	14526	02.03.2007	01.03.2012
246.	Butaciu G. Mihăilă Radu	P	26	14527	02.03.2007	01.03.2012
247.	Butaciu G. Mihăilă Radu	P	26	14528	02.03.2007	01.03.2012
248.	Bota C. Ioan	P	26	14529	02.03.2007	01.03.2012
249.	Bota C. Ioan	P	26	14530	02.03.2007	01.03.2012
250.	Bota C. Ioan	P	26	14531	02.03.2007	01.03.2012
251.	Buzan V. Alexa	P	26	14532	02.03.2007	01.03.2012
252.	Buzan V. Alexa	P	26	14533	02.03.2007	01.03.2012
253.	Buzan V. Alexa	P	26	14534	02.03.2007	01.03.2012
254.	Bob S. Ioan	P	26	14535	02.03.2007	01.03.2012
255.	Bob S. Ioan	P	26	14536	02.03.2007	01.03.2012
256.	Bob S. Ioan	P	26	14537	02.03.2007	01.03.2012
257.	Cîmpean N. Ioan Adrian	P	26	14538	02.03.2007	01.03.2012
258.	Cîmpean N. Ioan Adrian	P	26	14539	02.03.2007	01.03.2012
259.	Cîmpean N. Ioan Adrian	P	26	14540	02.03.2007	01.03.2012
260.	Călugăr P. Adrian	P	26	14541	02.03.2007	01.03.2012
261.	Călugăr P. Adrian	P	26	14542	02.03.2007	01.03.2012
262.	Călugăr P. Adrian	P	26	14543	02.03.2007	01.03.2012
263.	Câmpean A. Leonardo Augustin	P	26	14544	02.03.2007	01.03.2012
264.	Câmpean A. Leonardo Augustin	P	26	14545	02.03.2007	01.03.2012
265.	Câmpean A. Leonardo Augustin	P	26	14546	02.03.2007	01.03.2012
266.	Cîmpan T. Radu	P	26	14547	02.03.2007	01.03.2012
267.	Cîmpan T. Radu	P	26	14548	02.03.2007	01.03.2012
268.	Cîmpan T. Radu	P	26	14549	02.03.2007	01.03.2012
269.	Chifor N. Nicolae	P	26	14550	02.03.2007	01.03.2012
270.	Chifor N. Nicolae	P	26	14551	02.03.2007	01.03.2012
271.	Chifor N. Nicolae	P	26	14552	02.03.2007	01.03.2012
272.	Chira A. Marius Marin	P	26	14553	02.03.2007	01.03.2012
273.	Chira A. Marius Marin	P	26	14554	02.03.2007	01.03.2012
274.	Chira A. Marius Marin	P	26	14555	02.03.2007	01.03.2012
275.	Chințeș A. Mircea	P	26	14556	02.03.2007	01.03.2012
276.	Chințeș A. Mircea	P	26	14557	02.03.2007	01.03.2012
277.	Chințeș A. Mircea	P	26	14558	02.03.2007	01.03.2012
278.	Ciubăcan P. Gheorghe	P	26	14559	02.03.2007	01.03.2012
279.	Ciubăcan P. Gheorghe	P	26	14560	02.03.2007	01.03.2012
280.	Ciubăcan P. Gheorghe	P	26	14561	02.03.2007	01.03.2012
281.	Ciciovan A. Lucian Alexa	P	26	14562	02.03.2007	01.03.2012
282.	Ciciovan A. Lucian Alexa	P	26	14563	02.03.2007	01.03.2012
283.	Ciciovan A. Lucian Alexa	P	26	14564	02.03.2007	01.03.2012
284.	Codorean S. Cornel	P	26	14565	02.03.2007	01.03.2012
285.	Codorean S. Cornel	P	26	14566	02.03.2007	01.03.2012
286.	Codorean S. Cornel	P	26	14567	02.03.2007	01.03.2012
287.	Coman I. Grigore	P	26	14568	02.03.2007	01.03.2012
288.	Coman I. Grigore	P	26	14569	02.03.2007	01.03.2012
289.	Coman I. Grigore	P	26	14570	02.03.2007	01.03.2012
290.	Centea V. Leontin Dan	P	26	14571	02.03.2007	01.03.2012
291.	Centea V. Leontin Dan	P	26	14572	02.03.2007	01.03.2012
292.	Centea V. Leontin Dan	P	26	14573	02.03.2007	01.03.2012

Nr. crt.	Nume și prenume personal autorizat	Autorizație/Permis			Data eliberării	Valabilitate
		Tip	Serie	Număr		
293.	Coroian S. Ioan Ovidu	P	26	14574	02.03.2007	01.03.2012
294.	Coroian S. Ioan Ovidu	P	26	14575	02.03.2007	01.03.2012
295.	Coroian S. Ioan Ovidu	P	26	14576	02.03.2007	01.03.2012
296.	Ceuca A. Gavrilă	P	26	14577	02.03.2007	01.03.2012
297.	Ceuca A. Gavrilă	P	26	14578	02.03.2007	01.03.2012
298.	Ceuca A. Gavrilă	P	26	14579	02.03.2007	01.03.2012
299.	Coruțu I. Iacob	P	26	14580	02.03.2007	01.03.2012
300.	Coruțu I. Iacob	P	26	14581	02.03.2007	01.03.2012
301.	Coruțu I. Iacob	P	26	14582	02.03.2007	01.03.2012
302.	Cuzdriorean A. Nicolae	P	26	14583	02.03.2007	01.03.2012
303.	Cuzdriorean A. Nicolae	P	26	14584	02.03.2007	01.03.2012
304.	Cuzdriorean A. Nicolae	P	26	14585	02.03.2007	01.03.2012
305.	Deneș I. Ioan	P	26	14586	02.03.2007	01.03.2012
306.	Deneș I. Ioan	P	26	14587	02.03.2007	01.03.2012
307.	Deneș I. Ioan	P	26	14588	02.03.2007	01.03.2012
308.	Dobrea V. Liviu	P	26	14589	02.03.2007	01.03.2012
309.	Dobrea V. Liviu	P	26	14590	02.03.2007	01.03.2012
310.	Dobrea V. Liviu	P	26	14591	02.03.2007	01.03.2012
311.	Dolha V. Ioan	P	26	14592	02.03.2007	01.03.2012
312.	Dolha V. Ioan	P	26	14593	02.03.2007	01.03.2012
313.	Dolha V. Ioan	P	26	14594	02.03.2007	01.03.2012
314.	Dolha V. Vasile	P	26	14595	02.03.2007	01.03.2012
315.	Dolha V. Vasile	P	26	14596	02.03.2007	01.03.2012
316.	Dolha V. Vasile	P	26	14597	02.03.2007	01.03.2012
317.	Dumitru P. Petrian	P	26	14598	02.03.2007	01.03.2012
318.	Dumitru P. Petrian	P	26	14599	02.03.2007	01.03.2012
319.	Dumitru P. Petrian	P	26	14600	02.03.2007	01.03.2012
320.	Galea G. Dinu Marius	P	26	14601	02.03.2007	01.03.2012
321.	Galea G. Dinu Marius	P	26	14602	02.03.2007	01.03.2012
322.	Galea G. Dinu Marius	P	26	14603	02.03.2007	01.03.2012
323.	Ganea D. Luca	P	26	14604	02.03.2007	01.03.2012
324.	Ganea D. Luca	P	26	14605	02.03.2007	01.03.2012
325.	Ganea D. Luca	P	26	14606	02.03.2007	01.03.2012
326.	Gavrea A. Viorel	P	26	14607	02.03.2007	01.03.2012
327.	Gavrea A. Viorel	P	26	14608	02.03.2007	01.03.2012
328.	Gavrea A. Viorel	P	26	14609	02.03.2007	01.03.2012
329.	Gavriș E. Sorin	P	26	14610	02.03.2007	01.03.2012
330.	Gavriș E. Sorin	P	26	14611	02.03.2007	01.03.2012
331.	Gavriș E. Sorin	P	26	14612	02.03.2007	01.03.2012
332.	Horgoș D. Iosif	P	26	14613	02.03.2007	01.03.2012
333.	Horgoș D. Iosif	P	26	14614	02.03.2007	01.03.2012
334.	Horgoș D. Iosif	P	26	14615	02.03.2007	01.03.2012
335.	Ichim I. Adrian	P	26	14616	02.03.2007	01.03.2012
336.	Ichim I. Adrian	P	26	14617	02.03.2007	01.03.2012
337.	Ichim I. Adrian	P	26	14618	02.03.2007	01.03.2012
338.	Iuga M. Mihai	P	26	14619	02.03.2007	01.03.2012
339.	Iuga M. Mihai	P	26	14620	02.03.2007	01.03.2012
340.	Iuga M. Mihai	P	26	14621	02.03.2007	01.03.2012
341.	Ignat G. Lariion	P	26	14622	02.03.2007	01.03.2012
342.	Ignat G. Lariion	P	26	14623	02.03.2007	01.03.2012
343.	Ignat G. Lariion	P	26	14624	02.03.2007	01.03.2012
344.	Iuga S. Marian Ștefan	P	26	14625	02.03.2007	01.03.2012
345.	Iuga S. Marian Ștefan	P	26	14626	02.03.2007	01.03.2012
346.	Iuga S. Marian Ștefan	P	26	14627	02.03.2007	01.03.2012
347.	Ivan M. Remus Gabriel	P	26	14628	02.03.2007	01.03.2012
348.	Ivan M. Remus Gabriel	P	26	14629	02.03.2007	01.03.2012
349.	Ivan M. Remus Gabriel	P	26	14630	02.03.2007	01.03.2012
350.	Ivăncică F. Nouraș Aurelian	P	26	14631	02.03.2007	01.03.2012
351.	Ivăncică F. Nouraș Aurelian	P	26	14632	02.03.2007	01.03.2012
352.	Ivăncică F. Nouraș Aurelian	P	26	14633	02.03.2007	01.03.2012
353.	Kovacs I. Ioan	P	26	14634	02.03.2007	01.03.2012

Nr. crt.	Nume și prenume personal autorizat	Autorizație/Permis			Data eliberării	Valabilitate
		Tip	Serie	Număr		
354.	Kovacs I. Ioan	P	26	14635	02.03.2007	01.03.2012
355.	Kovacs I. Ioan	P	26	14636	02.03.2007	01.03.2012
356.	Lari I. Gavrilă	P	26	14637	02.03.2007	01.03.2012
357.	Lari I. Gavrilă	P	26	14638	02.03.2007	01.03.2012
358.	Lari I. Gavrilă	P	26	14639	02.03.2007	01.03.2012
359.	Lăcătuș M. Mihali	P	26	14640	02.03.2007	01.03.2012
360.	Lăcătuș M. Mihali	P	26	14641	02.03.2007	01.03.2012
361.	Lăcătuș M. Mihali	P	26	14642	02.03.2007	01.03.2012
362.	Leczfalvi S. Alexandru Zoltan	P	26	14643	02.03.2007	01.03.2012
363.	Leczfalvi S. Alexandru Zoltan	P	26	14644	02.03.2007	01.03.2012
364.	Leczfalvi S. Alexandru Zoltan	P	26	14645	02.03.2007	01.03.2012
365.	Meșter I. Gavriș Ioan	P	26	14646	02.03.2007	01.03.2012
366.	Meșter I. Gavriș Ioan	P	26	14647	02.03.2007	01.03.2012
367.	Meșter I. Gavriș Ioan	P	26	14648	02.03.2007	01.03.2012
368.	Moldovan S. Adrian	P	26	14649	02.03.2007	01.03.2012
369.	Moldovan S. Adrian	P	26	14650	02.03.2007	01.03.2012
370.	Moldovan S. Adrian	P	26	14651	02.03.2007	01.03.2012
371.	Moldovan S. Pavel	P	26	14652	02.03.2007	01.03.2012
372.	Moldovan S. Pavel	P	26	14653	02.03.2007	01.03.2012
373.	Moldovan S. Pavel	P	26	14654	02.03.2007	01.03.2012
374.	Molnar S. Ștefan	P	26	14655	02.03.2007	01.03.2012
375.	Molnar S. Ștefan	P	26	14656	02.03.2007	01.03.2012
376.	Molnar S. Ștefan	P	26	14657	02.03.2007	01.03.2012
377.	Mora V. Vasile	P	26	14658	02.03.2007	01.03.2012
378.	Mora V. Vasile	P	26	14659	02.03.2007	01.03.2012
379.	Mora V. Vasile	P	26	14660	02.03.2007	01.03.2012
380.	Motofeala V. Ioan	P	26	14661	02.03.2007	01.03.2012
381.	Motofeala V. Ioan	P	26	14662	02.03.2007	01.03.2012
382.	Motofeala V. Ioan	P	26	14663	02.03.2007	01.03.2012
383.	Motofeala S. Filip	P	26	14664	02.03.2007	01.03.2012
384.	Motofeala S. Filip	P	26	14665	02.03.2007	01.03.2012
385.	Motofeala S. Filip	P	26	14666	02.03.2007	01.03.2012
386.	Mureșan N. Nicolae Adrian	P	26	14667	02.03.2007	01.03.2012
387.	Mureșan N. Nicolae Adrian	P	26	14668	02.03.2007	01.03.2012
388.	Mureșan N. Nicolae Adrian	P	26	14669	02.03.2007	01.03.2012
389.	Mureșan G. Alexandru Sabin	P	26	14670	02.03.2007	01.03.2012
390.	Mureșan G. Alexandru Sabin	P	26	14671	02.03.2007	01.03.2012
391.	Mureșan G. Alexandru Sabin	P	26	14672	02.03.2007	01.03.2012
392.	Mureșan G. Ioan Radu	P	26	14673	02.03.2007	01.03.2012
393.	Mureșan G. Ioan Radu	P	26	14674	02.03.2007	01.03.2012
394.	Mureșan G. Ioan Radu	P	26	14675	02.03.2007	01.03.2012
395.	Murza I. Ioan	P	26	14676	02.03.2007	01.03.2012
396.	Murza I. Ioan	P	26	14677	02.03.2007	01.03.2012
397.	Murza I. Ioan	P	26	14678	02.03.2007	01.03.2012
398.	Neagotă V. Florin Dinu	P	26	14679	02.03.2007	01.03.2012
399.	Neagotă V. Florin Dinu	P	26	14680	02.03.2007	01.03.2012
400.	Neagotă V. Florin Dinu	P	26	14681	02.03.2007	01.03.2012
401.	Pavelea V. Vasile	P	26	14682	02.03.2007	01.03.2012
402.	Pavelea V. Vasile	P	26	14683	02.03.2007	01.03.2012
403.	Pavelea V. Vasile	P	26	14684	02.03.2007	01.03.2012
404.	Peter G. Alexandru Aurel	P	26	14685	02.03.2007	01.03.2012
405.	Peter G. Alexandru Aurel	P	26	14686	02.03.2007	01.03.2012
406.	Peter G. Alexandru Aurel	P	26	14687	02.03.2007	01.03.2012
407.	Pop I. Cornel	P	26	14688	02.03.2007	01.03.2012
408.	Pop I. Cornel	P	26	14689	02.03.2007	01.03.2012

Nr. crt.	Nume și prenume personal autorizat	Autorizație/Permis			Data eliberării	Valabilitate
		Tip	Serie	Număr		
409.	Pop I. Cornel	P	26	14690	02.03.2007	01.03.2012
410.	Pop G. Radu Lucian	P	26	14691	02.03.2007	01.03.2012
411.	Pop G. Radu Lucian	P	26	14692	02.03.2007	01.03.2012
412.	Pop S. Ion	P	26	14693	02.03.2007	01.03.2012
413.	Pop S. Ion	P	26	14694	02.03.2007	01.03.2012
414.	Pop S. Ion	P	26	14695	02.03.2007	01.03.2012
415.	Pop V. Ștefan	P	26	14696	02.03.2007	01.03.2012
416.	Pop V. Ștefan	P	26	14697	02.03.2007	01.03.2012
417.	Pop V. Ștefan	P	26	14698	02.03.2007	01.03.2012
418.	Racolța N. Nicolae Oliver	P	26	14699	02.03.2007	01.03.2012
419.	Racolța N. Nicolae Oliver	P	26	14700	02.03.2007	01.03.2012
420.	Racolța N. Nicolae Oliver	P	26	14701	02.03.2007	01.03.2012
421.	Sabo G. Gheorghită	P	26	14702	02.03.2007	01.03.2012
422.	Sabo G. Gheorghită	P	26	14703	02.03.2007	01.03.2012
423.	Sabo G. Gheorghită	P	26	14704	02.03.2007	01.03.2012
424.	Sălățean Ioan Liviu	P	26	14705	02.03.2007	01.03.2012
425.	Sălățean Ioan Liviu	P	26	14706	02.03.2007	01.03.2012
426.	Sălățean Ioan Liviu	P	26	14707	02.03.2007	01.03.2012
427.	Sîrbu S. Adrian	P	26	14708	02.03.2007	01.03.2012
428.	Sîrbu S. Adrian	P	26	14709	02.03.2007	01.03.2012
429.	Sîrbu S. Adrian	P	26	14710	02.03.2007	01.03.2012
430.	Stoica E. Ovidiu	P	26	14711	02.03.2007	01.03.2012
431.	Stoica E. Ovidiu	P	26	14712	02.03.2007	01.03.2012
432.	Stoica E. Ovidiu	P	26	14713	02.03.2007	01.03.2012
433.	Suciu S. Cristian Dafin	P	26	14714	02.03.2007	01.03.2012
434.	Suciu S. Cristian Dafin	P	26	14715	02.03.2007	01.03.2012
435.	Suciu S. Cristian Dafin	P	26	14716	02.03.2007	01.03.2012
436.	Szekely A. Gheorghe	P	26	14717	02.03.2007	01.03.2012
437.	Szekely A. Gheorghe	P	26	14718	02.03.2007	01.03.2012
438.	Szekely A. Gheorghe	P	26	14719	02.03.2007	01.03.2012
439.	Szokacs A. Adrian Alexandru	P	26	14720	02.03.2007	01.03.2012
440.	Szokacs A. Adrian Alexandru	P	26	14721	02.03.2007	01.03.2012
441.	Szokacs A. Adrian Alexandru	P	26	14722	02.03.2007	01.03.2012
442.	Șomfălean I. Romulus Marin	P	26	14723	02.03.2007	01.03.2012
443.	Șomfălean I. Romulus Marin	P	26	14724	02.03.2007	01.03.2012
444.	Șomfălean I. Romulus Marin	P	26	14725	02.03.2007	01.03.2012
445.	Șuteu I. Liviu Dan	P	26	14726	02.03.2007	01.03.2012
446.	Șuteu I. Liviu Dan	P	26	14727	02.03.2007	01.03.2012
447.	Șuteu I. Liviu Dan	P	26	14728	02.03.2007	01.03.2012
448.	Tătar I. Ioan	P	26	14729	02.03.2007	01.03.2012
449.	Tătar I. Ioan	P	26	14730	02.03.2007	01.03.2012
450.	Țucui I. Ionel	P	26	14731	02.03.2007	01.03.2012
451.	Țucui I. Ionel	P	26	14732	02.03.2007	01.03.2012
452.	Țucui I. Ionel	P	26	14733	02.03.2007	01.03.2012
453.	Urian I. Marin	P	26	14734	02.03.2007	01.03.2012
454.	Urian I. Marin	P	26	14735	02.03.2007	01.03.2012
455.	Urian I. Marin	P	26	14736	02.03.2007	01.03.2012
456.	Urte G. George	P	26	14737	02.03.2007	01.03.2012
457.	Urte G. George	P	26	14738	02.03.2007	01.03.2012
458.	Urte G. George	P	26	14739	02.03.2007	01.03.2012
459.	Urs I. Anchidim	P	26	14740	02.03.2007	01.03.2012
460.	Urs I. Anchidim	P	26	14741	02.03.2007	01.03.2012
461.	Urs I. Anchidim	P	26	14742	02.03.2007	01.03.2012
462.	Zanc A. Grigore Augustin	P	26	14743	02.03.2007	01.03.2012

Nr. crt.	Nume și prenume personal autorizat	Autorizație/Permis			Data eliberării	Valabilitate
		Tip	Serie	Număr		
463.	Zanc A. Grigore Augustin	P	26	14744	02.03.2007	01.03.2012
464.	Zanc A. Grigore Augustin	P	26	14745	02.03.2007	01.03.2012
465.	Zanc T. Mircea	P	26	14746	02.03.2007	01.03.2012
466.	Zanc T. Mircea	P	26	14747	02.03.2007	01.03.2012
467.	Zanc T. Mircea	P	26	14748	02.03.2007	01.03.2012
468.	Zăpârțan P. Dănilă	P	26	14749	02.03.2007	01.03.2012
469.	Zăpârțan P. Dănilă	P	26	14750	02.03.2007	01.03.2012
470.	Zăpârțan P. Dănilă	P	26	14751	02.03.2007	01.03.2012
471.	Dedean D. Dumitru	A	02	14752	20.03.2007	19.03.2012
472.	Bălan C. Petru	A	02	14753	20.03.2007	19.03.2012
473.	Pleşcan P. Viorel	A	02	14754	20.03.2007	19.03.2012
474.	Botezat P. Constantin	A	02	14755	20.03.2007	19.03.2012
475.	Pascu C. Daniel Emanuil	A	02	14756	20.03.2007	19.03.2012
476.	Saviuc P. Gheorghe	A	02	14757	20.03.2007	19.03.2012
477.	Danci P. Pantilimon	A	02	14758	20.03.2007	19.03.2012
478.	Stănuț Gh. Constantin	A	02	14759	20.03.2007	19.03.2012
479.	Bacale D. Ovidiu Marin	A	02	14760	20.03.2007	19.03.2012
480.	Drăgoi C. Mihai	A	02	14761	20.03.2007	19.03.2012
481.	Lăzărescu Gh. Constantin	A	02	14762	20.03.2007	19.03.2012
482.	Moroșan Gh. Vasile	A	02	14763	20.03.2007	19.03.2012
483.	Hacman M. Vasile	A	02	14764	20.03.2007	19.03.2012
484.	Cobzuc C. Gheorghe	A	02	14765	20.03.2007	19.03.2012
485.	Vrânău I. Viorel	A	02	14766	20.03.2007	19.03.2012
486.	Burtea N. Eugen	A	02	14767	20.03.2007	19.03.2012
487.	Gheorghită I. Mircea	A	44	14768	24.04.2007	23.04.2012
488.	Toader V. Gheorghită	A	44	14769	24.04.2007	23.04.2012
489.	Nedelcu T. Niță	A	44	14770	24.04.2007	23.04.2012
490.	Călin T. Maria	A	44	14771	24.04.2007	23.04.2012
491.	Chioveanu D. Ionel	A	40	14772	24.04.2007	23.04.2012
492.	Tutuianu S. Ion	A	40	14773	24.04.2007	23.04.2012
493.	Bratu I. Gheorghe	A	40	14774	24.04.2007	23.04.2012
494.	Radu E. Vasile Viorel	A	40	14775	24.04.2007	23.04.2012
495.	Sîrbu N. Tănase	A	40	14776	24.04.2007	23.04.2012
496.	Baciu Gh. Mihail	A	40	14777	24.04.2007	23.04.2012
497.	Neacșu Gh. Constantin	A	40	14778	24.04.2007	23.04.2012
498.	Constantin I. Traian	A	40	14779	24.04.2007	23.04.2012
499.	Mihalcea I. Ștefan	A	40	14780	24.04.2007	23.04.2012
500.	Sava M. Ioan Petrișor	A	40	14781	24.04.2007	23.04.2012
501.	Neacșu C. Dumitru	A	40	14782	24.04.2007	23.04.2012
502.	Aloman Gh. Ion	A	40	14783	24.04.2007	23.04.2012
503.	Vlad C. Vasile	A	40	14784	24.04.2007	23.04.2012
504.	Untea S. Dumitru	A	40	14785	24.04.2007	23.04.2012
505.	Tronaru D. Cornel	A	40	14786	24.04.2007	23.04.2012
506.	Drăgan Gh. Paul	A	40	14787	24.04.2007	23.04.2012
507.	Alexandrescu I. Ion	A	40	14788	24.04.2007	23.04.2012
508.	Stan Gh. Alexandru	A	40	14789	24.04.2007	23.04.2012
509.	Mirița S. Ilie-Iulian	A	40	14790	24.04.2007	23.04.2012
510.	Costin Gh. Aurelian	A	40	14791	24.04.2007	23.04.2012
511.	Sica A. Ion	A	40	14792	24.04.2007	23.04.2012
512.	Marin Gh. Virgil Viorel	A	40	14793	24.04.2007	23.04.2012
513.	Porumbița Gh. Vasile	A	40	14794	24.04.2007	23.04.2012
514.	Stoica D. Georgian	A	40	14795	24.04.2007	23.04.2012
515.	Ionescu I. Constantin	A	40	14796	24.04.2007	23.04.2012
516.	Ciungu V. Ion	A	40	14797	24.04.2007	23.04.2012
517.	Leutu I. Stănel	A	40	14798	24.04.2007	23.04.2012
518.	Zaplaic M. Corneliu	A	40	14799	24.04.2007	23.04.2012

Nr. crt.	Nume și prenume personal autorizat	Autorizație/Permis			Data eliberării	Valabilitate
		Tip	Serie	Număr		
519.	Sterian I. Paraschiv	A	40	14800	24.04.2007	23.04.2012
520.	Tiru I. Eduard	A	40	14801	24.04.2007	23.04.2012
521.	Stanciu V. Petre	A	40	14802	24.04.2007	23.04.2012
522.	Hariga C. Liviu Velu	A	40	14803	24.04.2007	23.04.2012
523.	Manea Gh. Ion	A	40	14804	24.04.2007	23.04.2012
524.	Avram A. Constantin	A	40	14805	24.04.2007	23.04.2012
525.	Ene I. Georgel	A	40	14806	24.04.2007	23.04.2012
526.	Bulete T. Ionel	A	40	14807	24.04.2007	23.04.2012
527.	Posmașiu D. Ion	A	40	14808	24.04.2007	23.04.2012
528.	Lungu S. Valentin	A	40	14809	24.04.2007	23.04.2012
529.	Dumitru N. Marian	A	40	14810	24.04.2007	23.04.2012
530.	Anton I. Roland	A	40	14811	24.04.2007	23.04.2012
531.	Marin M. Ion	A	40	14812	24.04.2007	23.04.2012
532.	Capmare S. Dumitru	A	40	14813	24.04.2007	23.04.2012
533.	Adam M. Victor Sergiu	A	40	14814	24.04.2007	23.04.2012
534.	Besnea C. Nicolae	A	40	14815	24.04.2007	23.04.2012
535.	Vijiac C. Petre-Felix	A	40	14816	24.04.2007	23.04.2012
536.	Dinu M. Silică	A	40	14817	24.04.2007	23.04.2012
537.	Ioniță C. Ștefan	A	40	14818	24.04.2007	23.04.2012
538.	Baciu I. Mircea	A	40	14819	24.04.2007	23.04.2012
539.	Naziru S. Iulian	A	40	14820	24.04.2007	23.04.2012
540.	Letu I. Nicolae	A	40	14821	24.04.2007	23.04.2012
541.	Ursica C. Ion	A	40	14822	24.04.2007	23.04.2012
542.	Ioniță N. Valerică	A	40	14823	24.04.2007	23.04.2012
543.	Irimia G. Neculai	A	40	14824	24.04.2007	23.04.2012
544.	Strîmbei N. Victor	A	40	14825	24.04.2007	23.04.2012
545.	Malureanu M. Iulian	A	40	14826	24.04.2007	23.04.2012
546.	Martinescu T. Adrian	A	40	14827	24.04.2007	23.04.2012
547.	Bucur S. Comel	A	40	14828	24.04.2007	23.04.2012
548.	Iordache T. Constantin	A	40	14829	24.04.2007	23.04.2012
549.	Buznea I. Costică	A	40	14830	24.04.2007	23.04.2012
550.	Petrică C. Toader	A	40	14831	24.04.2007	23.04.2012
551.	Vinătoru V. Ion	A	40	14832	24.04.2007	23.04.2012
552.	Dolcan C. Mihai	A	40	14833	24.04.2007	23.04.2012
553.	Mazare Gh. Constantin	A	40	14834	24.04.2007	23.04.2012
554.	Drăgan Gh. Costică	A	40	14835	24.04.2007	23.04.2012
555.	Hărăbtor T. Marcel	A	40	14836	24.04.2007	23.04.2012
556.	Severin V. Vasile	A	40	14837	24.04.2007	23.04.2012
557.	Mirodonie I. Nicolae	A	40	14838	24.04.2007	23.04.2012
558.	Gavrilă N. Vasile	A	40	14839	24.04.2007	23.04.2012
559.	Mihalcea D. Ștefan	A	43	14840	02.03.2007	01.03.2012
560.	Badea I. Dumitru	A	43	14841	02.03.2007	01.03.2012
561.	Ujă D. Aurel	A	43	14842	02.03.2007	01.03.2012
562.	Ciobanu M. Florin	A	43	14843	02.03.2007	01.03.2012
563.	Ionescu N. Emil	A	43	14844	02.03.2007	01.03.2012
564.	Boța Gh. Dumitru	A	43	14845	02.03.2007	01.03.2012
565.	Stăneala I. Nicolae	A	43	14846	02.03.2007	01.03.2012
566.	Niță V. Ion Laurențiu	A	43	14847	02.03.2007	01.03.2012
567.	Ileana I. Dumitru	A	43	14848	02.03.2007	01.03.2012
568.	Ionescu-Coșoi F. Marin	A	43	14849	02.03.2007	01.03.2012
569.	Cupcinschi A. Mihai	A	52	14850	06.04.2007	05.04.2012
570.	Cojocaru P. Ion	A	40	14851	06.04.2007	05.04.2012
571.	Miroiu I. Ion	A	40	14852	06.04.2007	05.04.2012
572.	Cobotaru P. Gheorghe	A	45	14853	04.05.2007	03.05.2012
573.	Limbutu D. Mihai	A	45	14854	04.05.2007	03.05.2012
574.	Matei A. Ion	A	45	14855	04.05.2007	03.05.2012
575.	Mănicu A. Viorel	A	45	14856	04.05.2007	03.05.2012
576.	Ciochină G. Sandu	A	52	14857	04.05.2007	03.05.2012
577.	Nasta I. Gion	A	52	14858	04.05.2007	03.05.2012
578.	Bîlc N. Felicia	A	18	14859	19.02.2007	18.02.2012
579.	Boldor P. Elisbeta	A	18	14860	19.02.2007	18.02.2012
580.	Ciule G. Valeria Felicia	A	18	14861	19.02.2007	18.02.2012
581.	Hodiș I. Tunde	A	18	14862	19.02.2007	18.02.2012

Nr. crt.	Nume și prenume personal autorizat	Autorizație/Permis			Data eliberării	Valabilitate
		Tip	Serie	Număr		
582.	Manciu V. Livia	A	18	14863	19.02.2007	18.02.2012
583.	Moldovan S. Mihaela Paula	A	18	14864	19.02.2007	18.02.2012
584.	Rus A. Daniela Violeta	A	18	14865	19.02.2007	18.02.2012
585.	Todea A. Marta Maria	A	18	14866	19.02.2007	18.02.2012
586.	Bogdan G. Ileana	A	18	14867	19.02.2007	18.02.2012
587.	Bojor C. Gabriela Carmen	A	18	14868	19.02.2007	18.02.2012
588.	Bucur A. Geta Adriana	A	18	14869	19.02.2007	18.02.2012
589.	Dițu I. Felicia	A	18	14870	19.02.2007	18.02.2012
590.	Dască I. Mariana	A	18	14871	19.02.2007	18.02.2012
591.	Kis G. Gabriela Ana	A	18	14872	19.02.2007	18.02.2012
592.	Kalmar P. Aneta Camelia	A	18	14873	19.02.2007	18.02.2012
593.	Mureșan I. Reghina	A	18	14874	19.02.2007	18.02.2012
594.	Muncelean I. Zoița Floarea	A	18	14875	19.02.2007	18.02.2012
595.	Marian G. Eugenia	A	18	14876	19.02.2007	18.02.2012
596.	Molnar I. Imre Istvan	A	18	14877	19.02.2007	18.02.2012
597.	Pop V. Luminița Corina	A	18	14878	19.02.2007	18.02.2012
598.	Pop G. Ioan	A	18	14879	19.02.2007	18.02.2012
599.	Pop M. Irina	A	18	14880	19.02.2007	18.02.2012
600.	Radu V. Eugenia	A	18	14881	19.02.2007	18.02.2012
601.	Rus I. Nora Maria	A	18	14882	19.02.2007	18.02.2012
602.	Rus V. Livia	A	18	14883	19.02.2007	18.02.2012
603.	Șuteu P. Livia	A	18	14884	19.02.2007	18.02.2012
604.	Șuvagău S. Liliiana Carmen	A	18	14885	19.02.2007	18.02.2012
605.	Todoruț G. Dana Gabriela	A	18	14886	19.02.2007	18.02.2012
606.	Tamița A. Livia Maria	A	18	14887	19.02.2007	18.02.2012
607.	Terpea D. Laurențiu	A	18	14888	19.02.2007	18.02.2012
608.	Codrea T. Otilia Gabriela	A	18	14889	19.02.2007	18.02.2012
609.	Culac V. Viorica	A	18	14890	19.02.2007	18.02.2012
610.	R-Fekete L. Ludovic	A	18	14891	19.02.2007	18.02.2012
611.	Iloie G. Iulișca	A	18	14892	19.02.2007	18.02.2012
612.	Moiș M. Ștefan	A	18	14893	19.02.2007	18.02.2012
613.	Balasz I. Claudiu	A	18	14894	19.02.2007	18.02.2012
614.	Ignat G. Mariuca	A	18	14895	19.02.2007	18.02.2012
615.	Caniuca P. Doina	A	18	14896	19.02.2007	18.02.2012
616.	Ciurea G. Ioan	A	18	14897	19.02.2007	18.02.2012
617.	Covaci G. Maria	A	18	14898	19.02.2007	18.02.2012
618.	Grad I. Ileana	A	18	14899	19.02.2007	18.02.2012
619.	Năsui A. Aurica	A	18	14900	19.02.2007	18.02.2012
620.	Pop I. Ilie	A	18	14901	19.02.2007	18.02.2012
621.	Butta L. Iuliana Corina	A	18	14902	19.02.2007	18.02.2012
622.	Pop G. Radu Costel	A	18	14903	19.02.2007	18.02.2012
623.	Precup V. Aneta	A	18	14904	19.02.2007	18.02.2012
624.	Rus I. Angelica	A	18	14905	19.02.2007	18.02.2012
625.	Pop G. Smaranda	A	18	14906	19.02.2007	18.02.2012
626.	Burcă P. Ioan	A	53	14907	03.05.2007	02.05.2012
627.	Balasz C. Ștefan	A	53	14908	03.05.2007	02.05.2012
628.	Brontu I. Lucian	A	24	14909	03.05.2007	02.05.2012
629.	Deac I. Ion	A	24	14910	03.05.2007	02.05.2012
630.	Hucsa G. Gheorghe	A	24	14911	03.05.2007	02.05.2012
631.	Burcă P. Ioan	A	53	14912	03.05.2007	02.05.2012
632.	Balasz C. Ștefan	A	53	14913	03.05.2007	02.05.2012
633.	Coste D. Ioan	A	26	14914	06.04.2007	05.04.2012
634.	Coste D. Ioan	A	26	14915	06.04.2007	05.04.2012
635.	Coste D. Ioan	A	26	14916	06.04.2007	05.04.2012
636.	Coste D. Ioan	A	26	14917	06.04.2007	05.04.2012
637.	Ignă I. Daniel Ioan	A	26	14918	06.04.2007	05.04.2012
638.	Ignă I. Daniel Ioan	A	26	14919	06.04.2007	05.04.2012
639.	Moldovan I. Gabriel	A	26	14920	06.04.2007	05.04.2012

Nr. crt.	Nume și prenume personal autorizat	Autorizație/Permis			Data eliberării	Valabilitate
		Tip	Serie	Număr		
640.	Moldovan I. Gabriel	A	26	14921	06.04.2007	05.04.2012
641.	Moldovan I. Gabriel	A	26	14922	06.04.2007	05.04.2012
642.	Muscan I. Gabriel	A	26	14923	06.04.2007	05.04.2012
643.	Muscan I. Gabriel	A	26	14924	06.04.2007	05.04.2012
644.	Muscan I. Gabriel	A	26	14925	06.04.2007	05.04.2012
645.	Nastai V. Vasile Robert	A	26	14926	06.04.2007	05.04.2012
646.	Nastai V. Vasile Robert	A	26	14927	06.04.2007	05.04.2012
647.	Nastai V. Vasile Robert	A	26	14928	06.04.2007	05.04.2012
648.	Pischiș I. Ioan Marinel	A	26	14929	06.04.2007	05.04.2012
649.	Pischiș I. Ioan Marinel	A	26	14930	06.04.2007	05.04.2012
650.	Pischiș I. Ioan Marinel	A	26	14931	06.04.2007	05.04.2012
651.	Coste D. Ioan	P	26	14932	06.04.2007	05.04.2012
652.	Coste D. Ioan	P	26	14933	06.04.2007	05.04.2012
653.	Ignă I. Daniel Ioan	P	26	14934	06.04.2007	05.04.2012
654.	Ignă I. Daniel Ioan	P	26	14935	06.04.2007	05.04.2012
655.	Moldovan I. Gabriel	P	26	14936	06.04.2007	05.04.2012
656.	Moldovan I. Gabriel	P	26	14937	06.04.2007	05.04.2012
657.	Muscan I. Gabriel	P	26	14938	06.04.2007	05.04.2012
658.	Muscan I. Gabriel	P	26	14939	06.04.2007	05.04.2012
659.	Nastai V. Vasile Robert	P	26	14940	06.04.2007	05.04.2012
660.	Nastai V. Vasile Robert	P	26	14941	06.04.2007	05.04.2012
661.	Pischiș I. Ioan Marinel	P	26	14942	06.04.2007	05.04.2012
662.	Pischiș I. Ioan Marinel	P	26	14943	06.04.2007	05.04.2012
663.	Micu I. Marian	A	14	14944	15.02.2007	14.02.2012
664.	Gheorghe Gh. Sandu	A	14	14945	15.02.2007	14.02.2012
665.	Soare A. Ion	A	14	14946	15.02.2007	14.02.2012
666.	Șerban M. Florea	A	14	14947	15.02.2007	14.02.2012
667.	Vrînceanu I. Ioan-Marius	A	14	14948	15.02.2007	14.02.2012
668.	Tufă R. Nicu	A	14	14949	15.02.2007	14.02.2012
669.	Mustafa D. Niran	A	14	14950	15.02.2007	14.02.2012
670.	Pitic N. Mircea	A	14	14951	15.02.2007	14.02.2012
671.	Sterea V. Nelu	A	14	14952	15.02.2007	14.02.2012
672.	Georgescu I. Toma	A	14	14953	15.02.2007	14.02.2012
673.	Gemil C. Adnan	A	14	14954	15.02.2007	14.02.2012
674.	Grozea N. Liviu	A	14	14955	15.02.2007	14.02.2012
675.	Crăcană N. Adrian	A	14	14956	15.02.2007	14.02.2012
676.	Chiricu M. Ștefan	A	14	14957	15.02.2007	14.02.2012
677.	Adamescu Gh. Tudor	A	14	14958	15.02.2007	14.02.2012
678.	Stoian V. Mircea	A	14	14959	15.02.2007	14.02.2012
679.	Matei I. Romeo	A	14	14960	15.02.2007	14.02.2012
680.	Vlad N. Nicolae	A	53	14961	15.02.2007	14.02.2012
681.	Uzum S. Gheorghe	A	53	14962	15.02.2007	14.02.2012
682.	Ștefănescu A. Costel	A	53	14963	15.02.2007	14.02.2012
683.	Pricop V. Gheorghe	A	53	14964	15.02.2007	14.02.2012
684.	Pricop Gh. Costel	A	53	14965	15.02.2007	14.02.2012
685.	Perdun I. Sevestian	A	53	14966	15.02.2007	14.02.2012
686.	Neguțu N. Cosmin	A	53	14967	15.02.2007	14.02.2012
687.	Negrut V. Dorel	A	53	14968	15.02.2007	14.02.2012
688.	Mincă C. Florentin-Viorel	A	53	14969	15.02.2007	14.02.2012
689.	Mincă S. Costel	A	53	14970	15.02.2007	14.02.2012
690.	Lefter D. Paul	A	53	14971	15.02.2007	14.02.2012
691.	Iosif C. Liviu	A	53	14972	15.02.2007	14.02.2012
692.	Hroștea V. Vasile	A	53	14973	15.02.2007	14.02.2012
693.	Gheorghe V. Petrică	A	53	14974	15.02.2007	14.02.2012
694.	Eremia I. Lucian	A	53	14975	15.02.2007	14.02.2012

Nr. crt.	Nume și prenume personal autorizat	Autorizație/Permis			Data eliberării	Valabilitate
		Tip	Serie	Număr		
695.	Chiriac D. George	A	53	14976	15.02.2007	14.02.2012
696.	Cornaci G. Marian	A	53	14977	15.02.2007	14.02.2012
697.	Carabulea N. Iancu	A	53	14978	15.02.2007	14.02.2012
698.	Burlacu I. Dumitru	A	53	14979	15.02.2007	14.02.2012
699.	Bolat S. Techin	A	53	14980	15.02.2007	14.02.2012
700.	Bedreag A. Sorin-Dumitru	A	53	14981	15.02.2007	14.02.2012
701.	Baciu C. Marian	A	53	14982	15.02.2007	14.02.2012
702.	Aniței C. Petruț	A	53	14983	15.02.2007	14.02.2012
703.	Amet S. Samir	A	53	14984	15.02.2007	14.02.2012
704.	Văduva I. Teodor	A	24	14985	15.02.2007	14.02.2012
705.	Beloiu I. Valentin	A	24	14986	15.02.2007	14.02.2012
706.	Târșână I. Marius-Eugen	A	24	14987	15.02.2007	14.02.2012
707.	Urzicana P. Tudor	A	24	14988	15.02.2007	14.02.2012
708.	Șirbu C. Dumitru	A	24	14989	15.02.2007	14.02.2012
709.	Pomîrleanu V. Marius-Daniel	A	24	14990	15.02.2007	14.02.2012
710.	Popa I. Aurel	A	24	14991	15.02.2007	14.02.2012
711.	Liahu I. Constantin	A	24	14992	15.02.2007	14.02.2012
712.	Pavel C. Constantin	A	24	14993	15.02.2007	14.02.2012
713.	Cosman M.N. Liviu	A	24	14994	15.02.2007	14.02.2012
714.	Cicbanu Gh. Victor	A	24	14995	15.02.2007	14.02.2012
715.	Neața I. Mădălina	A	01	14996	15.02.2007	14.02.2012
716.	Tudose A. Lulușa	A	01	14997	15.02.2007	14.02.2012
717.	Popescu A. Anica	A	39	14998	15.02.2007	14.02.2012
718.	Dicianu C. Veronica	A	39	14999	15.02.2007	14.02.2012
719.	Danu D. Veronica	A	01	15000	15.02.2007	14.02.2012
720.	Mihon R. Nicolae	A	14	16515	05.03.2007	04.03.2012
721.	Andrei D. Ion	A	14	16516	05.03.2007	04.03.2012
722.	Burciu V. Neculai	A	14	16517	05.03.2007	04.03.2012
723.	Carp Gh. Gheorghe	A	14	16518	05.03.2007	04.03.2012
724.	Ion I. Ioan	A	14	16519	05.03.2007	04.03.2012
725.	Dobrescu V. Constantin	A	14	16520	05.03.2007	04.03.2012
726.	Grebă V. Ion	A	14	16521	05.03.2007	04.03.2012
727.	Ioana F. Georgiana	A	14	16522	05.03.2007	04.03.2012
728.	Papacioc M. Petre	A	14	16523	05.03.2007	04.03.2012
729.	Ciob I. Doina	A	39	16524	05.03.2007	04.03.2012
730.	Iancu I. Claudia	A	39	16525	05.03.2007	04.03.2012
731.	Petrea C. Veronica	A	39	16526	05.03.2007	04.03.2012
732.	Miron D. Didina	A	39	16527	05.03.2007	04.03.2012
733.	Negrut Valentina	A	39	16528	05.03.2007	04.03.2012
734.	Rada Georgeta	A	39	16529	05.03.2007	04.03.2012
735.	Topriceanu C. Maricica	A	39	16530	05.03.2007	04.03.2012
736.	Asimionese Gh. Mihai	A	36	16531	05.03.2007	04.03.2012
737.	Cărcotă D. Anica	A	39	16532	05.03.2007	04.03.2012
738.	Hrimciuc I. Iuliana	A	36	16533	05.03.2007	04.03.2012
739.	Mandole I. Tudora	A	36	16534	05.03.2007	04.03.2012
740.	Vărăreanu M. Maria	A	36	16535	05.03.2007	04.03.2012
741.	Anton D. Gheorghe	A	10	16536	16.03.2007	15.03.2012
742.	Barcană I. Ion	A	10	16537	16.03.2007	15.03.2012
743.	Bărbat D. Dumitru	A	10	16538	16.03.2007	15.03.2012
744.	Bărbieru N. Ion	A	10	16539	16.03.2007	15.03.2012
745.	Boantă I. Laurențiu	A	10	16540	16.03.2007	15.03.2012
746.	Broască T. Lucian	A	10	16541	16.03.2007	15.03.2012
747.	Cocoș-Iacob N. Marian	A	10	16542	16.03.2007	15.03.2012
748.	Dedu S. Ionel	A	10	16543	16.03.2007	15.03.2012
749.	Dinu Gh. Ion	A	10	16544	16.03.2007	15.03.2012
750.	Druche I. Florică	A	10	16545	16.03.2007	15.03.2012
751.	Dumitrescu I. Ioan	A	10	16546	16.03.2007	15.03.2012
752.	Hîndea I. Paul Romeo	A	10	16547	16.03.2007	15.03.2012
753.	Jiteanu C. Marin Ion	A	10	16548	16.03.2007	15.03.2012
754.	Meca Gh. Neculaie	A	10	16549	16.03.2007	15.03.2012
755.	Mihai D. Gheorghe	A	10	16550	16.03.2007	15.03.2012
756.	Militaru I. Laurențiu	A	10	16551	16.03.2007	15.03.2012

Nr. crt.	Nume și prenume personal autorizat	Autorizație/Permis			Data eliberării	Valabilitate
		Tip	Serie	Număr		
757.	Munteanu T. George	A	10	16552	16.03.2007	15.03.2012
758.	Nae D. Cristian	A	10	16553	16.03.2007	15.03.2012
759.	Neamțu D. Marian	A	10	16554	16.03.2007	15.03.2012
760.	Orășanu E. Costel	A	10	16555	16.03.2007	15.03.2012
761.	Răileanu A. Florin Liviu	A	10	16556	16.03.2007	15.03.2012
762.	Sandu G. Nelu	A	10	16557	16.03.2007	15.03.2012
763.	Zaharia C. Ion	A	10	16558	16.03.2007	15.03.2012
764.	Craiu A. George	A	32	16559	16.03.2007	15.03.2012
765.	Dănăilă D. Petru	A	32	16560	16.03.2007	15.03.2012
766.	Dragomir A. Gabriel	A	32	16561	16.03.2007	15.03.2012
767.	Apetrechioae N. Gheorghe	A	40	16562	17.01.2007	16.01.2012
768.	Ardeleanu M. Daniel Dumitru	A	40	16563	17.01.2007	16.01.2012
769.	Anton I. Ioan	A	40	16564	17.01.2007	16.01.2012
770.	Birzan Gh. Marian	A	40	16565	17.01.2007	16.01.2012
771.	Cătea I. Petre	A	40	16566	17.01.2007	16.01.2012
772.	Cimpoi Gh. Gheorghe	A	40	16567	17.01.2007	16.01.2012
773.	Cojocaru O. Constantin	A	40	16568	17.01.2007	16.01.2012
774.	Lină N. Ilie	A	40	16569	17.01.2007	16.01.2012
775.	Mihai St. Florea	A	40	16570	17.01.2007	16.01.2012
776.	Mitrani I. Florin	A	40	16571	17.01.2007	16.01.2012
777.	Paizan C. Daniel	A	40	16572	17.01.2007	16.01.2012
778.	Răceală C. Adrian	A	40	16573	17.01.2007	16.01.2012
779.	Ursu M. Marian	A	40	16574	17.01.2007	16.01.2012
780.	Aftanache M. Mihai	A	40	16575	17.01.2007	16.01.2012
781.	Bobulescu I. Bebi	A	40	16576	17.01.2007	16.01.2012
782.	Fitoschi Gh. Gheorghe	A	40	16577	17.01.2007	16.01.2012
783.	Ifterie N. Stelică	A	40	16578	17.01.2007	16.01.2012
784.	Pisaltu I. Vasile	A	40	16579	17.01.2007	16.01.2012
785.	Pisaltu I. Constantin	A	40	16580	17.01.2007	16.01.2012
786.	Poiană St. Ion	A	40	16581	17.01.2007	16.01.2012
787.	Robu M. Andrei	A	40	16582	17.01.2007	16.01.2012
788.	Viriș T. Alin Ion	A	40	16583	17.01.2007	16.01.2012
789.	Băjenaru Gh. Ștefan	A	40	16584	17.01.2007	16.01.2012
790.	Băiceanu V. Petrică	A	40	16585	17.01.2007	16.01.2012
791.	Dragomir V. Benut	A	40	16586	17.01.2007	16.01.2012
792.	Drincă P. Romică Nicușor	A	40	16587	17.01.2007	16.01.2012
793.	Florea V. Constantin	A	40	16588	17.01.2007	16.01.2012
794.	Ion Z. Vasile Marius	A	40	16589	17.01.2007	16.01.2012
795.	Jantea V. Dumitru Titel	A	40	16590	17.01.2007	16.01.2012
796.	Luca V. Vasile	A	40	16591	17.01.2007	16.01.2012
797.	Martin I. Stănel	A	40	16592	17.01.2007	16.01.2012
798.	Manda St. Dumitru	A	40	16593	17.01.2007	16.01.2012
799.	Mirea - Florian	A	40	16594	17.01.2007	16.01.2012
800.	Mihalache I. Costel Marian	A	40	16595	17.01.2007	16.01.2012
801.	Moroianu B. Ion	A	40	16596	17.01.2007	16.01.2012
802.	Purdel T. Florin	A	40	16597	17.01.2007	16.01.2012
803.	Pavel I. Nicu	A	40	16598	17.01.2007	16.01.2012
804.	Roman S. Vasile	A	40	16599	17.01.2007	16.01.2012
805.	Stanciu S. Ionel	A	40	16600	17.01.2007	16.01.2012
806.	Soroiu G. Nicolae	A	40	16601	17.01.2007	16.01.2012
807.	Voicu N. Aurel	A	40	16602	17.01.2007	16.01.2012
808.	Arefte St. Florin	A	40	16603	17.01.2007	16.01.2012
809.	Bucur D. Gheorghe	A	40	16604	17.01.2007	16.01.2012
810.	Chiosea I. Viorel	A	40	16605	17.01.2007	16.01.2012
811.	Cruceru St. Marian	A	40	16606	17.01.2007	16.01.2012
812.	Dumitru St. Marian	A	40	16607	17.01.2007	16.01.2012
813.	Gavrioiu St. Gheorghe Daniel	A	40	16608	17.01.2007	16.01.2012
814.	lordache N. Ionel	A	40	16609	17.01.2007	16.01.2012
815.	Jandarmu V. Laurențiu Cătălin	A	40	16610	17.01.2007	16.01.2012
816.	Mihai P. Marian	A	40	16611	17.01.2007	16.01.2012

Nr. crt.	Nume și prenume personal autorizat	Autorizație/Permis			Data eliberării	Valabilitate
		Tip	Serie	Număr		
817.	Micu Gh. Petrișor	A	40	16612	17.01.2007	16.01.2012
818.	Vrânceanu Gh. Alexandru	A	40	16613	17.01.2007	16.01.2012
819.	Cristea Gh. Sandu	A	40	16614	17.01.2007	16.01.2012
820.	Goian I. Mihăiță	A	40	16615	17.01.2007	16.01.2012
821.	Mihalcea M. Costel	A	40	16616	17.01.2007	16.01.2012
822.	Pleli I. Tonică	A	40	16617	17.01.2007	16.01.2012
823.	Coman I. Doru	A	40	16618	17.01.2007	16.01.2012
824.	Calota A. Cristian	A	40	16619	17.01.2007	16.01.2012
825.	Dincu S. Gelu	A	40	16620	17.01.2007	16.01.2012
826.	Dumbbravă I. Mihăiță Irinel	A	40	16621	17.01.2007	16.01.2012
827.	Gruia T. Gheorghe	A	40	16622	17.01.2007	16.01.2012
828.	Ion S. Ștefan	A	40	16623	17.01.2007	16.01.2012
829.	Luca C. Constantin	A	40	16624	17.01.2007	16.01.2012
830.	Prodan T. Ion	A	40	16625	17.01.2007	16.01.2012
831.	Pricop A. Vasile	A	40	16626	17.01.2007	16.01.2012
832.	Azoței C. Costel Dan	A	40	16627	17.01.2007	16.01.2012
833.	Bosnea G. Vasile	A	40	16628	17.01.2007	16.01.2012
834.	Bejan I. Iosif	A	40	16629	17.01.2007	16.01.2012
835.	Birleanu C. Lucian	A	40	16630	17.01.2007	16.01.2012
836.	Bleju T. Gică	A	40	16631	17.01.2007	16.01.2012
837.	Costea T. Lică	A	40	16632	17.01.2007	16.01.2012
838.	Costea N. Tudor	A	40	16633	17.01.2007	16.01.2012
839.	Căminescu I. Florin	A	40	16634	17.01.2007	16.01.2012
840.	Enache N. Ion	A	40	16635	17.01.2007	16.01.2012
841.	Feer A. Valentin	A	40	16636	17.01.2007	16.01.2012
842.	Ichim V. Liviu	A	40	16637	17.01.2007	16.01.2012
843.	Ivan C. Gheorghe	A	40	16638	17.01.2007	16.01.2012
844.	Lazăr Gh. Ilie	A	40	16639	17.01.2007	16.01.2012
845.	Moșneagu N. Cătălin	A	40	16640	17.01.2007	16.01.2012
846.	Neculai V. Vasile	A	40	16641	17.01.2007	16.01.2012
847.	Novac A. Dumitru	A	40	16642	17.01.2007	16.01.2012
848.	Novac A. Toader	A	40	16643	17.01.2007	16.01.2012
849.	Ogea V. Gheorghe	A	40	16644	17.01.2007	16.01.2012
850.	Oprea M. Valentin	A	40	16645	17.01.2007	16.01.2012
851.	Pisaltu I. Florin	A	40	16646	17.01.2007	16.01.2012
852.	Roșcăneanu Gh. Ilie	A	40	16647	17.01.2007	16.01.2012
853.	Șișcu I. Tudorel	A	40	16648	17.01.2007	16.01.2012
854.	Știrbu B. Lucian	A	40	16649	17.01.2007	16.01.2012
855.	Timoftiuc C. Adrian	A	40	16650	17.01.2007	16.01.2012
856.	Văduva I. Ion	A	40	16651	17.01.2007	16.01.2012
857.	Anghelescu A. Emil	A	40	16652	17.01.2007	16.01.2012
858.	Neagu Gh. Constantin	A	40	16653	17.01.2007	16.01.2012
859.	Baicu A. Vasile	A	40	16654	17.01.2007	16.01.2012
860.	Dordea Gh. Ilie	A	40	16655	17.01.2007	16.01.2012
861.	Lițu I. Marinel	A	40	16656	17.01.2007	16.01.2012
862.	Păun Gh. Mușat	A	40	16657	17.01.2007	16.01.2012
863.	Radu I. Gheorghe	A	40	16658	17.01.2007	16.01.2012
864.	Bocioc I. Traian	A	25	16659	17.01.2007	16.01.2012
865.	Ilie R. Marius	A	28	16660	17.01.2007	16.01.2012
866.	Neață C. Constantin	A	28	16661	17.01.2007	16.01.2012
867.	Jercea I. Dănuț	A	28	16662	17.01.2007	16.01.2012
868.	Descălu D. Ion	A	28	16663	17.01.2007	16.01.2012
869.	Mihu E. Daniel	A	28	16664	17.01.2007	16.01.2012
870.	Stoian D. Gheorghe	A	28	16665	17.01.2007	16.01.2012
871.	Veselu M. Alexandru	A	28	16666	17.01.2007	16.01.2012
872.	Luca V. Gebrile	A	28	16667	17.01.2007	16.01.2012
873.	Val V. Ion Marian	A	28	16668	17.01.2007	16.01.2012
874.	Tatu C. Nicolai	A	28	16669	17.01.2007	16.01.2012
875.	Apostol L. Ștefănel Dănuț	A	28	16670	17.01.2007	16.01.2012
876.	Drăgoi I. Vasile	A	28	16671	17.01.2007	16.01.2012
877.	Petrache I. Marin	A	28	16672	17.01.2007	16.01.2012
878.	Radu I. Gheorghe	A	28	16673	17.01.2007	16.01.2012
879.	Tomuleasă T. Ionel	A	28	16674	17.01.2007	16.01.2012
880.	Băsău S. Alexandru	A	10	16675	22.01.2007	21.01.2012
881.	Bulbeș N. Iacob	A	10	16676	22.01.2007	21.01.2012

Nr. crt.	Nume și prenume personal autorizat	Autorizație/Permis			Data eliberării	Valabilitate
		Tip	Serie	Număr		
882.	Gheorghe I. Tudor	A	10	16677	22.01.2007	21.01.2012
883.	Ionescu C. Ion	A	10	16678	22.01.2007	21.01.2012
884.	Mocanu I. Marin	A	10	16679	22.01.2007	21.01.2012
885.	Răceanu D. Ștefan	A	10	16680	22.01.2007	21.01.2012
886.	Regep N. Ezel	A	10	16681	22.01.2007	21.01.2012
887.	Bechir I. Fichiret	A	14	16682	23.01.2007	22.01.2012
888.	Cocargeanu I. Alexandru	A	14	16683	23.01.2007	22.01.2012
889.	Mihon R. Vasile	A	14	16684	23.01.2007	22.01.2012
890.	Răgălie D. Constantin	A	14	16685	23.01.2007	22.01.2012
891.	Șerban Gh. Ion	A	14	16686	23.01.2007	22.01.2012
892.	Simion Gh. Nicolae	P	26	16687	23.01.2007	22.01.2012
893.	Simion Gh. Nicolae	A	27	16688	23.01.2007	22.01.2012
894.	Săvoiu T. Ilie	A	27	16689	23.01.2007	22.01.2012
895.	Bărăian V. Vasile Valer	A	26	16690	02.03.2007	01.03.2012
896.	Bărăian V. Vasile Valer	A	26	16691	02.03.2007	01.03.2012
897.	Bărăian V. Vasile Valer	A	26	16692	02.03.2007	01.03.2012
898.	Budișan I. Florin	A	26	16693	02.03.2007	01.03.2012
899.	Budișan I. Florin	A	26	16694	02.03.2007	01.03.2012
900.	Budișan I. Florin	A	26	16695	02.03.2007	01.03.2012
901.	Chirvăsuță V. Ghiocel	A	26	16696	02.03.2007	01.03.2012
902.	Chirvăsuță V. Ghiocel	A	26	16697	02.03.2007	01.03.2012
903.	Chirvăsuță V. Ghiocel	A	26	16698	02.03.2007	01.03.2012
904.	Chiș E. Ioan	A	26	16699	02.03.2007	01.03.2012
905.	Chiș E. Ioan	A	26	16700	02.03.2007	01.03.2012
906.	Chiș E. Ioan	A	26	16701	02.03.2007	01.03.2012
907.	Cîmpan F. Ioan	A	26	16702	02.03.2007	01.03.2012
908.	Cîmpan F. Ioan	A	26	16703	02.03.2007	01.03.2012
909.	Cîmpan F. Ioan	A	26	16704	02.03.2007	01.03.2012
910.	Dolha S. Vasile	A	26	16705	02.03.2007	01.03.2012
911.	Dolha S. Vasile	A	26	16706	02.03.2007	01.03.2012
912.	Dolha S. Vasile	A	26	16707	02.03.2007	01.03.2012
913.	Ferghe D. Vasile	A	26	16708	02.03.2007	01.03.2012
914.	Ferghe D. Vasile	A	26	16709	02.03.2007	01.03.2012
915.	Ferghe D. Vasile	A	26	16710	02.03.2007	01.03.2012
916.	Florea G. Iosif	A	26	16711	02.03.2007	01.03.2012
917.	Florea G. Iosif	A	26	16712	02.03.2007	01.03.2012
918.	Florea G. Iosif	A	26	16713	02.03.2007	01.03.2012
919.	Gaspar T. Teodor	A	26	16714	02.03.2007	01.03.2012
920.	Gaspar T. Teodor	A	26	16715	02.03.2007	01.03.2012
921.	Gaspar T. Teodor	A	26	16716	02.03.2007	01.03.2012
922.	Gebe I. Levente	A	26	16717	02.03.2007	01.03.2012
923.	Gebe I. Levente	A	26	16718	02.03.2007	01.03.2012
924.	Gebe I. Levente	A	26	16719	02.03.2007	01.03.2012
925.	Garba V. Vasile Ionel	A	26	16720	02.03.2007	01.03.2012
926.	Garba V. Vasile Ionel	A	26	16721	02.03.2007	01.03.2012
927.	Garba V. Vasile Ionel	A	26	16722	02.03.2007	01.03.2012
928.	Hațegan R. Mircea	A	26	16723	02.03.2007	01.03.2012
929.	Hațegan R. Mircea	A	26	16724	02.03.2007	01.03.2012
930.	Hulpe T. Viorel	A	26	16725	02.03.2007	01.03.2012
931.	Hulpe T. Viorel	A	26	16726	02.03.2007	01.03.2012
932.	Hulpe T. Viorel	A	26	16727	02.03.2007	01.03.2012
933.	Ignat V. Virgil	A	26	16728	02.03.2007	01.03.2012
934.	Ignat V. Virgil	A	26	16729	02.03.2007	01.03.2012
935.	Ignat V. Virgil	A	26	16730	02.03.2007	01.03.2012
936.	Iușan V. Tiberiu	A	26	16731	02.03.2007	01.03.2012
937.	Iușan V. Tiberiu	A	26	16732	02.03.2007	01.03.2012
938.	Iușan V. Tiberiu	A	26	16733	02.03.2007	01.03.2012
939.	Lungu G. Viorel	A	26	16734	02.03.2007	01.03.2012
940.	Lungu G. Viorel	A	26	16735	02.03.2007	01.03.2012
941.	Lungu G. Viorel	A	26	16736	02.03.2007	01.03.2012
942.	Marc I. Tudor	A	26	16737	02.03.2007	01.03.2012
943.	Marc I. Tudor	A	26	16738	02.03.2007	01.03.2012
944.	Marc I. Tudor	A	26	16739	02.03.2007	01.03.2012
945.	Mari O. Ioan	A	26	16740	02.03.2007	01.03.2012
946.	Mari O. Ioan	A	26	16741	02.03.2007	01.03.2012
947.	Mari O. Ioan	A	26	16742	02.03.2007	01.03.2012
948.	Miron T. Dorin	A	26	16743	02.03.2007	01.03.2012

Nr. crt.	Nume și prenume personal autorizat	Autorizație/Permis			Data eliberării	Valabilitate
		Tip	Serie	Număr		
949.	Miron T. Dorin	A	26	16744	02.03.2007	01.03.2012
950.	Miron T. Dorin	A	26	16745	02.03.2007	01.03.2012
951.	Moldovan I. Ioan	A	26	16746	02.03.2007	01.03.2012
952.	Moldovan I. Ioan	A	26	16747	02.03.2007	01.03.2012
953.	Moldovan I. Ioan	A	26	16748	02.03.2007	01.03.2012
954.	Moldovan T. Traian	A	26	16749	02.03.2007	01.03.2012
955.	Moldovan T. Traian	A	26	16750	02.03.2007	01.03.2012
956.	Moldovan T. Traian	A	26	16751	02.03.2007	01.03.2012
957.	Mureșan P. Vasile	A	26	16752	02.03.2007	01.03.2012
958.	Mureșan P. Vasile	A	26	16753	02.03.2007	01.03.2012
959.	Mureșan P. Vasile	A	26	16754	02.03.2007	01.03.2012
960.	Mureșan A. Pavel	A	26	16755	02.03.2007	01.03.2012
961.	Mureșan A. Pavel	A	26	16756	02.03.2007	01.03.2012
962.	Mureșan S. Sorin Ioan	A	26	16757	02.03.2007	01.03.2012
963.	Mureșan S. Sorin Ioan	A	26	16758	02.03.2007	01.03.2012
964.	Mureșan S. Sorin Ioan	A	26	16759	02.03.2007	01.03.2012
965.	Oprea A. Nicolae	A	26	16760	02.03.2007	01.03.2012
966.	Oprea A. Nicolae	A	26	16761	02.03.2007	01.03.2012
967.	Oprea A. Nicolae	A	26	16762	02.03.2007	01.03.2012
968.	Petean S. Marian Simion	A	26	16763	02.03.2007	01.03.2012
969.	Petean S. Marian Simion	A	26	16764	02.03.2007	01.03.2012
970.	Petean S. Marian Simion	A	26	16765	02.03.2007	01.03.2012
971.	Pop F. Ioan	A	26	16766	02.03.2007	01.03.2012
972.	Pop F. Ioan	A	26	16767	02.03.2007	01.03.2012
973.	Pop F. Ioan	A	26	16768	02.03.2007	01.03.2012
974.	Prodan V. Teofil	A	26	16769	02.03.2007	01.03.2012
975.	Prodan V. Teofil	A	26	16770	02.03.2007	01.03.2012
976.	Purcar I. Ioan	A	26	16771	02.03.2007	01.03.2012
977.	Purcar I. Ioan	A	26	16772	02.03.2007	01.03.2012
978.	Purcar I. Ioan	A	26	16773	02.03.2007	01.03.2012
979.	Sabău M. Florin Macarie	A	26	16774	02.03.2007	01.03.2012
980.	Sabău M. Florin Macarie	A	26	16775	02.03.2007	01.03.2012
981.	Sabău M. Florin Macarie	A	26	16776	02.03.2007	01.03.2012
982.	Sălăgean I. Ioan	A	26	16777	02.03.2007	01.03.2012
983.	Schubert A. Remus	A	26	16778	02.03.2007	01.03.2012
984.	Schubert A. Remus	A	26	16779	02.03.2007	01.03.2012
985.	Schubert A. Remus	A	26	16780	02.03.2007	01.03.2012
986.	Șipoș A. Ioan	A	26	16781	02.03.2007	01.03.2012
987.	Șipoș A. Ioan	A	26	16782	02.03.2007	01.03.2012
988.	Șipoș A. Ioan	A	26	16783	02.03.2007	01.03.2012
989.	Sixoi I. Marcel	A	26	16784	02.03.2007	01.03.2012
990.	Sixoi I. Marcel	A	26	16785	02.03.2007	01.03.2012
991.	Sixoi I. Marcel	A	26	16786	02.03.2007	01.03.2012
992.	Suciu A. Ioan	A	26	16787	02.03.2007	01.03.2012
993.	Suciu A. Ioan	A	26	16788	02.03.2007	01.03.2012
994.	Tărău I. David	A	26	16789	02.03.2007	01.03.2012
995.	Tărău I. David	A	26	16790	02.03.2007	01.03.2012
996.	Tărău I. David	A	26	16791	02.03.2007	01.03.2012
997.	Alungei M. Cătălin Adrian	A	26	16792	02.03.2007	01.03.2012
998.	Alungei M. Cătălin Adrian	A	26	16793	02.03.2007	01.03.2012
999.	Alungei M. Cătălin Adrian	A	26	16794	02.03.2007	01.03.2012
1000.	Bălănean A. Ioan	A	26	16795	02.03.2007	01.03.2012
1001.	Bălănean A. Ioan	A	26	16796	02.03.2007	01.03.2012
1002.	Bălănean A. Ioan	A	26	16797	02.03.2007	01.03.2012
1003.	Căpâlna P. Alexandru	A	26	16798	02.03.2007	01.03.2012
1004.	Cheta P. Cornel	A	26	16799	02.03.2007	01.03.2012
1005.	Cheta P. Cornel	A	26	16800	02.03.2007	01.03.2012
1006.	Cheta P. Cornel	A	26	16801	02.03.2007	01.03.2012
1007.	Cosma I. Vasile	A	26	16802	02.03.2007	01.03.2012
1008.	Cosma I. Vasile	A	26	16803	02.03.2007	01.03.2012

Nr. crt.	Nume și prenume personal autorizat	Autorizație/Permis			Data eliberării	Valabilitate
		Tip	Serie	Număr		
1134.	Sabău M. Florin Macarie	P	26	16929	02.03.2007	01.03.2012
1135.	Sabău M. Florin Macarie	P	26	16930	02.03.2007	01.03.2012
1136.	Sabău M. Florin Macarie	P	26	16931	02.03.2007	01.03.2012
1137.	Sălăgean I. Ioan	P	26	16932	02.03.2007	01.03.2012
1138.	Sălăgean I. Ioan	P	26	16933	02.03.2007	01.03.2012
1139.	Sălăgean I. Ioan	P	26	16934	02.03.2007	01.03.2012
1140.	Schubert A. Remus	P	26	16935	02.03.2007	01.03.2012
1141.	Schubert A. Remus	P	26	16936	02.03.2007	01.03.2012
1142.	Schubert A. Remus	P	26	16937	02.03.2007	01.03.2012
1143.	Șipoș A. Ioan	P	26	16938	02.03.2007	01.03.2012
1144.	Șipoș A. Ioan	P	26	16939	02.03.2007	01.03.2012
1145.	Șipoș A. Ioan	P	26	16940	02.03.2007	01.03.2012
1146.	Sixoi I. Marcel	P	26	16941	02.03.2007	01.03.2012
1147.	Sixoi I. Marcel	P	26	16942	02.03.2007	01.03.2012
1148.	Sixoi I. Marcel	P	26	16943	02.03.2007	01.03.2012
1149.	Suciu A. Ioan	P	26	16944	02.03.2007	01.03.2012
1150.	Suciu A. Ioan	P	26	16945	02.03.2007	01.03.2012
1151.	Suciu A. Ioan	P	26	16946	02.03.2007	01.03.2012
1152.	Tărău I. David	P	26	16947	02.03.2007	01.03.2012
1153.	Tărău I. David	P	26	16948	02.03.2007	01.03.2012
1154.	Tărău I. David	P	26	16949	02.03.2007	01.03.2012
1155.	Alungei M. Cătălin Adrian	P	26	16950	02.03.2007	01.03.2012
1156.	Alungei M. Cătălin Adrian	P	26	16951	02.03.2007	01.03.2012
1157.	Bălănean A. Ioan	P	26	16952	02.03.2007	01.03.2012
1158.	Bălănean A. Ioan	P	26	16953	02.03.2007	01.03.2012
1159.	Căpâlna P. Alexandru	P	26	16954	02.03.2007	01.03.2012
1160.	Căpâlna P. Alexandru	P	26	16955	02.03.2007	01.03.2012
1161.	Cheța P. Cornel	P	26	16956	02.03.2007	01.03.2012
1162.	Cheța P. Cornel	P	26	16957	02.03.2007	01.03.2012
1163.	Cosma I. Vasile	P	26	16958	02.03.2007	01.03.2012
1164.	Cosma I. Vasile	P	26	16959	02.03.2007	01.03.2012
1165.	Ghiurco D. Eugen	P	26	16960	02.03.2007	01.03.2012
1166.	Ghiurco D. Eugen	P	26	16961	02.03.2007	01.03.2012
1167.	Ilieș G. Vasile	P	26	16962	02.03.2007	01.03.2012
1168.	Ilieș G. Vasile	P	26	16963	02.03.2007	01.03.2012
1169.	Luca V. Cornel	P	26	16964	02.03.2007	01.03.2012
1170.	Luca V. Cornel	P	26	16965	02.03.2007	01.03.2012
1171.	Magdaș E. Marius Ștefan	P	26	16966	02.03.2007	01.03.2012
1172.	Magdaș E. Marius Ștefan	P	26	16967	02.03.2007	01.03.2012
1173.	Muntean I. Gavrilă	P	26	16968	02.03.2007	01.03.2012
1174.	Muntean I. Gavrilă	P	26	16969	02.03.2007	01.03.2012
1175.	Olar-Pop F. Cornel	P	26	16970	02.03.2007	01.03.2012
1176.	Olar-Pop F. Cornel	P	26	16971	02.03.2007	01.03.2012
1177.	Onțiu I. Dorin	P	26	16972	02.03.2007	01.03.2012
1178.	Onțiu I. Dorin	P	26	16973	02.03.2007	01.03.2012
1179.	Oprîș T. Ioan	P	26	16974	02.03.2007	01.03.2012
1180.	Oprîș T. Ioan	P	26	16975	02.03.2007	01.03.2012
1181.	Porumb V. Viorel	P	26	16976	02.03.2007	01.03.2012
1182.	Porumb V. Viorel	P	26	16977	02.03.2007	01.03.2012
1183.	Puicar G. Gheorghe	P	26	16978	02.03.2007	01.03.2012
1184.	Puicar G. Gheorghe	P	26	16979	02.03.2007	01.03.2012
1185.	Răcășan I. Chirilă	P	26	16980	02.03.2007	01.03.2012
1186.	Răcășan I. Chirilă	P	26	16981	02.03.2007	01.03.2012
1187.	Satmari I. Ioan Dorel	P	26	16982	02.03.2007	01.03.2012
1188.	Satmari I. Ioan Dorel	P	26	16983	02.03.2007	01.03.2012
1189.	Suiogan G. Gheorghe	P	26	16984	02.03.2007	01.03.2012
1190.	Suiogan G. Gheorghe	P	26	16985	02.03.2007	01.03.2012
1191.	Vaida V. Dumitru	P	26	16986	02.03.2007	01.03.2012
1192.	Vaida V. Dumitru	P	26	16987	02.03.2007	01.03.2012
1193.	Chende C. Augustin	P	26	16988	02.03.2007	01.03.2012

Nr. crt.	Nume și prenume personal autorizat	Autorizație/Permis			Data eliberării	Valabilitate
		Tip	Serie	Număr		
1194.	Doca I. Ilie	A	37	16989	09.03.2007	08.03.2012
1195.	Gîrdea I. Dănuț	A	53	16990	10.04.2007	09.04.2012
1196.	Grigoraș G. Dumitru	A	53	16991	10.04.2007	09.04.2012
1197.	Luca A. Sandu	A	53	16992	10.04.2007	09.04.2012
1198.	Mihal M. Ionel	A	53	16993	10.04.2007	09.04.2012
1199.	Șișcu D. Aurel	A	53	16994	10.04.2007	09.04.2012
1200.	Andrei D. Nicolae	A	24	16995	10.04.2007	09.04.2012
1201.	Constantinescu G. Niculaie	A	24	16996	10.04.2007	09.04.2012
1202.	Domide A. Simion	A	02	16997	20.03.2007	19.03.2012
1203.	Chindea N. Grigore	A	02	16998	20.03.2007	19.03.2012
1204.	Constantinescu I. Constantin	A	02	16999	20.03.2007	19.03.2012
1205.	Azamfîrei V. Vasile Ovidiu	A	02	17000	20.03.2007	19.03.2012
1206.	Răducanu A. Nicolae	A	1	18660	05.10.2007	04.10.2012
1207.	Ciobanu I. Cristian	A	1	18661	27.09.2007	26.09.2012
1208.	Stan Gh. Claudia	A	14	18662	29.09.2007	28.09.2012
1209.	Bercu I. Emilian	A	24	18663	02.10.2007	01.10.2012
1210.	Iloiu I. Florin	A	24	18664	02.10.2007	01.10.2012
1211.	Mirică P. Ștefan	A	24	18665	02.10.2007	01.10.2012
1212.	Marin P. Nicolae	A	24	18666	02.10.2007	01.10.2012
1213.	Manolache I. Florian Horia	A	24	18667	02.10.2007	01.10.2012
1214.	Moldoveanu V. Eugeniu	A	24	18668	02.10.2007	01.10.2012
1215.	Pancu Gh. Nicolae	A	24	18669	02.10.2007	01.10.2012
1216.	Posea I. Gheorghe	A	24	18670	02.10.2007	01.10.2012
1217.	Răducanu D. Constantin	A	24	18671	02.10.2007	01.10.2012
1218.	Rădulescu D. Adrian Gheorghe	A	24	18672	02.10.2007	01.10.2012
1219.	Soare I. Costică	A	24	18673	02.10.2007	01.10.2012
1220.	Cișliariu D. Liviu Cristian	A	53	18674	02.10.2007	01.10.2012
1221.	Ganea S. Petre	A	53	18675	02.10.2007	01.10.2012
1222.	Iancu I. Marian	A	53	18676	02.10.2007	01.10.2012
1223.	Drăgan T. Niculae	A	24	18677	02.10.2007	01.10.2012
1224.	Lupu I. N. Pavel Daniel	A	24	18678	02.10.2007	01.10.2012
1225.	Niculae D. Ilie	A	24	18679	02.10.2007	01.10.2012
1226.	Budenaru D. Gheorghe	A	24	18680	02.10.2007	01.10.2012
1227.	Proca Gh. Mircea	A	24	18681	02.10.2007	01.10.2012
1228.	Ochiuleț M. Constantin	A	53	18682	02.10.2007	01.10.2012
1229.	Baniță Gh. Costică	A	53	18683	02.10.2007	01.10.2012
1230.	Baniță Gh. Ion	A	53	18684	02.10.2007	01.10.2012
1231.	Manasiu A. Bucur	A	53	18685	02.10.2007	01.10.2012
1232.	Sandru D. Tiberiu	A	24	18686	02.10.2007	01.10.2012
1233.	Budică N. Nicușor	A	24	18687	02.10.2007	01.10.2012
1234.	Ivan S. Marian	A	24	18688	02.10.2007	01.10.2012
1235.	Ivan A. Dumitru	A	24	18689	02.10.2007	01.10.2012
1236.	Jugănaru Ș. Dumitru	A	24	18690	02.10.2007	01.10.2012
1237.	Pestea I. Ion	A	24	18691	02.10.2007	01.10.2012
1238.	Mihaiu Gh. Marian Adrian	A	24	18692	02.10.2007	01.10.2012
1239.	Minea D. Georgel	A	24	18693	02.10.2007	01.10.2012
1240.	Dumitru N. Viorel Virgil	A	24	18694	02.10.2007	01.10.2012
1241.	Mircescu N. Simona	A	14	18695	04.10.2007	03.10.2012
1242.	Cătrună T. Cătălina Cornelia	A	14	18696	29.08.2007	28.08.2012
1243.	Iatagan R. Gelu	A	14	18697	29.08.2007	28.08.2012
1244.	Vasile N. Fănel	A	14	18698	29.08.2007	28.08.2012
1245.	Dobre I. George Robert	A	14	18699	29.08.2007	28.08.2012
1246.	Dorohoi F. V. Marius Valentin	A	14	18700	29.08.2007	28.08.2012
1247.	Nedea A. Patrița Petronela	A	14	18701	29.08.2007	28.08.2012

Nr. crt.	Nume și prenume personal autorizat	Autorizație/Permis			Data eliberării	Valabilitate
		Tip	Serie	Număr		
1248.	Paraschiv I. Gabriel Dragoș	A	14	18702	29.08.2007	28.08.2012
1249.	Sisu D. Ionela	A	14	18703	29.08.2007	28.08.2012
1250.	Popa A. Costel	A	15	18704	05.10.2007	04.10.2012
1251.	Gerea C. Stan	A	53	18705	05.10.2007	04.10.2012
1252.	Jalbă S. Nicoleta	A	14	18706	02.10.2007	01.10.2012
1253.	Marcu Gh. Petruța	A	14	18707	02.10.2007	01.10.2012
1254.	Ionijă M. Ecaterina Lucica	A	1	18708	02.10.2007	01.10.2012
1255.	Dumitrașcu I. Camelia Mirela	A	14	18709	25.09.2007	24.09.2012
1256.	Gheorghe I. Marin	A	1	18710	07.11.2007	06.11.2012
1257.	Vlad A. Angelica	A	36	18711	07.11.2007	06.11.2012
1258.	Teracoasă Gh. Marian Gheorghe	A	32	18712	05.10.2007	04.10.2012
1259.	Dincă V. George	A	24	18713	05.11.2007	04.11.2012
1260.	Lungu I. Dumitru	A	24	18714	05.11.2007	04.11.2012
1261.	lordache C. Gheorghe	A	6	18715	05.11.2007	04.11.2012
1262.	Morcov M. Iulian	A	1	18716	05.11.2007	04.11.2012
1263.	Ghinea A. Liliana	A	1	18717	05.11.2007	04.11.2012
1264.	Micu I. Violeta	A	39	18718	05.11.2007	04.11.2012
1265.	Balahura C. Manuela Elena	A	35	18719	05.11.2007	04.11.2012
1266.	Mihalache N. Constantin	A	43	18720	23.10.2007	22.10.2012
1267.	Stan Gh. Ion Adrian	A	43	18721	23.10.2007	22.10.2012
1268.	Feldiorean N. Niculaie	A	43	18722	23.10.2007	22.10.2012
1269.	Ursu S. Dumitru	A	43	18723	23.10.2007	22.10.2012
1270.	Maria D. Dumitru	A	53	18724	05.11.2007	04.11.2012
1271.	Iancu I. Nicolae	A	53	18725	05.11.2007	04.11.2012
1272.	Panaït I. Miorița	A	1	18726	05.11.2007	04.11.2012
1273.	Nicolae I. Mihai Emilian	A	36	18727	05.11.2007	04.11.2012
1274.	Armenci I. Ioan	A	43	18728	05.11.2007	04.11.2012
1275.	Ilie E. Vasile	A	43	18729	05.11.2007	04.11.2012
1276.	Mittitelu I. Marin	A	43	18730	05.11.2007	04.11.2012
1277.	Dinu S. Nicolae	A	24	18731	29.10.2007	28.10.2012
1278.	Cobzaru M. Doina	A	18	18732	29.10.2007	28.10.2012
1279.	Dumitru T. Gheorghe	A	18	18733	29.10.2007	28.10.2012
1280.	Marin C. Camelia	A	18	18734	29.10.2007	28.10.2012
1281.	Minescu D. Mariana	A	18	18735	29.10.2007	28.10.2012
1282.	Bîrnă M. Costel	A	53	18736	24.10.2007	23.10.2012
1283.	Curcan C. Florică	A	53	18737	24.10.2007	23.10.2012
1284.	Mircescu Ș. Ionel	A	53	18738	24.10.2007	23.10.2012
1285.	Stăvărache N. Nelu	A	53	18739	24.10.2007	23.10.2012
1286.	Tabără M. Ion	A	53	18740	24.10.2007	23.10.2012
1287.	Trișcă V. Adrian	A	53	18741	24.10.2007	23.10.2012
1288.	Băltărețu A. Ion	A	53	18742	24.10.2007	23.10.2012
1289.	Constantin F. Ionel	A	53	18743	24.10.2007	23.10.2012
1290.	Ghiță Gh. Ion	A	53	18744	24.10.2007	23.10.2012
1291.	Dragu R. Marian	A	53	18745	24.10.2007	23.10.2012
1292.	Iatan F. Florentin	A	53	18746	24.10.2007	23.10.2012
1293.	Oprea I. Mihai	A	53	18747	24.10.2007	23.10.2012
1294.	Zgaroi Ș. Marian	A	53	18748	24.10.2007	23.10.2012
1295.	Bidlici M. Iulian	A	53	18749	24.10.2007	23.10.2012
1296.	Bușcă F. Petrică	A	53	18750	24.10.2007	23.10.2012
1297.	Fofircă N. Constantin	A	53	18751	24.10.2007	23.10.2012
1298.	Greere A. Alexandru	A	53	18752	24.10.2007	23.10.2012
1299.	Ilie V. Lucian	A	53	18753	24.10.2007	23.10.2012
1300.	Mihalache Gh. Tudor	A	53	18754	24.10.2007	23.10.2012
1301.	Sîrbu A. Marian	A	53	18755	24.10.2007	23.10.2012
1302.	Stemate I. Mihăiță	A	53	18756	24.10.2007	23.10.2012
1303.	Stoica I. Alexandru Vasile	A	53	18757	24.10.2007	23.10.2012
1304.	Stroie I. Florică	A	53	18758	24.10.2007	23.10.2012
1305.	Țucmeanu I. Nicolae Manolea	A	24	18759	24.10.2007	23.10.2012

Nr. crt.	Nume și prenume personal autorizat	Autorizație/Permis			Data eliberării	Valabilitate
		Tip	Serie	Număr		
1306.	Armeanu Ș. Marin	A	24	18760	24.10.2007	23.10.2012
1307.	Ciocălțeanu F. Ilie	A	24	18761	24.10.2007	23.10.2012
1308.	Călin I. Costel Florin	A	24	18762	24.10.2007	23.10.2012
1309.	Coman A. Ion	A	24	18763	24.10.2007	23.10.2012
1310.	Curcan A. Ionel	A	24	18764	24.10.2007	23.10.2012
1311.	Dumitru R. Ionel	A	24	18765	24.10.2007	23.10.2012
1312.	Moț C. Florică	A	24	18766	24.10.2007	23.10.2012
1313.	Agiu I. Florică	A	24	18767	24.10.2007	23.10.2012
1314.	Bică Gh. Aurel	A	24	18768	24.10.2007	23.10.2012
1315.	Breoi A. Năstase	A	24	18769	24.10.2007	23.10.2012
1316.	Ionică F. Aurel	A	24	18770	24.10.2007	23.10.2012
1317.	Neașu M. Gheorghe	A	24	18771	24.10.2007	23.10.2012
1318.	Necșoi A. Constantin	A	24	18772	24.10.2007	23.10.2012
1319.	Pomană P. Puiu	A	24	18773	24.10.2007	23.10.2012
1320.	Sandu S. Constantin	A	24	18774	24.10.2007	23.10.2012
1321.	Stan Gh. Marius Ninel	A	24	18775	24.10.2007	23.10.2012
1322.	Nedelcu A. Iulică	A	24	18776	24.10.2007	23.10.2012
1323.	Drăgan R. Doinița	A	19	18777	24.10.2007	23.10.2012
1324.	Badea I. Maria Lucia	A	18	18778	24.10.2007	23.10.2012
1325.	Ghicol I. Matria	A	18	18779	24.10.2007	23.10.2012
1326.	Samson L. Irina	A	14	18780	07.11.2007	06.11.2012
1327.	Turcu Gh. Gheorghe	A	39	18781	07.11.2007	06.11.2012
1328.	Turcu Gh. Gheorghe	A	39	18782	07.11.2007	06.11.2012
1329.	Petre E. Constantin	A	14	18783	07.11.2007	06.11.2012
1330.	Hroniade A.N. Armand Alexandru	A	14	18784	24.10.2007	23.10.2012
1331.	Botorogeanu Gh. Georgiana Marilena	A	14	18785	24.10.2007	23.10.2012
1332.	Efta Ș. Gheorghe	A	26	18786	24.10.2007	23.10.2012
1333.	Jude E. Liviu Mario	A	26	18787	24.10.2007	23.10.2012
1334.	Orleanu Gh. Daniel Iulian	A	26	18788	24.10.2007	23.10.2012
1335.	Efta Ș. Gheorghe	A	26	18789	24.10.2007	23.10.2012
1336.	Jude E. Liviu Mario	A	26	18790	24.10.2007	23.10.2012
1337.	Orleanu Gh. Daniel Iulian	A	26	18791	24.10.2007	23.10.2012
1338.	Gaiu Gh. Florinel	A	26	18792	24.10.2007	23.10.2012
1339.	Mihaiu N. Nicolae	A	26	18793	24.10.2007	23.10.2012
1340.	Salomia A. Paulică	A	26	18794	24.10.2007	23.10.2012
1341.	Stanciu I. Adrian	A	26	18795	24.10.2007	23.10.2012
1342.	Oprea T. Florian	P	26	18796	24.10.2007	23.10.2012
1343.	Stanciu I. Adrian	P	26	18797	24.10.2007	23.10.2012
1344.	Mitrache I. Marian	P	26	18798	24.10.2007	23.10.2012
1345.	Mihaiu N. Nicolae	P	26	18799	24.10.2007	23.10.2012
1346.	Tătaru Ș. Vladimir	P	26	18800	24.10.2007	23.10.2012
1347.	Popa Ș. Ovidiu Valentin	P	26	18801	24.10.2007	23.10.2012
1348.	Vilău I. Costel	P	26	18802	24.10.2007	23.10.2012
1349.	Grigore C. Alexe	P	26	18803	24.10.2007	23.10.2012
1350.	Pătrașcu A. Emil	P	26	18804	24.10.2007	23.10.2012
1351.	Salomia A. Paulică	P	26	18805	24.10.2007	23.10.2012
1352.	Gaiu Gh. Florinel	P	26	18806	24.10.2007	23.10.2012
1353.	Nițoi I. Marian	P	26	18807	24.10.2007	23.10.2012
1354.	Bouariu A. Liviu	P	26	18808	24.10.2007	23.10.2012
1355.	Costea I. Marian	P	26	18809	24.10.2007	23.10.2012
1356.	Ciomodea N. Emil	A	37	18810	17.10.2007	16.10.2012
1357.	Repede V. Dumitru	A	2	18811	06.11.2007	05.11.2012
1358.	Ghețeș V. Victor	A	2	18812	06.11.2007	05.11.2012
1359.	Lungu I. Ionuț Lucian	A	2	18813	06.11.2007	05.11.2012
1360.	Moroșan O.	A	2	18814	06.11.2007	05.11.2012

Nr. crt.	Nume și prenume personal autorizat	Autorizație/Permis			Data eliberării	Valabilitate
		Tip	Serie	Număr		
1361.	Grigore Ciprian					
	Popanton I. Radu Ionel	A	2	18815	06.11.2007	05.11.2012
1362.	Lișman M. Tiberiu Ionuț	A	2	18816	06.11.2007	05.11.2012
1363.	Dobașu L. Liviu	A	2	18817	06.11.2007	05.11.2012
1364.	Calfa M. Constantin	A	2	18818	06.11.2007	05.11.2012
1365.	Conduneanu I. Fabris	A	2	18819	06.11.2007	05.11.2012
1366.	Seliuc A. Ioan Neculai	A	1	18820	31.10.2007	30.10.2012
1367.	Airoaie A. Liliana Carmen	A	14	18821	31.10.2007	30.10.2012
1368.	Naida Ș. Gabriel	A	15	18822	31.10.2007	30.10.2012
1369.	Anton M. Paolică	A	26	18823	31.10.2007	30.10.2012
1370.	Belciug M. Mihai Nelu	A	26	18824	31.10.2007	30.10.2012
1371.	Carpiucg. Constantin Sorin	A	26	18825	31.10.2007	30.10.2012
1372.	Olaru V. Valentin	A	26	18826	31.10.2007	30.10.2012
1373.	Tărăboi Gh. Cristinel	A	26	18827	31.10.2007	30.10.2012
1374.	Toma N. Mihai	A	26	18828	31.10.2007	30.10.2012
1375.	Țîmpău G. Aurel	A	26	18829	31.10.2007	30.10.2012
1376.	Gafencu I. Vasile	A	26	18830	26.10.2007	25.10.2012
1377.	Ionuță M. Mihai	A	26	18831	26.10.2007	25.10.2012
1378.	Lavric Gh. Ionel	A	26	18832	26.10.2007	25.10.2012
1379.	Sofian I. Vasile	A	26	18833	26.10.2007	25.10.2012
1380.	Gafencu I. Vasile	P	26	18834	26.10.2007	25.10.2012
1381.	Ionuță M. Mihai	P	26	18835	26.10.2007	25.10.2012
1382.	Lavric Gh. Ionel	P	26	18836	26.10.2007	25.10.2012
1383.	Sofian I. Vasile	P	26	18837	26.10.2007	25.10.2012
1384.	Gafencu I. Vasile	P	26	18838	26.10.2007	25.10.2012
1385.	Ionuță M. Mihai	P	26	18839	26.10.2007	25.10.2012
1386.	Lavric Gh. Ionel	P	26	18840	26.10.2007	25.10.2012
1387.	Sofian I. Vasile	P	26	18841	26.10.2007	25.10.2012
1388.	Gafencu I. Vasile	P	26	18842	26.10.2007	25.10.2012
1389.	Ionuță M. Mihai	P	26	18843	26.10.2007	25.10.2012
1390.	Lavric Gh. Ionel	P	26	18844	26.10.2007	25.10.2012
1391.	Sofian I. Vasile	P	26	18845	26.10.2007	25.10.2012
1392.	Bercea Gh. Mihai	P	26	18846	26.10.2007	25.10.2012
1393.	Boz C. Gheorghe	P	26	18847	26.10.2007	25.10.2012
1394.	Buga A. Vasile	P	26	18848	26.10.2007	25.10.2012
1395.	Galeata C. Dumitru	P	26	18849	26.10.2007	25.10.2012
1396.	Galon I. Ilie	P	26	18850	26.10.2007	25.10.2012
1397.	Ladic Gh. Romică	P	26	18851	26.10.2007	25.10.2012
1398.	Iosep N. Gheorghe Florinel	P	26	18852	26.10.2007	25.10.2012
1399.	Popescu Gh. Dănuț	P	26	18853	26.10.2007	25.10.2012
1400.	Corbeanu V. Vasile	P	26	18854	26.10.2007	25.10.2012
1401.	Arsene I. Vasile	P	26	18855	26.10.2007	25.10.2012
1402.	Antonică V. Albert	P	26	18856	26.10.2007	25.10.2012
1403.	Ionașcu V. Gheorghe	P	26	18857	26.10.2007	25.10.2012
1404.	Lefter I. Maricel	P	26	18858	26.10.2007	25.10.2012
1405.	Mardare V. Costel	P	26	18859	26.10.2007	25.10.2012
1406.	Sauciu S. Ioan	P	26	18860	26.10.2007	25.10.2012
1407.	Vasilache I. Claudiu	P	26	18861	26.10.2007	25.10.2012
1408.	Zaharia Gh. Corneliu	P	26	18862	26.10.2007	25.10.2012
1409.	Anton M. Paolică	P	26	18863	31.10.2007	30.10.2012
1410.	Belciug M. Mihai Nelu	P	26	18864	31.10.2007	30.10.2012
1411.	Carpiucg. Constantin Sorin	P	26	18865	31.10.2007	30.10.2012
1412.	Corcodol P. M. Ștefan	P	26	18866	31.10.2007	30.10.2012
1413.	Garofa A. Florin Daniel	P	26	18867	31.10.2007	30.10.2012
1414.	Olaru V. Valentin	P	26	18868	31.10.2007	30.10.2012
1415.	Tărăboi Gh. Cristinel	P	26	18869	31.10.2007	30.10.2012
1416.	Tărpăscu V. Ionel	P	26	18870	31.10.2007	30.10.2012
1417.	Toma N. Mihai	P	26	18871	31.10.2007	30.10.2012
1418.	Țîmpău G. Aurel	P	26	18872	31.10.2007	30.10.2012

Nr. crt.	Nume și prenume personal autorizat	Autorizație/Permis			Data eliberării	Valabilitate
		Tip	Serie	Număr		
1419.	Apostol N. Viorel	A	6	18873	09.10.2007	08.10.2012
1420.	Teoc A. Ioan Eugen	A	53	18874	09.10.2007	08.10.2012
1421.	Bordean A. Mihai Marin	A	43	18875	29.10.2007	28.10.2012
1422.	Vulcu I. Ioan	A	43	18876	29.10.2007	28.10.2012
1423.	Burcea A. Ion	A	5	18877	10.10.2007	09.10.2012
1424.	Ignat C. Mihaela Cristina	A	14	18878	10.10.2007	09.10.2012
1425.	Szocs M. Iosif	A	14	18879	10.10.2007	09.10.2012
1426.	Pinca I. Ioan	A	5	18880	10.10.2007	09.10.2012
1427.	Popa N. Iacob Ion	A	5	18881	10.10.2007	09.10.2012
1428.	Șintejdean I. Ioan Dorin	A	5	18882	10.10.2007	09.10.2012
1429.	Szilaghi G. Maria Mihaela	A	5	18883	10.10.2007	09.10.2012
1430.	Apostol N. Viorel	A	6	18884	29.10.2007	28.10.2012
1431.	Teoc A. Ioan Eugen	A	53	18885	29.10.2007	28.10.2012
1432.	Apostol N. Viorel	A	6	18886	29.10.2007	28.10.2012
1433.	Teoc A. Ioan Eugen	A	53	18887	29.10.2007	28.10.2012
1434.	Burcea A. Ion	A	5	18888	10.10.2007	09.10.2012
1435.	Ignat C. Mihaela Cristina	A	14	18889	10.10.2007	09.10.2012
1436.	Szocs M. Iosif	A	14	18890	10.10.2007	09.10.2012
1437.	Pinca I. Ioan	A	5	18891	10.10.2007	09.10.2012
1438.	Popa N. Iacob Ion	A	5	18892	10.10.2007	09.10.2012
1439.	Șintejdean I. Ioan Dorin	A	5	18893	10.10.2007	09.10.2012
1440.	Szilaghi G. Maria Mihaela	A	5	18894	10.10.2007	09.10.2012
1441.	Ignat C. Mihaela Cristina	A	14	18895	07.11.2007	06.11.2012
1442.	Vulea G. Gheorghe Sorin	A	14	18896	07.11.2007	06.11.2012
1443.	Blai N. Gheorghe Zaharie S.	A	1	18897	07.11.2007	06.11.2012
1444.	Paraschiva Maria	A	14	18898	07.11.2007	06.11.2012
1445.	Szocs M. Iosif	A	14	18899	07.11.2007	06.11.2012
1446.	Ignat E. Vasile	A	39	18900	07.11.2007	06.11.2012
1447.	Vlad G. Gheorghe	A	1	18901	07.11.2007	06.11.2012
1448.	Ignat C. Mihaela Cristina	A	14	18902	07.11.2007	06.11.2012
1449.	Szocs M. Iosif	A	14	18903	07.11.2007	06.11.2012
1450.	Iuga G. Ion Mihai	A	14	18904	07.11.2007	06.11.2012
1451.	Covaci V. Dănuț	A	14	18905	07.11.2007	06.11.2012
1452.	Gânta I. Estera	A	14	18906	07.11.2007	06.11.2012
1453.	Pepelea I. Ioan Teodor	A	14	18907	07.11.2007	06.11.2012
1454.	Crauciuc M. Claudia Any	A	14	18908	07.11.2007	06.11.2012
1455.	Crauciuc M. Claudia Any	A	14	18909	07.11.2007	06.11.2012
1456.	Gânta I. Estera	A	14	18910	07.11.2007	06.11.2012
1457.	Bogban N. Maria	A	5	18911	07.11.2007	06.11.2012
1458.	Burcea A. Ion	A	5	18912	07.11.2007	06.11.2012
1459.	Petrescu A. Maria	A	5	18913	07.11.2007	06.11.2012
1460.	Neculai A. Ioan	A	6	18914	07.11.2007	06.11.2012
1461.	Bogban N. Maria	A	5	18915	07.11.2007	06.11.2012
1462.	Burcea A. Ion	A	5	18916	07.11.2007	06.11.2012
1463.	Petrescu A. Maria	A	5	18917	07.11.2007	06.11.2012
1464.	Neculai A. Ioan	A	6	18918	07.11.2007	06.11.2012
1465.	Boitor G. Petru	A	6	18919	26.10.2007	25.10.2012
1466.	Calamanciu M. Ioan	A	6	18920	26.10.2007	25.10.2012
1467.	Grosan P. Radu Ciprian	A	5	18921	26.10.2007	25.10.2012
1468.	Rusu G. Gheorghe	A	5	18922	26.10.2007	25.10.2012
1469.	Lungu V. Costiche	A	6	18923	26.10.2007	25.10.2012
1470.	Menecu I. Mircea	A	5	18924	26.10.2007	25.10.2012
1471.	Mahara I. Octavian	A	6	18925	26.10.2007	25.10.2012
1472.	Niță T. Ștefan	A	6	18926	26.10.2007	25.10.2012
1473.	Traxter F. Iosif	A	6	18927	26.10.2007	25.10.2012
1474.	Macovei I. Grigore	A	5	18928	26.10.2007	25.10.2012
1475.	Iancio E. Robert Romeo	A	5	18929	26.10.2007	25.10.2012
1476.	Baciu M. Marcel	A	6	18930	26.10.2007	25.10.2012
1477.	Ivașcu I. Viorel	A	6	18931	26.10.2007	25.10.2012

Nr. crt.	Nume și prenume personal autorizat	Autorizație/Permis			Data eliberării	Valabilitate
		Tip	Serie	Număr		
1478.	Neculai A. Ioan	A	6	18932	26.10.2007	25.10.2012
1479.	Simineț A. Daniel Alexandru	A	6	18933	26.10.2007	25.10.2012
1480.	Raicu -. Vasile	A	6	18934	26.10.2007	25.10.2012
1481.	Asan P. Marius	P	26	19281	07.11.2007	06.11.2012
1482.	Asan P. Marius	P	26	19282	07.11.2007	06.11.2012
1483.	Asan P. Marius	P	26	19283	07.11.2007	06.11.2012
1484.	Asan P. Marius	P	26	19284	07.11.2007	06.11.2012
1485.	Bălăceanu E. Emil	P	26	19285	07.11.2007	06.11.2012
1486.	Bălăceanu E. Emil	P	26	19286	07.11.2007	06.11.2012
1487.	Bălăceanu E. Emil	P	26	19287	07.11.2007	06.11.2012
1488.	Bălăceanu E. Emil	P	26	19288	07.11.2007	06.11.2012
1489.	Căplescu D. Romică Tache	P	26	19289	07.11.2007	06.11.2012
1490.	Căplescu D. Romică Tache	P	26	19290	07.11.2007	06.11.2012
1491.	Căplescu D. Romică Tache	P	26	19291	07.11.2007	06.11.2012
1492.	Căplescu M. Gheorghe	P	26	19292	07.11.2007	06.11.2012
1493.	Căplescu M. Gheorghe	P	26	19293	07.11.2007	06.11.2012
1494.	Căplescu M. Gheorghe	P	26	19294	07.11.2007	06.11.2012
1495.	Ciomoavă I. Grigore Tatian	P	26	19295	07.11.2007	06.11.2012
1496.	Ciomoavă I. Grigore Tatian	P	26	19296	07.11.2007	06.11.2012
1497.	Ciomoavă I. Grigore Tatian	P	26	19297	07.11.2007	06.11.2012
1498.	Ciomoavă I. Grigore Tatian	P	26	19298	07.11.2007	06.11.2012
1499.	Ciucu Gh. Daniel	P	26	19299	07.11.2007	06.11.2012
1500.	Ciucu Gh. Daniel	P	26	19300	07.11.2007	06.11.2012
1501.	Ciucu Gh. Daniel	P	26	19301	07.11.2007	06.11.2012
1502.	Ciucu Gh. Daniel	P	26	19302	07.11.2007	06.11.2012
1503.	Ceașu I. Gheorghe	P	26	19303	07.11.2007	06.11.2012
1504.	Ceașu I. Gheorghe	P	26	19304	07.11.2007	06.11.2012
1505.	Ceașu I. Gheorghe	P	26	19305	07.11.2007	06.11.2012
1506.	Ceașu I. Gheorghe	P	26	19306	07.11.2007	06.11.2012
1507.	Dăescu I. Dorel	P	26	19307	07.11.2007	06.11.2012
1508.	Dăescu I. Dorel	P	26	19308	07.11.2007	06.11.2012
1509.	Dăescu I. Dorel	P	26	19309	07.11.2007	06.11.2012
1510.	Dăescu I. Dorel	P	26	19310	07.11.2007	06.11.2012
1511.	Durac A. Nicolae	P	26	19311	07.11.2007	06.11.2012
1512.	Durac A. Nicolae	P	26	19312	07.11.2007	06.11.2012
1513.	Durac A. Nicolae	P	26	19313	07.11.2007	06.11.2012
1514.	Durac A. Vasile	P	26	19314	07.11.2007	06.11.2012
1515.	Durac A. Vasile	P	26	19315	07.11.2007	06.11.2012
1516.	Durac A. Vasile	P	26	19316	07.11.2007	06.11.2012
1517.	Durac A. Vasile	P	26	19317	07.11.2007	06.11.2012
1518.	Epuran A. Gheorghe	P	26	19318	07.11.2007	06.11.2012
1519.	Epuran A. Gheorghe	P	26	19319	07.11.2007	06.11.2012
1520.	Epuran A. Gheorghe	P	26	19320	07.11.2007	06.11.2012
1521.	Georgescu G. Gheorghe	P	26	19321	07.11.2007	06.11.2012
1522.	Georgescu G. Gheorghe	P	26	19322	07.11.2007	06.11.2012
1523.	Georgescu G. Gheorghe	P	26	19323	07.11.2007	06.11.2012
1524.	Georgescu G. Gheorghe	P	26	19324	07.11.2007	06.11.2012
1525.	lordache V. Valentin	P	26	19325	07.11.2007	06.11.2012
1526.	lordache V. Valentin	P	26	19326	07.11.2007	06.11.2012
1527.	lordache V. Valentin	P	26	19327	07.11.2007	06.11.2012
1528.	lordache V. Valentin	P	26	19328	07.11.2007	06.11.2012
1529.	Iovănescu D. Mihai	P	26	19329	07.11.2007	06.11.2012
1530.	Iovănescu D. Mihai	P	26	19330	07.11.2007	06.11.2012

Nr. crt.	Nume și prenume personal autorizat	Autorizație/Permis			Data eliberării	Valabilitate
		Tip	Serie	Număr		
1531.	Iovănescu D. Mihai	P	26	19331	07.11.2007	06.11.2012
1532.	Iovănescu D. Mihai	P	26	19332	07.11.2007	06.11.2012
1533.	Măciucă V. Valeriu	P	26	19333	07.11.2007	06.11.2012
1534.	Măciucă V. Valeriu	P	26	19334	07.11.2007	06.11.2012
1535.	Măciucă V. Valeriu	P	26	19335	07.11.2007	06.11.2012
1536.	Megan C. Aurel	P	26	19336	07.11.2007	06.11.2012
1537.	Megan C. Aurel	P	26	19337	07.11.2007	06.11.2012
1538.	Megan C. Aurel	P	26	19338	07.11.2007	06.11.2012
1539.	Răcman I. Constantin Florian	P	26	19339	07.11.2007	06.11.2012
1540.	Răcman I. Constantin Florian	P	26	19340	07.11.2007	06.11.2012
1541.	Răcman I. Constantin Florian	P	26	19341	07.11.2007	06.11.2012
1542.	Răcman I. Constantin Florian	P	26	19342	07.11.2007	06.11.2012
1543.	Răceanu C. Constantin	P	26	19343	07.11.2007	06.11.2012
1544.	Răceanu C. Constantin	P	26	19344	07.11.2007	06.11.2012
1545.	Răceanu C. Constantin	P	26	19345	07.11.2007	06.11.2012
1546.	Seimeanu Gh. Ion	P	26	19346	07.11.2007	06.11.2012
1547.	Seimeanu Gh. Ion	P	26	19347	07.11.2007	06.11.2012
1548.	Seimeanu Gh. Ion	P	26	19348	07.11.2007	06.11.2012
1549.	Seimeanu Gh. Ion	P	26	19349	07.11.2007	06.11.2012
1550.	Simulescu C. Ion	P	26	19350	07.11.2007	06.11.2012
1551.	Simulescu C. Ion	P	26	19351	07.11.2007	06.11.2012
1552.	Simulescu C. Ion	P	26	19352	07.11.2007	06.11.2012
1553.	Vărgatu Gh. Ion	P	26	19353	07.11.2007	06.11.2012
1554.	Vărgatu Gh. Ion	P	26	19354	07.11.2007	06.11.2012
1555.	Vărgatu Gh. Ion	P	26	19355	07.11.2007	06.11.2012
1556.	Asan P. Marius	A	26	19356	07.11.2007	06.11.2012
1557.	Asan P. Marius	A	26	19357	07.11.2007	06.11.2012
1558.	Asan P. Marius	A	26	19358	07.11.2007	06.11.2012
1559.	Asan P. Marius	A	26	19359	07.11.2007	06.11.2012
1560.	Bălăceanu E. Emil	A	26	19360	07.11.2007	06.11.2012
1561.	Bălăceanu E. Emil	A	26	19361	07.11.2007	06.11.2012
1562.	Bălăceanu E. Emil	A	26	19362	07.11.2007	06.11.2012
1563.	Bălăceanu E. Emil	A	26	19363	07.11.2007	06.11.2012
1564.	Căplescu D. Romică Tache	A	26	19364	07.11.2007	06.11.2012
1565.	Căplescu D. Romică Tache	A	26	19365	07.11.2007	06.11.2012
1566.	Căplescu M. Gheorghe	A	26	19366	07.11.2007	06.11.2012
1567.	Căplescu M. Gheorghe	A	26	19367	07.11.2007	06.11.2012
1568.	Ciomoavă I. Grigore Tatian	A	26	19368	07.11.2007	06.11.2012
1569.	Ciomoavă I. Grigore Tatian	A	26	19369	07.11.2007	06.11.2012
1570.	Ciomoavă I. Grigore Tatian	A	26	19370	07.11.2007	06.11.2012
1571.	Ciucu Gh. Daniel	A	26	19371	07.11.2007	06.11.2012
1572.	Ciucu Gh. Daniel	A	26	19372	07.11.2007	06.11.2012
1573.	Ciucu Gh. Daniel	A	26	19373	07.11.2007	06.11.2012
1574.	Ciucu Gh. Daniel	A	26	19374	07.11.2007	06.11.2012
1575.	Ceașu I. Gheorghe	A	26	19375	07.11.2007	06.11.2012
1576.	Ceașu I. Gheorghe	A	26	19376	07.11.2007	06.11.2012
1577.	Ceașu I. Gheorghe	A	26	19377	07.11.2007	06.11.2012
1578.	Ceașu I. Gheorghe	A	26	19378	07.11.2007	06.11.2012
1579.	Dăescu I. Dorel	A	26	19379	07.11.2007	06.11.2012
1580.	Dăescu I. Dorel	A	26	19380	07.11.2007	06.11.2012
1581.	Dăescu I. Dorel	A	26	19381	07.11.2007	06.11.2012
1582.	Dăescu I. Dorel	A	26	19382	07.11.2007	06.11.2012
1583.	Durac A. Nicolae	A	26	19383	07.11.2007	06.11.2012
1584.	Durac A. Nicolae	A	26	19384	07.11.2007	06.11.2012
1585.	Durac A. Nicolae	A	26	19385	07.11.2007	06.11.2012
1586.	Durac A. Nicolae	A	26	19386	07.11.2007	06.11.2012
1587.	Durac A. Nicolae	A	26	19387	07.11.2007	06.11.2012
1588.	Durac A. Vasile	A	26	19388	07.11.2007	06.11.2012
1589.	Durac A. Vasile	A	26	19389	07.11.2007	06.11.2012
1590.	Durac A. Vasile	A	26	19390	07.11.2007	06.11.2012
1591.	Durac A. Vasile	A	26	19391	07.11.2007	06.11.2012

Nr. crt.	Nume și prenume personal autorizat	Autorizație/Permis			Data eliberării	Valabilitate
		Tip	Serie	Număr		
1592.	Epuran A. Gheorghe	A	26	19392	07.11.2007	06.11.2012
1593.	Epuran A. Gheorghe	A	26	19393	07.11.2007	06.11.2012
1594.	Georgescu G. Gheorghe	A	26	19394	07.11.2007	06.11.2012
1595.	Georgescu G. Gheorghe	A	26	19395	07.11.2007	06.11.2012
1596.	Georgescu G. Gheorghe	A	26	19396	07.11.2007	06.11.2012
1597.	Iordache V. Valentin	A	26	19397	07.11.2007	06.11.2012
1598.	Iordache V. Valentin	A	26	19398	07.11.2007	06.11.2012
1599.	Iordache V. Valentin	A	26	19399	07.11.2007	06.11.2012
1600.	Iordache V. Valentin	A	26	19400	07.11.2007	06.11.2012
1601.	Iovănescu D. Mihai	A	26	19401	07.11.2007	06.11.2012
1602.	Iovănescu D. Mihai	A	26	19402	07.11.2007	06.11.2012
1603.	Iovănescu D. Mihai	A	26	19403	07.11.2007	06.11.2012
1604.	Iovănescu D. Mihai	A	26	19404	07.11.2007	06.11.2012
1605.	Măciucă V. Valeriu	A	26	19405	07.11.2007	06.11.2012
1606.	Măciucă V. Valeriu	A	26	19406	07.11.2007	06.11.2012
1607.	Măciucă V. Valeriu	A	26	19407	07.11.2007	06.11.2012
1608.	Măciucă V. Valeriu	A	26	19408	07.11.2007	06.11.2012
1609.	Măciucă V. Valeriu	A	26	19409	07.11.2007	06.11.2012
1610.	Megan C. Aurel	A	26	19410	07.11.2007	06.11.2012
1611.	Megan C. Aurel	A	26	19411	07.11.2007	06.11.2012
1612.	Răcman I. Constantin Florian	A	26	19412	07.11.2007	06.11.2012
1613.	Răcman I. Constantin Florian	A	26	19413	07.11.2007	06.11.2012
1614.	Răcman I. Constantin Florian	A	26	19414	07.11.2007	06.11.2012
1615.	Răcman I. Constantin Florian	A	26	19415	07.11.2007	06.11.2012
1616.	Răcman I. Constantin Florian	A	26	19416	07.11.2007	06.11.2012
1617.	Răceanu C. Constantin	A	26	19417	07.11.2007	06.11.2012
1618.	Răceanu C. Constantin	A	26	19418	07.11.2007	06.11.2012
1619.	Răceanu C. Constantin	A	26	19419	07.11.2007	06.11.2012
1620.	Răceanu C. Constantin	A	26	19420	07.11.2007	06.11.2012
1621.	Răceanu C. Constantin	A	26	19421	07.11.2007	06.11.2012
1622.	Seimeanu Gh. Ion	A	26	19422	07.11.2007	06.11.2012
1623.	Seimeanu Gh. Ion	A	26	19423	07.11.2007	06.11.2012
1624.	Seimeanu Gh. Ion	A	26	19424	07.11.2007	06.11.2012
1625.	Seimeanu Gh. Ion	A	26	19425	07.11.2007	06.11.2012
1626.	Simulescu C. Ion	A	26	19426	07.11.2007	06.11.2012
1627.	Simulescu C. Ion	A	26	19427	07.11.2007	06.11.2012
1628.	Vărgatu Gh. Ion	A	26	19428	07.11.2007	06.11.2012
1629.	Vărgatu Gh. Ion	A	26	19429	07.11.2007	06.11.2012
1630.	Bîlc N. Felicia	A	19	19430	19.02.2007	18.02.2012
1631.	Boldor P. Elisabeta	A	19	19431	19.02.2007	18.02.2012
1632.	Ciule G. Valeria Felicia	A	19	19432	19.02.2007	18.02.2012
1633.	Hodiș I. Tunde	A	19	19433	19.02.2007	18.02.2012
1634.	Manciu V. Livia	A	19	19434	19.02.2007	18.02.2012
1635.	Moldovan S. Mihaela Paula	A	19	19435	19.02.2007	18.02.2012
1636.	Rus A. Daniela Violeta	A	19	19436	19.02.2007	18.02.2012
1637.	Todea A. Marta Maria	A	19	19437	19.02.2007	18.02.2012
1638.	Bogdan G. Ileana	A	19	19438	19.02.2007	18.02.2012
1639.	Bojor C. Gabriela Carmen	A	19	19439	19.02.2007	18.02.2012
1640.	Bucur A. Geta Adriana	A	19	19440	19.02.2007	18.02.2012
1641.	Dițiu I. Felicia	A	19	19441	19.02.2007	18.02.2012
1642.	Descăli I. Mariana	A	19	19442	19.02.2007	18.02.2012
1643.	Kis G. Gabriela Ana	A	19	19443	19.02.2007	18.02.2012

Nr. crt.	Nume și prenume personal autorizat	Autorizație/Permis			Data eliberării	Valabilitate
		Tip	Serie	Număr		
1644.	Kalmar P. Aneta Camelia	A	19	19444	19.02.2007	18.02.2012
1645.	Mureșan I. Reghina Carmen	A	19	19445	19.02.2007	18.02.2012
1646.	Muncellean I. Zoița Floarea	A	19	19446	19.02.2007	18.02.2012
1647.	Marian G. Eugenia	A	19	19447	19.02.2007	18.02.2012
1648.	Molnar I. Imre Istvan	A	19	19448	19.02.2007	18.02.2012
1649.	Pop V. Luminița Corina	A	19	19449	19.02.2007	18.02.2012
1650.	Pop G. Ioan	A	19	19450	19.02.2007	18.02.2012
1651.	Pop M. Irina	A	19	19451	19.02.2007	18.02.2012
1652.	Radu V. Eugenia	A	19	19452	19.02.2007	18.02.2012
1653.	Rus I. Nora Maria	A	19	19453	19.02.2007	18.02.2012
1654.	Rus V. Livia	A	19	19454	19.02.2007	18.02.2012
1655.	Șuteu P. Livia	A	19	19455	19.02.2007	18.02.2012
1656.	Șuvagău S. Liliana Carmen	A	19	19456	19.02.2007	18.02.2012
1657.	Țodur G. Dana Gabriela	A	19	19457	19.02.2007	18.02.2012
1658.	Tamița A. Livia Maria	A	19	19458	19.02.2007	18.02.2012
1659.	Terpea D. Laurentia	A	19	19459	19.02.2007	18.02.2012
1660.	Codrea T. Otilia Gabriela	A	19	19460	19.02.2007	18.02.2012
1661.	Culac V. Viorica	A	19	19461	19.02.2007	18.02.2012
1662.	R-Fekete L. Ludovic	A	19	19462	19.02.2007	18.02.2012
1663.	Iloie G. Iulișca	A	19	19463	19.02.2007	18.02.2012
1664.	Moiș M. Ștefan	A	19	19464	19.02.2007	18.02.2012
1665.	Balasz I. Claudiu	A	19	19465	19.02.2007	18.02.2012
1666.	Ignat G. Mariuca	A	19	19466	19.02.2007	18.02.2012
1667.	Caniuca P. Doina	A	19	19467	19.02.2007	18.02.2012
1668.	Ciurea G. Ioan	A	19	19468	19.02.2007	18.02.2012
1669.	Covaci G. Maria	A	19	19469	19.02.2007	18.02.2012
1670.	Grad I. Ileana	A	19	19470	19.02.2007	18.02.2012
1671.	Năsui A. Aurica	A	19	19471	19.02.2007	18.02.2012
1672.	Pop I. Iliu	A	19	19472	19.02.2007	18.02.2012
1673.	Butta L. Iuliana Corina	A	19	19473	19.02.2007	18.02.2012
1674.	Pop G. Radu Costel	A	19	19474	19.02.2007	18.02.2012
1675.	Precup V. Aneta	A	19	19475	19.02.2007	18.02.2012
1676.	Mihuț G. Greta	A	19	19476	19.02.2007	18.02.2012
1677.	Mureșan G. Cristina	A	19	19477	19.02.2007	18.02.2012
1678.	Mureșan M. Anca	A	19	19478	19.02.2007	18.02.2012
1679.	Popa B. Katalin Sarolta	A	19	19479	19.02.2007	18.02.2012
1680.	Crăciun V. Nicolae	A	11	19480	21.05.2007	20.05.2012
1681.	Miheșan I. Petru-Liviu	A	11	19481	21.05.2007	20.05.2012
1682.	Boișteanu Gh. Paul	A	2	19482	09.05.2007	08.05.2012
1683.	Botezatu Gh. Florin	A	2	19483	09.05.2007	08.05.2012
1684.	Grădinaru C. Cornel	A	2	19484	09.05.2007	08.05.2012
1685.	Andrei N. Constantin	A	2	19485	09.05.2007	08.05.2012
1686.	Pricop Gh. Neculai	A	2	19486	09.05.2007	08.05.2012
1687.	Rață A. Cătălin Marcel	A	2	19487	09.05.2007	08.05.2012
1688.	Stoleriu I. Viorel	A	2	19488	09.05.2007	08.05.2012
1689.	Frant M. Gheorghe	A	2	19489	09.05.2007	08.05.2012
1690.	Popic M. Ștefan	A	2	19490	09.05.2007	08.05.2012
1691.	Micu A. Mihai	A	2	19491	09.05.2007	08.05.2012
1692.	Popa T. Corneliu	A	2	19492	09.05.2007	08.05.2012
1693.	Vacniuc D. Liviu	A	2	19493	09.05.2007	08.05.2012
1694.	Văcița M. Gavril	A	2	19494	09.05.2007	08.05.2012
1695.	Crețu I. Cătălin Gabriel	A	2	19495	09.05.2007	08.05.2012
1696.	Sirghi N. Valentin Dumitru	A	2	19496	09.05.2007	08.05.2012
1697.	Crețu Gh. Constantin	A	2	19497	09.05.2007	08.05.2012
1698.	Poiană M. Ștefan	A	2	19498	09.05.2007	08.05.2012
1699.	Amăriucă M. Ion	A	2	19499	09.05.2007	08.05.2012

Nr. crt.	Nume și prenume personal autorizat	Autorizație/Permis			Data eliberării	Valabilitate
		Tip	Serie	Număr		
1700.	Chiriță M. Petru	A	2	19500	09.05.2007	08.05.2012
1701.	Crețu I. Ioan	A	2	19501	09.05.2007	08.05.2012
1702.	Grosu O. Ifrim	A	2	19502	09.05.2007	08.05.2012
1703.	Iamandi Gr. Dan	A	2	19503	09.05.2007	08.05.2012
1704.	Balan M. Petru	A	2	19504	09.05.2007	08.05.2012
1705.	Sirbu V. Vasile	A	2	19505	09.05.2007	08.05.2012
1706.	Bitica N. Nicolae	A	2	19506	09.05.2007	08.05.2012
1707.	Popuțoia M. Vasile Cătălin	A	2	19507	09.05.2007	08.05.2012
1708.	Martinaș F. Petru	A	2	19508	09.05.2007	08.05.2012
1709.	Pristavu Gh. Gică Spornel	A	2	19509	09.05.2007	08.05.2012
1710.	Adam D. Mihai	A	2	19510	09.05.2007	08.05.2012
1711.	Solomon I. Francisc	A	2	19511	09.05.2007	08.05.2012
1712.	Tenczer T. Florica	A	57	19512	07.05.2007	06.05.2012
1713.	Don P. Monica	A	57	19513	07.05.2007	06.05.2012
1714.	Marinca V.V. Mirela Vasilica	A	57	19514	07.05.2007	06.05.2012
1715.	Moldovan P. Pavel	A	57	19515	07.05.2007	06.05.2012
1716.	Ocoș M. Horațiu Alin	A	57	19516	07.05.2007	06.05.2012
1717.	Zepa I. Daniel Tiberiu	A	57	19517	07.05.2007	06.05.2012
1718.	Scorpie G. Cicerone Gicu	A	57	19518	07.05.2007	06.05.2012
1719.	Bălan D. Doru Ioan	A	57	19519	07.05.2007	06.05.2012
1720.	Pantiloi A. Daniel Ionel	A	57	19520	07.05.2007	06.05.2012
1721.	Dubreu L. Doinel	A	57	19521	07.05.2007	06.05.2012
1722.	Medruț I. Daniel Florin	A	57	19522	07.05.2007	06.05.2012
1723.	Piscol I. Angelica	A	57	19523	07.05.2007	06.05.2012
1724.	Luca D. Ovidiu Dumitru	A	57	19524	07.05.2007	06.05.2012
1725.	Iercan I. Ionel Badea	A	57	19525	07.05.2007	06.05.2012
1726.	Oală I. Ioan	A	57	19526	07.05.2007	06.05.2012
1727.	Rusu I. Ioan	A	57	19527	07.05.2007	06.05.2012
1728.	Lazăr V. Eugen	A	57	19528	07.05.2007	06.05.2012
1729.	Șidovan I. Ioan	A	57	19529	07.05.2007	06.05.2012
1730.	Popa I. Teodor	A	57	19530	07.05.2007	06.05.2012
1731.	Don G. Gheorghe	A	57	19531	07.05.2007	06.05.2012
1732.	Țircă V. Gheorghe Dorel	A	57	19532	07.05.2007	06.05.2012
1733.	Marcu T. Tiberiu Adam	A	57	19533	07.05.2007	06.05.2012
1734.	Crîșan N. Nicolae Horia	A	57	19534	07.05.2007	06.05.2012
1735.	Marinca S. Gabriel Sigismund	A	57	19535	07.05.2007	06.05.2012
1736.	Drăgan A. Gheorghe	A	57	19536	07.05.2007	06.05.2012
1737.	Galea M. Liliana	A	57	19537	07.05.2007	06.05.2012
1738.	Hegeđus I. Iosif	A	57	19538	07.05.2007	06.05.2012
1739.	Grosu I. Valentin	A	57	19539	07.05.2007	06.05.2012
1740.	Roșca P. Alina	A	57	19540	07.05.2007	06.05.2012
1741.	Bica I. Sorin Ionel	A	57	19541	07.05.2007	06.05.2012
1742.	Gruescu A. Nicolae	A	57	19542	07.05.2007	06.05.2012
1743.	Kalapiș R. Petru	A	57	19543	07.05.2007	06.05.2012
1744.	Crăciunescu M. Mihai Mircea	A	57	19544	07.05.2007	06.05.2012
1745.	Drăgoi S. Romeo George	A	57	19545	07.05.2007	06.05.2012
1746.	Pogor V. Mariana	A	57	19546	07.05.2007	06.05.2012
1747.	Crăciunescu G. Octavian	A	57	19547	07.05.2007	06.05.2012
1748.	Grigorescu T.P. Adrian Ilie	A	57	19548	07.05.2007	06.05.2012
1749.	Mîțiu T. Doru Ion	A	57	19549	07.05.2007	06.05.2012
1750.	Leon C. Constantin Mircea	A	57	19550	07.05.2007	06.05.2012
1751.	Silvășan M. Trandafir	A	57	19551	07.05.2007	06.05.2012
1752.	Cotreanți N. Daniel Nicolae	A	57	19552	07.05.2007	06.05.2012
1753.	Pascu P. Petru	A	57	19553	07.05.2007	06.05.2012
1754.	Drăghici T. Ștefan	A	57	19554	07.05.2007	06.05.2012

Nr. crt.	Nume și prenume personal autorizat	Autorizație/Permis			Data eliberării	Valabilitate
		Tip	Serie	Număr		
1755.	Bănciulă I. Iosif	A	57	19555	07.05.2007	06.05.2012
1756.	Hangan V. Gheorghe	A	43	19556	11.12.2007	10.12.2012
1757.	Lupu R. Nicolae	A	43	19557	11.12.2007	10.12.2012
1758.	Moină P. Petre	A	43	19558	11.12.2007	10.12.2012
1759.	Nica V. Lili	A	43	19559	11.12.2007	10.12.2012
1760.	Poloșanu C. Constantin	A	43	19560	11.12.2007	10.12.2012
1761.	Vulpe C. Constantin	A	43	19561	11.12.2007	10.12.2012
1762.	Albu S. Vasile	A	6	19562	11.12.2007	10.12.2012
1763.	Pană M. Teodor	A	6	19563	11.12.2007	10.12.2012
1764.	Ștefan D. Gigi - Paul	A	6	19564	11.12.2007	10.12.2012
1765.	Mega D. Gigi	A	24	19565	02.07.2007	01.07.2012
1766.	Malacu S. Marian	A	24	19566	02.07.2007	01.07.2012
1767.	Vasile P. Constantin	A	24	19567	02.07.2007	01.07.2012
1768.	Ionită V. Gheorghe	P	26	19568	07.08.2006	06.08.2011
1769.	Ionită V. Gheorghe	P	26	19569	07.08.2006	06.08.2011
1770.	Ionită V. Gheorghe	P	26	19570	07.08.2006	06.08.2011
1771.	Ionită V. Gheorghe	A	26	19571	07.08.2006	06.08.2011
1772.	Andrici S. Costel	A	2	19572	07.08.2006	06.08.2011
1773.	Mircea Gh. Constantin	A	28	19573	07.08.2006	06.08.2011
1774.	Rotaru I. Doru	A	28	19574	07.08.2006	06.08.2011
1775.	Voicu C. Vasile - Doru	A	27	19575	07.08.2006	06.08.2011
1776.	Boldog L. Clara	A	6	20227	18.09.2007	17.09.2007
1777.	Cimpoi V. Mihăiță	A	6	20228	18.09.2007	17.09.2007
1778.	Coțovanu P. Petru	A	6	20229	18.09.2007	17.09.2007
1779.	Doșa C. Carol	A	6	20230	18.09.2007	17.09.2007
1780.	Filip N. Daniel	A	6	20231	18.09.2007	17.09.2007
1781.	Giura I. Gheorghe	A	6	20232	18.09.2007	17.09.2007
1782.	Ilie A. Liviu Silviu	A	6	20233	18.09.2007	17.09.2007
1783.	Iszlai P. Csaba	A	6	20234	18.09.2007	17.09.2007
1784.	Marțincu V. Ionel	A	6	20235	18.09.2007	17.09.2007
1785.	Mitea V. Vasile Daniel	A	6	20236	18.09.2007	17.09.2007
1786.	Stoleru G. Costel	A	6	20237	18.09.2007	17.09.2007
1787.	Tănăsă I. Constantin Octavian	A	6	20238	18.09.2007	17.09.2007
1788.	Cioroga P. Tatiana	A	19	20239	18.10.2007	17.10.2007
1789.	Pantiloi V. Lucreția	A	19	20240	18.10.2007	17.10.2007
1790.	Titel I. Ion Adrian	A	19	20241	18.10.2007	17.10.2007
1791.	Bănățan G. Loredana Valeria	A	19	20242	18.10.2007	17.10.2007
1792.	Oprîșe I. Mirela Viorica	A	19	20243	18.10.2007	17.10.2007
1793.	Crîșan N. Nicolae Horia	A	35	20244	15.10.2007	14.10.2007
1794.	Doroșenco G. Daniela Grapina	A	19	20245	15.10.2007	14.10.2007
1795.	Gărnă A. Ileana	A	19	20246	15.10.2007	14.10.2007
1796.	Lazăr N. Maria	A	19	20247	15.10.2007	14.10.2007
1797.	Lepădatu M. Paraschiva	A	19	20248	15.10.2007	14.10.2007
1798.	Lungu G. Elena	A	19	20249	15.10.2007	14.10.2007
1799.	Marcu I. Florin	A	19	20250	15.10.2007	14.10.2007
1800.	Spânachi T. Ecaterina	A	19	20251	15.10.2007	14.10.2007
1801.	Burger I. Emilia Claudia	A	19	20252	19.10.2007	18.10.2007
1802.	Leja I. Angela	A	19	20253	19.10.2007	18.10.2007
1803.	Timișan G. Letiția Mihaela	A	19	20254	19.10.2007	18.10.2007
1804.	Vintilă M. Mirela	A	19	20255	19.10.2007	18.10.2007
1805.	Vladislav I. Mirela Zanfira	A	19	20256	19.10.2007	18.10.2007
1806.	Boran I. Gheorghe	A	54	20257	22.10.2007	21.10.2012
1807.	Ghergulov F. Ilie	A	54	20258	22.10.2007	21.10.2012
1808.	Novac I. Florin Ovidiu	A	14	20259	22.10.2007	21.10.2012
1809.	Vlad S. Ramona Maria	A	14	20260	22.10.2007	21.10.2012
1810.	Bratilov I. Gheorghe	A	14	20261	22.10.2007	21.10.2012

Nr. crt.	Nume și prenume personal autorizat	Autorizație/Permis			Data eliberării	Valabilitate
		Tip	Serie	Număr		
1811.	Vinț B. Silvia Fânica	A	1	20262	22.10.2007	21.10.2012
1812.	Pantilici N. Daniel	A	1	20263	22.10.2007	21.10.2012
1813.	Fetina V. Ecaterina	A	6	20264	22.10.2007	21.10.2012
1814.	Murariu P. Mircea	A	53	20265	22.10.2007	21.10.2012
1815.	Melenciu G. Ioan	A	53	20266	22.10.2007	21.10.2012
1816.	Cană C. Florel Costel	A	24	20267	22.10.2007	21.10.2012
1817.	Rus D. Grigore	A	24	20268	22.10.2007	21.10.2012
1818.	Dragomir P. Pavel	A	1	20269	12.11.2007	11.11.2012
1819.	Predonescu I. Mihaela	A	1	20270	12.11.2007	11.11.2012
1820.	Sanovei D. Elena	A	39	20271	09.08.2007	08.08.2007
1821.	Miloiu N. Maria Simona	A	39	20272	09.08.2007	08.08.2007
1822.	Balint M. Marius	A	39	20273	09.08.2007	08.08.2007
1823.	Turbatu V. Gheorghe	A	39	20274	09.08.2007	08.08.2007
1824.	Turbatu V. Gheorghe	A	39	20275	09.08.2007	08.08.2007
1825.	Boran I. Gheorghe	A	54	20276	31.10.2007	30.10.2012
1826.	Bratlov I. Gheorghe	A	14	20277	31.10.2007	30.10.2012
1827.	Părvu D. Aureliana Estera	A	6	20278	10.10.2007	09.10.2007
1828.	Cira G. Anchedim	A	1	20279	09.08.2007	08.08.2007
1829.	Cira G. Anchedim	A	1	20280	09.08.2007	08.08.2007
1830.	Harasemciuc P. Ioan	A	39	20281	07.11.2007	06.11.2007
1831.	Dănculescu I. Ionel	A	14	20282	08.08.2007	07.08.2007
1832.	Buhaciu P. Vasile	A	54	20283	07.11.2007	06.11.2007
1833.	Rideg T. Maria	A	1	20284	09.10.2007	08.10.2007
1834.	Pantilici N. Daniel	A	1	20285	15.11.2007	14.11.2007
1835.	Vlad S. Ramona Maria	A	14	20286	19.11.2007	18.11.2007
1836.	Dobroi Gh. Gheorghe	A	26	20287	11.10.2007	10.10.2007
1837.	Macovei N. Jan	A	26	20288	11.10.2007	10.10.2007
1838.	Pantea S. Ștefan	A	26	20289	11.10.2007	10.10.2007
1839.	Tal Gh. Viorel	A	26	20290	11.10.2007	10.10.2007
1840.	Boca I. Vasile	P	26	20291	30.10.2007	29.10.2007
1841.	Semeniuc N. Nicolae Dumitru	P	26	20292	30.10.2007	29.10.2007
1842.	Pantea S. Ștefan	P	26	20293	11.10.2007	10.10.2007
1843.	Tal Gh. Viorel	P	26	20294	11.10.2007	10.10.2007
1844.	Giru N. Adrian Liviu	A	26	20295	05.11.2007	04.11.2007
1845.	Goicovici I. Jivota	A	26	20296	05.11.2007	04.11.2007
1846.	Grozăvescu Gh. Costel	A	26	20297	05.11.2007	04.11.2007
1847.	Ienășiga I. Iacob	A	26	20298	05.11.2007	04.11.2007
1848.	Muntean S. Nicolae Adrian	A	26	20299	05.11.2007	04.11.2007
1849.	Petromăneanț Gh. Daniel Gheorghe	A	26	20300	05.11.2007	04.11.2007
1850.	Roșu T. Gheorghe	A	26	20301	05.11.2007	04.11.2007
1851.	Rusu T. Ștefan Alexandru	A	26	20302	05.11.2007	04.11.2007
1852.	Velescu D. Gheorghe	A	26	20303	05.11.2007	04.11.2007
1853.	Știopu I. Vlăduț Ștefan	A	26	20304	05.11.2007	04.11.2007
1854.	Cioma V. Petru	A	26	20305	11.10.2007	10.10.2007
1855.	Grec I. Ioan	A	26	20306	11.10.2007	10.10.2007
1856.	Ciupitu S. Cristian	P	26	20307	11.10.2007	10.10.2007
1857.	Dobroi Gh. Gheorghe	P	26	20308	11.10.2007	10.10.2007
1858.	Macovei N. Jan	P	26	20309	11.10.2007	10.10.2007
1859.	Tal Gh. Viorel	P	26	20310	11.10.2007	10.10.2007
1860.	Birău P. Marcu Onoriu	P	26	20311	19.10.2007	18.10.2007
1861.	Dronca T. Ovidiu Marius	P	26	20312	19.10.2007	18.10.2007
1862.	Ivan T. Vasile	P	26	20313	19.10.2007	18.10.2007
1863.	Sortoc G. Gheorghe Florin	P	26	20314	19.10.2007	18.10.2007

Nr. crt.	Nume și prenume personal autorizat	Autorizație/Permis			Data eliberării	Valabilitate
		Tip	Serie	Număr		
1864.	Sortoc G. Gheorghe Florin	P	26	20315	19.10.2007	18.10.2007
1865.	Sortoc G. Gheorghe Florin	P	26	20316	19.10.2007	18.10.2007
1866.	Jurj G. Gheorghe Nicolae	P	26	20317	19.10.2007	18.10.2007
1867.	Jurj G. Gheorghe Nicolae	P	26	20318	19.10.2007	18.10.2007
1868.	Chiș S. Ioan	P	26	20319	19.10.2007	18.10.2007
1869.	Pop T. Gheorghe Jijel	P	26	20320	19.10.2007	18.10.2007
1870.	Pera I. Vasile Aurel	P	26	20321	20.11.2007	19.11.2007
1871.	Pera I. Vasile Aurel	P	26	20322	20.11.2007	19.11.2007
1872.	Pera I. Vasile Aurel	P	26	20323	20.11.2007	19.11.2007
1873.	Ilaș V. Iie	P	26	20324	21.11.2007	20.11.2007
1874.	Semeniuc N. Nicolae Dumitru	P	26	20325	21.11.2007	20.11.2007
1875.	Lucoaiș Ș. Pavel Ștefan	P	26	20326	21.11.2007	20.11.2007
1876.	Roșu C. Gheorghe	P	26	20327	21.11.2007	20.11.2007
1877.	Șvab D. Aurel	P	26	20328	21.11.2007	20.11.2007
1878.	Bonca V. Simion	P	26	20329	21.11.2007	20.11.2007
1879.	Margea M. Ioan Teodor	P	26	20330	21.11.2007	20.11.2007
1880.	Lucoaiș Ș. Pavel Ștefan	P	26	20331	21.11.2007	20.11.2007
1881.	Szaszu - Hoduț B. Gabriel Sandi	P	26	20332	21.11.2007	20.11.2007
1882.	Măran P. Ion	P	26	20333	23.11.2007	22.11.2007
1883.	Turcu I. Daniel Ion	P	26	20334	23.11.2007	22.11.2007
1884.	Măran P. Ion	P	26	20335	23.11.2007	22.11.2007
1885.	Turcu I. Daniel Ion	P	26	20336	23.11.2007	22.11.2007
1886.	Măran P. Ion	P	26	20337	23.11.2007	22.11.2007
1887.	Turcu I. Daniel Ion	P	26	20338	23.11.2007	22.11.2007
1888.	Bulboi V. Daniel	A	26	20339	17.10.2007	16.10.2007
1889.	Jurj G. Gheorghe Nicolae	A	26	20340	17.10.2007	16.10.2007
1890.	Sortoc G. Gheorghe Florin	A	26	20341	17.10.2007	16.10.2007
1891.	Nan V. Radu Gheorghe	A	26	20342	17.10.2007	16.10.2007
1892.	Șandru M. Voicu	A	26	20343	17.10.2007	16.10.2007
1893.	Ticoș I. Bogdan Ioan	A	26	20344	17.10.2007	16.10.2007
1894.	Boldor I. Eugen Silviu	A	26	20345	06.11.2007	05.11.2007
1895.	Farcaș P. Alin Florin	A	26	20346	06.11.2007	05.11.2007
1896.	Tăut I. Vasile	A	26	20347	06.11.2007	05.11.2007
1897.	Turbucz I. Otto Robert	A	26	20348	06.11.2007	05.11.2007
1898.	Leczfalvi P. Arpad-Petru	A	26	20349	21.09.2007	20.09.2012
1899.	Mănescu P.Tudor	A	26	20350	21.09.2007	20.09.2012
1900.	Precup G. Adrian	A	26	20351	21.09.2007	20.09.2012
1901.	Pera I. Vasile Aurel	A	26	20352	20.11.2007	19.11.2012
1902.	Vulc V. Silviu	A	26	20353	21.11.2007	20.11.2012
1903.	Szaszu - Hoduț B. Gabriel Sandi	A	26	20354	21.11.2007	20.11.2012
1904.	Calotescu V. Gheorghe	A	26	20355	05.11.2007	04.11.2001 2
1905.	Pena I. Dumitru	A	26	20356	05.11.2007	04.11.2001 2
1906.	Stan M. Nicolae Gheorghiu	A	26	20357	05.11.2007	04.11.2001 2
1907.	Mărgan I. Trandafir Emilian	A	26	20358	21.11.2007	20.11.2012
1908.	Neculai C. Răzvan Andrei	A	6	20359	10.10.2007	09.10.2012
1909.	Rahotă P. Liliana	A	6	20360	10.10.2007	09.10.2012
1910.	Savu M. Mihaela	A	6	20361	10.10.2007	09.10.2012
1911.	Beg T. Iuliu	A	14	20362	11.10.2007	10.10.2012
1912.	Gaic A. Daniel	A	6	20363	11.10.2007	10.10.2012
1913.	Mitu Ghe. Cristian	A	6	20364	11.10.2007	10.10.2012
1914.	Mureșan N. Bogdan Mircea	A	6	20365	11.10.2007	10.10.2012
1915.	Nicola G. Vasile	A	6	20366	11.10.2007	10.10.2012
1916.	Ungureanu I. Dan	A	10	20367	16.10.2007	15.10.2012
1917.	Birfoiu I. Mariana	A	36	20368	12.11.2007	11.11.2012

Nr. crt.	Nume și prenume personal autorizat	Autorizație/Permis			Data eliberării	Valabilitate
		Tip	Serie	Număr		
1918.	Mirza R. Cornel Florin	A	36	20369	12.11.2007	11.11.2012
1919.	Serea V. Mariana Irina	A	54	20370	12.11.2007	11.11.2012
1920.	Töpfer G. Maria Daniela	A	14	20371	12.11.2007	11.11.2012
1921.	Rădoni I. Cristian Marian	A	24	20372	12.11.2007	11.11.2012
1922.	Brumar I. Gheorghe	A	6	20373	12.11.2007	11.11.2012
1923.	Anghelache C. Sorin	A	43	20374	23.11.2007	22.11.2012
1924.	Baniu N. Alexa Florinel	A	43	20375	23.11.2007	22.11.2012
1925.	Boblea A. Lucian	A	43	20376	23.11.2007	22.11.2012
1926.	Bora A. Radu Lelu	A	43	20377	23.11.2007	22.11.2012
1927.	Brînzei N. Nistor Tudor	A	43	20378	23.11.2007	22.11.2012
1928.	Cărmăzan D. Pompilian Petru	A	43	20379	23.11.2007	22.11.2012
1929.	Cornea D. Dumitru	A	43	20380	23.11.2007	22.11.2012
1930.	Covaci P. Daniel Florentin	A	43	20381	23.11.2007	22.11.2012
1931.	Crețu G. Ioan	A	43	20382	23.11.2007	22.11.2012
1932.	Dandru M. Daniel	A	43	20383	23.11.2007	22.11.2012
1933.	Dumitraș N. Vinčențiu Nicolae	A	43	20384	23.11.2007	22.11.2012
1934.	Dumitrescu N. Ion	A	43	20385	23.11.2007	22.11.2012
1935.	Dumitrescu V. Viorel	A	43	20386	23.11.2007	22.11.2012
1936.	Farcaș Z. Paul Mihai	A	43	20387	23.11.2007	22.11.2012
1937.	Govoreanu V. Vasile	A	43	20388	23.11.2007	22.11.2012
1938.	Jitea P. Petru	A	43	20389	23.11.2007	22.11.2012
1939.	Kunzszabo A. Robert	A	43	20390	23.11.2007	22.11.2012
1940.	Marc D. Ioan Marian	A	43	20391	23.11.2007	22.11.2012
1941.	Marinca M. Viorel	A	43	20392	23.11.2007	22.11.2012
1942.	Matei I. Sorina	A	43	20393	23.11.2007	22.11.2012
1943.	Moț Ș. Ciprian	A	43	20394	23.11.2007	22.11.2012
1944.	Muntean S. Cornel	A	43	20395	23.11.2007	22.11.2012
1945.	Nistorescu A. Dorin	A	43	20396	23.11.2007	22.11.2012
1946.	Palcuș V. Vasile	A	43	20397	23.11.2007	22.11.2012
1947.	Pantea C. Florentin Constantin	A	43	20398	23.11.2007	22.11.2012
1948.	Pascu V. Tiberiu Gheorghe	A	43	20399	23.11.2007	22.11.2012
1949.	Pircioagă I. Ion	A	43	20400	23.11.2007	22.11.2012
1950.	Poenar P. Ion	A	43	20401	23.11.2007	22.11.2012
1951.	Popa V. Vasile Cristian	A	43	20402	23.11.2007	22.11.2012
1952.	Raclău P. Pavel Daniel	A	43	20403	23.11.2007	22.11.2012
1953.	Săbăilă I. Ion	A	43	20404	23.11.2007	22.11.2012
1954.	Stănescu E. Florin	A	43	20405	23.11.2007	22.11.2012
1955.	Vasile N. Mihai Ion	A	43	20406	23.11.2007	22.11.2012
1956.	Velescu I. Gheorghe Florin	A	43	20407	23.11.2007	22.11.2012
1957.	Vladislav P. Petrică Adrian	A	43	20408	23.11.2007	22.11.2012
1958.	Bugiu R. Viorel Ionel	A	46	20409	04.12.2007	03.12.2012
1959.	Cintean I. Nicolae	A	46	20410	04.12.2007	03.12.2012
1960.	Don V. Gheorghe	A	46	20411	04.12.2007	03.12.2012
1961.	Moțu P. Pavel	A	46	20412	04.12.2007	03.12.2012
1962.	Tamaș K. Tibor	A	46	20413	04.12.2007	03.12.2012
1963.	Niță P. Leonard Gabriel	A	46	20414	04.12.2007	03.12.2012
1964.	Olariu M. Costică Adrian	A	46	20415	04.12.2007	03.12.2012
1965.	Zubali B. Boris Paul	A	46	20416	04.12.2007	03.12.2012
1966.	Țimea N. Alexandru Daniel	A	46	20417	04.12.2007	03.12.2012
1967.	Ciule P. Emilian	A	46	20418	04.12.2007	03.12.2012
1968.	Fueru I. Ion	A	46	20419	04.12.2007	03.12.2012
1969.	Mușat V. Ion	A	46	20420	04.12.2007	03.12.2012

Nr. crt.	Nume și prenume personal autorizat	Autorizație/Permis			Data eliberării	Valabilitate
		Tip	Serie	Număr		
1970.	Neagoe P. Ioan	A	46	20421	04.12.2007	03.12.2012
1971.	Beșeriu D. Dragu	A	6	20422	09.10.2007	08.10.2012
1972.	Cismaș I. Ioan Marinel	A	6	20423	09.10.2007	08.10.2012
1973.	Carlaonț C. Claudiu Constantin	A	6	20424	09.10.2007	08.10.2012
1974.	Pîrvu D. Aureliana Estera	A	6	20425	09.10.2007	08.10.2012
1975.	Bătăneanț G. Tiberiu Cristian	A	5	20426	09.10.2007	08.10.2012
1976.	Brînzan I. Iacov	A	27	20427	14.11.2007	13.11.2012
1977.	Cheșșă P. Pantelimon	A	27	20428	14.11.2007	13.11.2012
1978.	Chilom D. Petre	A	27	20429	14.11.2007	13.11.2012
1979.	Cuțilea T. Avram	A	27	20430	14.11.2007	13.11.2012
1980.	Gavrilă G. Neculai	A	27	20431	14.11.2007	13.11.2012
1981.	Iancu I. Nicolae	A	27	20432	14.11.2007	13.11.2012
1982.	Jercău I. Ioan	A	27	20433	14.11.2007	13.11.2012
1983.	Maria Mare C. Ioan	A	27	20434	14.11.2007	13.11.2012
1984.	Brînzan I. Iacov	A	27	20435	14.11.2007	13.11.2012
1985.	Cheșșă P. Pantelimon	A	27	20436	14.11.2007	13.11.2012
1986.	Chilom D. Petre	A	27	20437	14.11.2007	13.11.2012
1987.	Cuțilea T. Avram	A	27	20438	14.11.2007	13.11.2012
1988.	Gavrilă G. Neculai	A	27	20439	14.11.2007	13.11.2012
1989.	Iancu I. Nicolae	A	27	20440	14.11.2007	13.11.2012
1990.	Jercău I. Ioan	A	27	20441	14.11.2007	13.11.2012
1991.	Maria Mare C. Ioan	A	27	20442	14.11.2007	13.11.2012
1992.	Ursulică D. Ioan	A	14	20443	30.11.2007	29.11.2012
1993.	Butiri T. Nicolae	A	1	20444	26.11.2007	25.11.2012
1994.	Mirza R. Cornel Florin	A	36	20445	15.11.2007	14.11.2012
1995.	Manea G. Gheorghe Dorel	A	14	20446	27.11.2007	26.11.2012
1996.	Novac I. Florin Ovidiu	A	14	20447	15.11.2007	14.11.2012
1997.	Ursulică D. Ioan	A	14	20448	30.11.2007	29.11.2012
1998.	Vinț B. Silvia Fânica	A	1	20449	08.11.2007	07.11.2012
1999.	Dragomir P. Pavel	A	1	20450	15.11.2007	14.11.2012
2000.	Predonescu I. Mihaela	A	1	20451	15.11.2007	14.11.2012
2001.	Măran P. Ion	A	26	20452	23.11.2007	22.11.2012
2002.	Turcu I. Daniel Ion	A	26	20453	23.11.2007	22.11.2012
2003.	Onica I. Ion Dănuț	A	53	20454	14.11.2007	13.11.2012
2004.	Răducan V. Victor	A	53	20455	14.11.2007	13.11.2012
2005.	Trița T. Emil	A	53	20456	05.12.2007	04.12.2012
2006.	Voicu T. Costel Nicușor	A	6	20457	05.12.2007	04.12.2012
2007.	Carlaonț C. Claudiu Constantin	A	6	20458	05.12.2007	04.12.2012
2008.	Beșeriu D. Dragu	A	6	20459	05.12.2007	04.12.2012
2009.	Fetinca V. Ecaterina	A	6	20460	05.12.2007	04.12.2012
2010.	Mureșan N. Bogdan Mircea	A	6	20461	05.12.2007	04.12.2012
2011.	Nicola G. Vasile	A	6	20462	05.12.2007	04.12.2012
2012.	Brumar I. Gheorghe	A	5	20463	05.12.2007	04.12.2012
2013.	Flonta P. Petru	A	53	20464	17.12.2007	16.12.2012
2014.	Agafitei P. Valentin	P	26	20465	16.11.2007	15.11.2012
2015.	Buda N. Sorin Eugen	P	26	20466	16.11.2007	15.11.2012
2016.	Cloșcă I. Marinel	P	26	20467	16.11.2007	15.11.2012
2017.	Dan G. Emil	P	26	20468	16.11.2007	15.11.2012
2018.	Deac I. Valer	P	26	20469	16.11.2007	15.11.2012
2019.	Dumitrișconiu C. Marius	P	26	20470	16.11.2007	15.11.2012
2020.	Grigoroșcuță C. Mihai	P	26	20471	16.11.2007	15.11.2012
2021.	Ilie E. Ion	P	26	20472	16.11.2007	15.11.2012
2022.	Lipșa P. Valentin	P	26	20473	16.11.2007	15.11.2012
2023.	Marinică D. Dinu	P	26	20474	16.11.2007	15.11.2012
2024.	Mihalache M. Mihai Adrian	P	26	20475	16.11.2007	15.11.2012
2025.	Mihorianu I. Marian Costel	P	26	20476	16.11.2007	15.11.2012
2026.	Mihuț P. Emil	P	26	20477	16.11.2007	15.11.2012
2027.	Mișca A. Mihail	P	26	20478	16.11.2007	15.11.2012

Nr. crt.	Nume și prenume personal autorizat	Autorizație/Permis			Data eliberării	Valabilitate
		Tip	Serie	Număr		
2028.	Munteanu D. Petre	P	26	20479	16.11.2007	15.11.2012
2029.	Oanță C. Chirion	P	26	20480	16.11.2007	15.11.2012
2030.	Petruțescu P. Nicu Mircea	P	26	20481	16.11.2007	15.11.2012
2031.	Popa T. Doinel Oliver	P	26	20482	16.11.2007	15.11.2012
2032.	Răileanu C. Mircea	P	26	20483	16.11.2007	15.11.2012
2033.	Rus T. Marin	P	26	20484	16.11.2007	15.11.2012
2034.	Stoian Z. Viorel Gelu	P	26	20485	16.11.2007	15.11.2012
2035.	Șerban I. Liviu Ionel	P	26	20486	16.11.2007	15.11.2012
2036.	Agafitei P. Valentin	A	26	20487	16.11.2007	15.11.2012
2037.	Buda N. Sorin Eugen	A	26	20488	16.11.2007	15.11.2012
2038.	Cloșcă I. Marin	A	26	20489	16.11.2007	15.11.2012
2039.	Dan G. Emil	A	26	20490	16.11.2007	15.11.2012
2040.	Deac I. Valer	A	26	20491	16.11.2007	15.11.2012
2041.	Dumitrăscu C. Marius	A	26	20492	16.11.2007	15.11.2012
2042.	Grigoroșcuță C. Mihai	A	26	20493	16.11.2007	15.11.2012
2043.	Ilie E. Ion	A	26	20494	16.11.2007	15.11.2012
2044.	Lipșa P. Valentin	A	26	20495	16.11.2007	15.11.2012
2045.	Marinică D. Dinu	A	26	20496	16.11.2007	15.11.2012
2046.	Mihalache M. Mihai Adrian	A	26	20497	16.11.2007	15.11.2012
2047.	Mihorianu I. Marian Costel	A	26	20498	16.11.2007	15.11.2012
2048.	Mihuți P. Emil	A	26	20499	16.11.2007	15.11.2012
2049.	Mișca A. Mihail	A	26	20500	16.11.2007	15.11.2012
2050.	Munteanu D. Petre	A	26	20501	16.11.2007	15.11.2012
2051.	Oanță C. Chirion	A	26	20502	16.11.2007	15.11.2012
2052.	Petruțescu P. Nicu Mircea	A	26	20503	16.11.2007	15.11.2012
2053.	Popa T. Doinel Oliver	A	26	20504	16.11.2007	15.11.2012
2054.	Răileanu C. Mircea	A	26	20505	16.11.2007	15.11.2012
2055.	Rus T. Marin	A	26	20506	16.11.2007	15.11.2012
2056.	Stoian Z. Viorel Gelu	A	26	20507	16.11.2007	15.11.2012
2057.	Șerban I. Liviu Ionel	A	26	20508	16.11.2007	15.11.2012
2058.	Axinte D. Ioan	A	24	21148	22.10.2007	21.10.2012
2059.	Breazu V. Vasiliță	A	24	21149	22.10.2007	21.10.2012
2060.	Busuic V. Costel	A	24	21150	22.10.2007	21.10.2012
2061.	Cojocaru V. Iulian	A	24	21151	22.10.2007	21.10.2012
2062.	Cotoc Vasile Mircea	A	24	21152	22.10.2007	21.10.2012
2063.	Drincă Gh. Dumitru	A	24	21153	22.10.2007	21.10.2012
2064.	Ghica C. Nicolae	A	24	21154	22.10.2007	21.10.2012
2065.	Gruia I. Marian	A	24	21155	22.10.2007	21.10.2012
2066.	Ianțoc V. Constantin	A	24	21156	22.10.2007	21.10.2012
2067.	Onofrei I. Viorel	A	24	21157	22.10.2007	21.10.2012
2068.	Popa I. Vasile	A	24	21158	22.10.2007	21.10.2012
2069.	Stanciu V. Dumitru	A	24	21159	22.10.2007	21.10.2012
2070.	Stoica C. Ion	A	24	21160	22.10.2007	21.10.2012
2071.	Stoica I. Ion	A	24	21161	22.10.2007	21.10.2012
2072.	Boncătă P. Ștefan	A	53	21162	09.10.2007	08.10.2012
2073.	Stoian G. Daniel	A	15	21163	22.10.2007	21.10.2012
2074.	Firică I. Gheorghe	A	53	21164	22.10.2007	21.10.2012
2075.	Ismail C. Sedat	A	53	21165	22.10.2007	21.10.2012
2076.	Sterpu I. Nicolae	A	53	21166	22.10.2007	21.10.2012
2077.	Toader I. Marin	A	53	21167	22.10.2007	21.10.2012
2078.	Badea S. Silvia	A	18	21168	22.10.2007	21.10.2012
2079.	Barbă D. Liliana Mariana	A	18	21169	22.10.2007	21.10.2012
2080.	Bobia G. Ioana	A	18	21170	22.10.2007	21.10.2012
2081.	Cernat A. Vasile	A	18	21171	22.10.2007	21.10.2012
2082.	Ciutacu T. Daniela	A	18	21172	22.10.2007	21.10.2012
2083.	Mocanu I. Lenuța	A	18	21173	22.10.2007	21.10.2012
2084.	None V. Maria	A	18	21174	22.10.2007	21.10.2012
2085.	Omer H. Cader	A	18	21175	22.10.2007	21.10.2012
2086.	Drop N. Ileana	A	18	21176	22.10.2007	21.10.2012
2087.	Runcan V. Virginia	A	1	21177	22.10.2007	21.10.2012
2088.	Ilea V. Mirela	A	14	21178	22.10.2007	21.10.2012
2089.	Socolitu V. Tănase	A	39	21179	22.10.2007	21.10.2012

Nr. crt.	Nume și prenume personal autorizat	Autorizație/Permis			Data eliberării	Valabilitate
		Tip	Serie	Număr		
2090.	Anghel F. Constantin Claudiu	A	38	21180	29.10.2007	28.10.2012
2091.	Cumpănășoiu N. Cornel	A	38	21181	29.10.2007	28.10.2012
2092.	Dinică P. Ștefan	A	38	21182	29.10.2007	28.10.2012
2093.	Puianu Ghe. Gheorghe	A	38	21183	29.10.2007	28.10.2012
2094.	Ciobanu F. Marian	A	24	21184	29.10.2007	28.10.2012
2095.	Adam D. Aglaia	A	24	21185	29.10.2007	28.10.2012
2096.	Văduva V. Simonel Zăhărel	A	24	21186	29.10.2007	28.10.2012
2097.	Lazăr N. Nicu	A	24	21187	29.10.2007	28.10.2012
2098.	Mărculescu I. Ion	A	24	21188	29.10.2007	28.10.2012
2099.	Nebancia R. Șerban	A	24	21189	29.10.2007	28.10.2012
2100.	Porojnicu Frîntu D. Alin	A	24	21190	29.10.2007	28.10.2012
2101.	Pamfiloiu Gh. Maria	A	24	21191	29.10.2007	28.10.2012
2102.	Negrea N. Rodica	A	24	21192	29.10.2007	28.10.2012
2103.	Dinculescu V. Ion	A	24	21193	29.10.2007	28.10.2012
2104.	Tătaru F. Florică	A	24	21194	29.10.2007	28.10.2012
2105.	Mihăilă Șt. Ionuț Cătălin	A	24	21195	29.10.2007	28.10.2012
2106.	Deaconu A. Viorel	A	24	21196	29.10.2007	28.10.2012
2107.	Lacă Gh. Gheorghe Lucian	A	24	21197	29.10.2007	28.10.2012
2108.	Necula M. Liviu	A	24	21198	29.10.2007	28.10.2012
2109.	Nicolae D. Gheorghe	A	24	21199	29.10.2007	28.10.2012
2110.	Tinca R. Vasile	A	53	21200	29.10.2007	28.10.2012
2111.	Nucă D. Nicolae	A	53	21201	29.10.2007	28.10.2012
2112.	Drăgănescu V. Dumitru Daniel	A	6	21202	29.10.2007	28.10.2012
2113.	Velișcoiu I. Petre Laurențiu	A	58	21203	29.10.2007	28.10.2012
2114.	Vișan C. Daniel	A	1	21204	29.10.2007	28.10.2012
2115.	Bogdan I. Daniela	A	1	21205	29.10.2007	28.10.2012
2116.	Lătărețu Șt. Valentin	A	39	21206	29.10.2007	28.10.2012
2117.	Carabașu D. Florin	A	39	21207	29.10.2007	28.10.2012
2118.	Mitrescu I. Dorina	A	36	21208	29.10.2007	28.10.2012
2119.	Pănescu V. Ionuț	A	14	21209	29.10.2007	28.10.2012
2120.	Roșca C. Constantin	P	26	21210	24.10.2007	23.10.2012
2121.	Mateescu D. Mihai	P	26	21211	24.10.2007	23.10.2012
2122.	Ciolan I. Dumitru	P	26	21212	24.10.2007	23.10.2012
2123.	Anghel I. Sorinel	A	2	21213	29.10.2007	28.10.2012
2124.	Dițoiu A. Georget	A	19	21214	06.11.2007	05.11.2012
2125.	Iorga N. Iulian	A	19	21215	06.11.2007	05.11.2012
2126.	Onache T. Lygia Maria	A	19	21216	06.11.2007	05.11.2012
2127.	Militaru I. Cristian Constantin	A	14	21217	06.11.2007	05.11.2012
2128.	Burcea I. Florian Bogdan	A	14	21218	06.11.2007	05.11.2012
2129.	Crînguș M. Dumitru	A	14	21219	06.11.2007	05.11.2012
2130.	Vasilachi I. Emanoil	A	53	21220	27.09.2007	26.09.2012
2131.	Rusu I. Gheorghe	A	43	21221	07.11.2007	06.11.2012
2132.	Hărăbtor I. Ionel	A	35	21222	18.09.2007	17.09.2012
2133.	Băcanu I. Elena Loredana	A	35	21223	18.09.2007	17.09.2012
2134.	Zaharia I. Elena	A	14	21224	18.09.2007	17.09.2012
2135.	Brescan N. Viorica	A	1	21225	15.10.2007	14.10.2012
2136.	Vișan P. Victor	A	10	21226	09.10.2007	08.10.2012
2137.	Budacu I. Ionuț	A	10	21227	09.09.2007	08.09.2012
2138.	Bernadiuch C. Cătălin	A	10	21228	09.09.2007	08.09.2012
2139.	Cociș P. Vili	A	10	21229	09.09.2007	08.09.2012
2140.	Coșăcel Ghe. Neculai	A	10	21230	09.09.2007	08.09.2012
2141.	Șerban C. Marius Adrian	A	10	21231	09.09.2007	08.09.2012
2142.	Negoită M. Claudiu Mihai	A	10	21232	09.09.2007	08.09.2012
2143.	Șirbu Ghe. Ionuț Daniel	A	10	21233	09.09.2007	08.09.2012

Nr. crt.	Nume și prenume personal autorizat	Autorizație/Permis			Data eliberării	Valabilitate
		Tip	Serie	Număr		
2144.	Stănilă Ghe. Viorel	A	10	21234	09.09.2007	08.09.2012
2145.	Vintilă Ghe. Iulian	A	10	21235	09.09.2007	08.09.2012
2146.	Constantin A. Aurel	A	53	21236	31.10.2007	30.10.2012
2147.	Lupașcu I. Alexandru	A	53	21237	05.11.2007	04.11.2012
2148.	Manciu D. Sorin Marius	A	24	21238	06.11.2007	05.11.2012
2149.	Bloju Gh. Gheorghe	A	24	21239	06.11.2007	05.11.2012
2150.	Ciobanu Vasile	A	24	21240	06.11.2007	05.11.2012
2151.	Gîmeț C. Costel	A	24	21241	06.11.2007	05.11.2012
2152.	Răuț Gh. Cosmin	A	24	21242	06.11.2007	05.11.2012
2153.	Pamfiloiu Gh. Maria	A	1	21243	06.11.2007	05.11.2012
2154.	Negrea N. Rodica	A	1	21244	06.11.2007	05.11.2012
2155.	Negriță C. Ion Cătălin	A	46	21245	04.10.2007	03.10.2012
2156.	Ivan T. Ion	A	6	21246	06.11.2007	05.11.2012
2157.	Zimbrea I. Marin Gheorghe	A	6	21247	06.11.2007	05.11.2012
2158.	Plugaru Gh. Traian	A	53	21248	06.11.2007	05.11.2012
2159.	Noac V. Sorinel	A	24	21249	06.11.2007	05.11.2012
2160.	Balaci P. Aurel	A	24	21250	06.11.2007	05.11.2012
2161.	Mamalaucă I. Costel	A	43	21251	12.11.2007	11.11.2012
2162.	Ciupercă C. Toma	A	43	21252	12.11.2007	11.11.2012
2163.	Craiu I. Liliana	A	19	21253	06.11.2007	05.11.2012
2164.	Marinescu N. Petrișor	A	19	21254	06.11.2007	05.11.2012
2165.	Roșioru M. Daniela	A	19	21255	06.11.2007	05.11.2012
2166.	Murgoci H. Ștefan Florin	A	14	21256	26.09.2007	25.09.2012
2167.	Murgoci H. Ștefan Florin	A	14	21257	26.09.2007	25.09.2012
2168.	Murgoci H. Ștefan Florin	A	14	21258	26.09.2007	25.09.2012
2169.	Băbău I. Viorel	A	14	21259	26.09.2007	25.09.2012
2170.	Băbău I. Viorel	A	14	21260	26.09.2007	25.09.2012
2171.	Băbău I. Viorel	A	14	21261	26.09.2007	25.09.2012
2172.	Zaharia I. Elena	A	14	21262	10.10.2007	09.10.2012
2173.	Hărăbör I. Ionel	A	35	21263	10.10.2007	09.10.2012
2174.	Năstase G. Marian	A	36	21264	15.10.2007	14.10.2012
2175.	Dimofte E. Florinel	A	26	21265	15.10.2007	14.10.2012
2176.	Munteanu M. Petrică	A	26	21266	15.10.2007	14.10.2012
2177.	Munteanu Z. Ionel	A	26	21267	15.10.2007	14.10.2012
2178.	Murgoci E. Nicu	A	26	21268	15.10.2007	14.10.2012
2179.	Mitrescu I. Dorina	A	36	21269	29.10.2007	28.10.2012
2180.	Preda Ghe. Iulian	A	14	21270	14.09.2007	13.09.2012
2181.	Ciocotoiu Gh. Gheorghe	A	36	21271	25.09.2007	24.09.2012
2182.	Chivu T. Mihai	A	6	21272	23.10.2007	22.10.2012
2183.	Ion D. Constantin	A	6	21273	23.10.2007	22.10.2012
2184.	Ion A. Ion	A	6	21274	23.10.2007	22.10.2012
2185.	Lazăr M. Jănică	A	6	21275	23.10.2007	22.10.2012
2186.	Nițu V. Ilie	A	6	21276	23.10.2007	22.10.2012
2187.	Sârbu N. Drăguțin	A	6	21277	23.10.2007	22.10.2012
2188.	Tudorache C. Bică	A	6	21278	23.10.2007	22.10.2012
2189.	Tudorie V. Nelu	A	6	21279	23.10.2007	22.10.2012
2190.	Cojocarui T. Dima	A	6	21280	22.10.2007	21.10.2012
2191.	Constantinescu N. Nicolae	A	6	21281	22.10.2007	21.10.2012
2192.	Meteleț E. Valentin Ovidiu	A	6	21282	22.10.2007	21.10.2012
2193.	Miron V. Constantin	A	6	21283	22.10.2007	21.10.2012
2194.	Oprîșan V. Costică Liviu	A	6	21284	22.10.2007	21.10.2012
2195.	Pislaru C. Gheorghe	A	6	21285	22.10.2007	21.10.2012
2196.	Radu G. Emil	A	6	21286	22.10.2007	21.10.2012
2197.	Stărgăniț G. Mihai	A	6	21287	22.10.2007	21.10.2012
2198.	Tăutu I. Toader Simeon	A	6	21288	22.10.2007	21.10.2012
2199.	Tomescu I. Tudor	A	26	21289	19.10.2007	18.10.2012
2200.	Vasile C. Gheorghe	A	26	21290	19.10.2007	18.10.2012
2201.	Mitrea D. Ion	A	6	21291	29.10.2007	28.10.2012
2202.	Atofanei V. Ilie	A	53	21292	08.11.2007	07.11.2012

Nr. crt.	Nume și prenume personal autorizat	Autorizație/Permis			Data eliberării	Valabilitate
		Tip	Serie	Număr		
2203.	Badea R. Nicolae	A	53	21293	08.11.2007	07.11.2012
2204.	Bolat A. Jumali	A	53	21294	08.11.2007	07.11.2012
2205.	Dobre I. Alexandru	A	53	21295	08.11.2007	07.11.2012
2206.	Drăghici A. Ionuț	A	53	21296	08.11.2007	07.11.2012
2207.	Dragomir Ghe. Nicolae	A	53	21297	08.11.2007	07.11.2012
2208.	Ghicia D. Ion	A	53	21298	08.11.2007	07.11.2012
2209.	Iancu V. Tudorel	A	53	21299	08.11.2007	07.11.2012
2210.	Ion D. Ion	A	53	21300	08.11.2007	07.11.2012
2211.	Oancea M. Tudor	A	53	21301	08.11.2007	07.11.2012
2212.	Olănescu G. Nicolae Valentin	A	53	21302	08.11.2007	07.11.2012
2213.	Răuțu A. Ioan	A	53	21303	08.11.2007	07.11.2012
2214.	Hrițuleac M. Ion	A	53	21304	25.10.2007	24.10.2012
2215.	Musteață G. Gheorghe	A	53	21305	25.10.2007	24.10.2012
2216.	Răileanu I. Bonifacius	A	53	21306	25.10.2007	24.10.2012
2217.	Tătar I. Gheorghe	A	53	21307	25.10.2007	24.10.2012
2218.	Murat R. Curt Mernet	A	24	21308	19.11.2007	18.11.2012
2219.	Culea I. Cornel	A	24	21309	19.11.2007	18.11.2012
2220.	Nuțu T. Aurel	A	18	21310	19.11.2007	18.11.2012
2221.	Oană Răducan	A	18	21311	19.11.2007	18.11.2012
2222.	Mihai I. Neculai	A	14	21312	19.11.2007	18.11.2012
2223.	Petrea I. Constantin Cristian	A	14	21313	19.11.2007	18.11.2012
2224.	Cumpănici M. Costică	A	43	21314	19.11.2007	18.11.2012
2225.	Chițu G. Nicolae	A	53	21315	19.11.2007	18.11.2012
2226.	Bărzoiu I. Petrică	A	24	21316	19.11.2007	18.11.2012
2227.	Popescu V. Mihăiță Cosmin	A	14	21317	19.11.2007	18.11.2012
2228.	Cheazna C. Nelu Ioan	A	53	21318	19.11.2007	18.11.2012
2229.	Ciolan V. Sebastian	A	53	21319	19.11.2007	18.11.2012
2230.	Garofil M. Rafael Sorin	A	53	21320	19.11.2007	18.11.2012
2231.	Cîrstea D. Vasile	A	43	21321	14.11.2007	13.11.2012
2232.	Cruțeru D. Iliuță Daniel	A	43	21322	14.11.2007	13.11.2012
2233.	Florea F. Viorel Ion	A	43	21323	14.11.2007	13.11.2012
2234.	Ilie G. Sebastian Liviu	A	43	21324	14.11.2007	13.11.2012
2235.	Rădulescu G. Cristian	A	43	21325	14.11.2007	13.11.2012
2236.	Sincu A. Petruș	A	43	21326	14.11.2007	13.11.2012
2237.	Grigore M. Cristian	A	43	21327	14.11.2007	13.11.2012
2238.	Beșliu P. Ionel Romnică	A	43	21328	14.11.2007	13.11.2012
2239.	Mărgineanu Șt. Aurel	A	43	21329	14.11.2007	13.11.2012
2240.	Roșca T. Dumitru	A	43	21330	14.11.2007	13.11.2012
2241.	Roșu T. Costel	A	43	21331	14.11.2007	13.11.2012
2242.	Roșu Ghe. Stelian	A	43	21332	14.11.2007	13.11.2012
2243.	Necula S. Dumitru Daniel	A	43	21333	14.11.2007	13.11.2012
2244.	Ursu M. Marian	A	52	21405	12.10.2007	11.10.2012
2245.	Vîlcu S. Mihai	A	43	21406	30.10.2007	29.10.2012
2246.	Dinu T. Nicolae	A	26	21407	04.10.2007	03.10.2012
2247.	Vintilescu N. Mircea	A	26	21408	04.10.2007	03.10.2012
2248.	Arsenie I. Gheorghe	A	26	21409	04.10.2007	03.10.2012
2249.	Petrița I. Marian	A	26	21410	04.10.2007	03.10.2012
2250.	Bechir R. Sorin	A	26	21411	30.10.2007	29.10.2012
2251.	Bordea M. Liviu	A	26	21412	30.10.2007	29.10.2012
2252.	Ghigănilcea V. Dumitru	A	26	21413	30.10.2007	29.10.2012
2253.	Măndoiu Gh. Dumitru	A	26	21414	30.10.2007	29.10.2012
2254.	Pupăză Gh. Ion	A	26	21415	30.10.2007	29.10.2012
2255.	Parpală I. Dorel	A	26	21416	30.10.2007	29.10.2012
2256.	Zaharia E. Emilian Liviu	A	26	21417	30.10.2007	29.10.2012
2257.	Badea I. George	A	26	21418	29.10.2007	28.10.2012
2258.	Scurtu C. Adrian Ionuț	A	26	21419	30.10.2007	29.10.2012

Nr. crt.	Nume și prenume personal autorizat	Autorizație/Permis			Data eliberării	Valabilitate
		Tip	Serie	Număr		
2259.	Papuc V. Nicolae	A	26	21420	30.10.2007	29.10.2012
2260.	Tugurin I. Ion	A	26	21421	30.10.2007	29.10.2012
2261.	Băluță P. Cătălin Marian	A	14	21422	26.10.2007	25.10.2012
2262.	Bonca V. Alexandru Gabriel	A	14	21423	26.10.2007	25.10.2012
2263.	Dobre I. Florin	A	14	21424	26.10.2007	25.10.2012
2264.	Popescu I. Lelioara	A	14	21425	26.10.2007	25.10.2012
2265.	Pleșa I. Nicolae Adrian	A	14	21426	26.10.2007	25.10.2012
2266.	Dumitrescu I. Elena Aurora	A	14	21427	26.10.2007	25.10.2012
2267.	Amza C. Florin	A	14	21428	26.10.2007	25.10.2012
2268.	Răducu I. Constantin	A	14	21429	26.10.2007	25.10.2012
2269.	Alexe Gh. Emil Laurențiu	A	14	21430	26.10.2007	25.10.2012
2270.	Iurașcu Gh. Gheorghe	A	14	21431	26.10.2007	25.10.2012
2271.	Balaci Gh. Georgeta	A	14	21432	26.10.2007	25.10.2012
2272.	Coman P. Mirel Lucian	A	14	21433	26.10.2007	25.10.2012
2273.	Coman P. Mirel Lucian	A	14	21434	26.10.2007	25.10.2012
2274.	Șelaru C. Alin Mihai	A	14	21435	26.10.2007	25.10.2012
2275.	Șelaru C. Alin Mihai	A	14	21436	26.10.2007	25.10.2012
2276.	Bușe N. Ion Cristian	A	14	21437	26.10.2007	25.10.2012
2277.	Miu Ghe Petre Toma	A	14	21438	26.10.2007	25.10.2012
2278.	Nedelea F. Stelian	A	14	21439	26.10.2007	25.10.2012
2279.	Alexe P.Gheorghe Nicolae	A	14	21440	26.10.2007	25.10.2012
2280.	Staicu M.Tudor	A	14	21441	26.10.2007	25.10.2012
2281.	Teică D. Adrian Cătălin	A	14	21442	26.10.2007	25.10.2012
2282.	Drumea V. Constantin	A	14	21443	26.10.2007	25.10.2012
2283.	Văduva I. Victor	A	14	21444	26.10.2007	25.10.2012
2284.	Văduva I. Victor	A	14	21445	26.10.2007	25.10.2012
2285.	Văduva I. Victor	A	14	21446	26.10.2007	25.10.2012
2286.	Mitrache N. Viorica Alina	A	14	21447	26.10.2007	25.10.2012
2287.	Roșiu G. Marian	A	1	21448	26.10.2007	25.10.2012
2288.	Firu Șt. Marcel	A	14	21449	26.10.2007	25.10.2012
2289.	Carabașu D. Florin	A	39	21450	26.10.2007	25.10.2012
2290.	Popescu P. Nina	A	14	21451	26.10.2007	25.10.2012
2291.	Popescu I. Iancu	A	53	21452	04.10.2007	03.10.2012
2292.	Ciucă M. Dumitru	A	53	21453	04.10.2007	03.10.2012
2293.	Feraru Gh. Nicușor	A	53	21454	04.10.2007	03.10.2012
2294.	Lătărețu Șt. Valentin	A	39	21455	13.11.2007	12.11.2012
2295.	Crînguș M. Dumitru	A	14	21456	13.11.2007	12.11.2012
2296.	Brezoianu C. Marius	A	14	21457	13.11.2007	12.11.2012
2297.	Simion Ghe. Gică	A	39	21458	13.11.2007	12.11.2012
2298.	Burcea I. Florian Bogdan	A	14	21459	13.11.2007	12.11.2012
2299.	Pătrașcu V. Petre	A	14	21460	13.11.2007	12.11.2012
2300.	Pănescu V. Ionuț	A	14	21461	13.11.2007	12.11.2012
2301.	Ghiță M. Daniel Sorin	A	14	21462	13.11.2007	12.11.2012
2302.	Bouleanu P. Sandu	A	26	21463	20.08.2007	19.08.2012
2303.	Oprîșan C. Gheorghe	A	26	21464	20.08.2007	19.08.2012
2304.	Popescu N. Ionel	A	26	21465	20.08.2007	19.08.2012
2305.	Vintilescu Ciucă C. Cristinel	A	26	21466	20.08.2007	19.08.2012
2306.	Mate M. Martin	A	36	22001	23.07.2007	22.07.2012
2307.	Kulcsar I. Laszlo	A	36	22002	23.07.2007	22.07.2012
2308.	Matîș I. Iosif	A	36	22003	23.07.2007	22.07.2012
2309.	Pop P. Constantin	A	36	22004	23.07.2007	22.07.2012
2310.	Hatoș I. Ilie	A	36	22005	23.07.2007	22.07.2012

Nr. crt.	Nume și prenume personal autorizat	Autorizație/Permis			Data eliberării	Valabilitate
		Tip	Serie	Număr		
2311.	Diheneș G. Gheorghe	A	36	22006	23.07.2007	22.07.2012
2312.	Balog G. Ioan	A	36	22007	23.07.2007	22.07.2012
2313.	Oprîș F. Ioan Florin	A	36	22008	23.07.2007	22.07.2012
2314.	Iuhoș V. Ilie	A	36	22009	23.07.2007	22.07.2012
2315.	Noje I. Ioan	A	1	22010	23.07.2007	22.07.2012
2316.	Bartha Z. Zsolt	A	35	22011	23.07.2007	22.07.2012
2317.	Curtean I. Eugen Iosif	A	43	22012	01.08.2007	31.07.2012
2318.	Bala F. Florin Alin	A	1	22013	03.10.2007	02.10.2012
2319.	Bogdan G. Aurelia Florica	A	1	22014	03.10.2007	02.10.2012
2320.	Creț A. Daniel Aurelian	A	1	22015	03.10.2007	02.10.2012
2321.	Cordoș G. Marius Radu	A	1	22016	03.10.2007	02.10.2012
2322.	Creț I. Viorel Dănuț	A	1	22017	03.10.2007	02.10.2012
2323.	Florința T. Dorin	A	1	22018	03.10.2007	02.10.2012
2324.	Leuca M. Mihai	A	1	22019	03.10.2007	02.10.2012
2325.	Moce V. Ioan	A	1	22020	03.10.2007	02.10.2012
2326.	Nistor I. Ioan Daniel	A	1	22021	03.10.2007	02.10.2012
2327.	Pașcălău I. Daniel	A	1	22022	03.10.2007	02.10.2012
2328.	Scrofan V. Flavius Vasile	A	1	22023	03.10.2007	02.10.2012
2329.	Sîrbu F. Dan Octavian	A	1	22024	03.10.2007	02.10.2012
2330.	Ștefan I. Ionel Florin	A	1	22025	03.10.2007	02.10.2012
2331.	Junc I. Ioan Adrian	A	1	22026	03.10.2007	02.10.2012
2332.	Roșca I. Ioniță	A	24	22027	17.09.2007	16.09.2012
2333.	Por F. Mihai	A	24	22028	17.09.2007	16.09.2012
2334.	Lenghel I. Ioan Călin	A	53	22029	17.09.2007	16.09.2012
2335.	Sîncrăjan O. Maria Octavia	A	18	22030	17.09.2007	16.09.2012
2336.	Ardelean G. Dorina	A	36	22031	03.10.2007	02.10.2012
2337.	Duma D. Mihai Danuț	A	36	22032	03.10.2007	02.10.2012
2338.	Jurj Ioan Cosmin	A	36	22033	03.10.2007	02.10.2012
2339.	Pașca T. Constantin	A	36	22034	03.10.2007	02.10.2012
2340.	Pașca I. Iosif	A	36	22035	03.10.2007	02.10.2012
2341.	Popa F. Cornel	A	36	22036	03.10.2007	02.10.2012
2342.	Purza G. Cristian Daniel	A	36	22037	03.10.2007	02.10.2012
2343.	Tocai F. Valentin Florian	A	36	22038	03.10.2007	02.10.2012
2344.	Vid N. Alina Florica	A	36	22039	03.10.2007	02.10.2012
2345.	Tocai T. Ecaterina Nicoleta	A	36	22040	03.10.2007	02.10.2012
2346.	Toderăș V. Cristian Ionuț	A	36	22041	03.10.2007	02.10.2012
2347.	Galea F. Sorin Florin	A	5	22042	25.09.2007	24.09.2012
2348.	Herman V. Vasile Marius	A	5	22043	25.09.2007	24.09.2012
2349.	Berdea V. Marius	A	39	22044	03.10.2007	02.10.2012
2350.	Haidu T. Silvia Laura	A	39	22045	03.10.2007	02.10.2012
2351.	Haidu I. Liviu Radu	A	39	22046	03.10.2007	02.10.2012
2352.	Zbârcea T. Florin Emil	A	39	22047	03.10.2007	02.10.2012
2353.	Cioprt P. Iacob	A	24	22048	25.09.2007	24.09.2012
2354.	Egyed F. Francisc	A	24	22049	25.09.2007	24.09.2012
2355.	Filip G. Teodor	A	24	22050	25.09.2007	24.09.2012
2356.	Avram V. Vasile Iosif	A	24	22051	25.09.2007	24.09.2012
2357.	Indrecan I. Florin Mihai	A	24	22052	24.07.2007	23.07.2012
2358.	Băndulă N. Alexandru	A	24	22053	17.09.2007	16.09.2012
2359.	Guler M. Gheorghe	A	14	22054	03.10.2007	02.10.2012
2360.	Baiș I. Traian Cristian	A	14	22055	03.10.2007	02.10.2012
2361.	Crneciu V. Ioan	A	14	22056	03.10.2007	02.10.2012
2362.	Koteles I. Petru	A	14	22057	03.10.2007	02.10.2012
2363.	Mașcaș I. Teodor	A	14	22058	03.10.2007	02.10.2012

Nr. crt.	Nume și prenume personal autorizat	Autorizație/Permis			Data eliberării	Valabilitate
		Tip	Serie	Număr		
2364.	Paul I. Viorel	A	14	22059	03.10.2007	02.10.2012
2365.	Știriorean T. Ioan	A	14	22060	17.07.2007	16.07.2012
2366.	Zaha V. Marin	A	14	22061	17.07.2007	16.07.2012
2367.	Lupșac A. Ioan	A	1	22062	17.07.2007	16.07.2012
2368.	Oprîș F. Ioan Florin	A	1	22063	17.07.2007	16.07.2012
2369.	Lipovan V. Vasile	A	1	22064	17.07.2007	16.07.2012
2370.	Pop P. Constantin	A	1	22065	17.07.2007	16.07.2012
2371.	Noje I. Ioan	A	1	22066	17.07.2007	16.07.2012
2372.	Kiss I. Ioan	A	1	22067	17.07.2007	16.07.2012
2373.	Buchmuller A. Alexandru	A	1	22068	17.07.2007	16.07.2012
2374.	Blidar I. Ioan	A	14	22069	03.09.2007	02.09.2012
2375.	Dascăl Uifălean V. Ioan	A	14	22070	03.09.2007	02.09.2012
2376.	Moldovean I. Radu Ioan	A	14	22071	03.09.2007	02.09.2012
2377.	Buzdugan. A Alexandru	A	26	22072	24.08.2007	23.08.2012
2378.	Câmpan I. Ioan Gheorghe	A	26	22073	24.08.2007	23.08.2012
2379.	Chiș I. Simion	A	26	22074	24.08.2007	23.08.2012
2380.	Ganea D. Luca	A	26	22075	24.08.2007	23.08.2012
2381.	Leczfalvi M. Martin	A	26	22076	24.08.2007	23.08.2012
2382.	Pop S. Ioan	A	26	22077	24.08.2007	23.08.2012
2383.	Pop V. Vasile	A	26	22078	24.08.2007	23.08.2012
2384.	Vida V. Ștefan	A	26	22079	24.08.2007	23.08.2012
2385.	Lehene C. Corneliu	P	26	22080	24.08.2007	23.08.2012
2386.	Palko I. Arpad	P	26	22081	24.08.2007	23.08.2012
2387.	Bejenaru A. Victor	A	26	22082	24.08.2007	23.08.2012
2388.	Pintilie I. Radu	A	26	22083	24.08.2007	23.08.2012
2389.	Cacovean M. Septin	A	27	22084	24.08.2007	23.08.2012
2390.	Demian F. Cornel	A	27	22085	24.08.2007	23.08.2012
2391.	Frînc A. Augustin	A	27	22086	24.08.2007	23.08.2012
2392.	Moldovean I. Radu Ioan	A	14	22087	28.08.2007	27.08.2012
2393.	Tulbure I. Adrian	A	14	22088	28.08.2007	27.08.2012
2394.	Ilea T. Valer Adrian	A	14	22089	28.08.2007	27.08.2012
2395.	Neamț P. Daniel	A	14	22090	28.08.2007	27.08.2012
2396.	Tolnaci S. Melania Andraia	A	14	22091	28.08.2007	27.08.2012
2397.	Ardelean G. Dorina	A	14	22092	28.08.2007	27.08.2012
2398.	Neamț P. Daniel	A	14	22093	04.09.2007	03.09.2012
2399.	Naș Adrian Codruț	A	45	22094	12.10.2007	11.10.2012
2400.	Vagner I. Victor	A	26	22095	01.09.2007	31.08.2012
2401.	Osz G. Iosif	A	53	22096	01.09.2007	31.08.2012
2402.	Creț F. Florin Viorel	A	14	22097	19.10.2007	18.10.2012
2403.	Micula D. Gheorghe Viorel	A	14	22098	19.10.2007	18.10.2012
2404.	Crișan I. Aurel	P	26	22099	07.09.2007	06.09.2012
2405.	Marc I. Tudor	P	26	22100	07.09.2007	06.09.2012
2406.	Daroci K. Karoly	P	26	22101	07.09.2007	06.09.2012
2407.	Dimitriu C. Serghei	P	26	22102	07.09.2007	06.09.2012
2408.	Lucacs B. Carol	P	26	22103	07.09.2007	06.09.2012
2409.	Mican G. Gabriel Adrian	P	26	22104	07.09.2007	06.09.2012
2410.	Pop.V.Vasile	P	26	22105	07.09.2007	06.09.2012
2411.	Chiță I. Lucian	A	26	22106	07.09.2007	06.09.2012
2412.	Herman C.S. Adrian Cristian	A	26	22107	07.09.2007	06.09.2012
2413.	Manoilă V. Eugen Vasile	A	26	22108	07.09.2007	06.09.2012
2414.	Pară A. Florin Anton	A	26	22109	07.09.2007	06.09.2012
2415.	Popa I. Ioan Călin	A	26	22110	07.09.2007	06.09.2012
2416.	Radu C. Ciprian Cosmin	A	26	22111	07.09.2007	06.09.2012
2417.	Szasz C. Laslo	A	26	22112	07.09.2007	06.09.2012
2418.	Balint N. Miklos	P	26	22113	07.09.2007	06.09.2012
2419.	Pintilie I. Radu	P	26	22114	07.09.2007	06.09.2012
2420.	Budai A. Andrei	P	26	22115	14.09.2007	13.09.2012
2421.	Faina G. Gabriel	P	26	22116	14.09.2007	13.09.2012
2422.	Moldovan O. Ioan Daniel	P	26	22117	14.09.2007	13.09.2012
2423.	Szilagyi N. Andrei	P	26	22118	14.09.2007	13.09.2012
2424.	Junc G. Ioan Emil	P	26	22119	14.09.2007	13.09.2012
2425.	Junc G. Ioan Emil	P	26	22120	14.09.2007	13.09.2012
2426.	Junc G. Ioan Emil	P	26	22121	14.09.2007	13.09.2012

Nr. crt.	Nume și prenume personal autorizat	Autorizație/Permis			Data eliberării	Valabilitate
		Tip	Serie	Număr		
2427.	Junc G. Ioan Emil	A	26	22122	14.09.2007	13.09.2012
2428.	Burloi V. Lică	A	26	22123	21.09.2007	20.09.2012
2429.	Fătu C. Constantin	A	26	22124	21.09.2007	20.09.2012
2430.	Galea I. Mircea	A	26	22125	21.09.2007	20.09.2012
2431.	Ghețe P. Ioan Dumitru	A	26	22126	21.09.2007	20.09.2012
2432.	Rațu I. Vasile	A	26	22127	21.09.2007	20.09.2012
2433.	Szarvadi A. Alexandru	A	26	22128	21.09.2007	20.09.2012
2434.	Burloi V. Lică	P	26	22129	21.09.2007	20.09.2012
2435.	Fătu C. Constantin	P	26	22130	21.09.2007	20.09.2012
2436.	Rațu I. Vasile	P	26	22131	21.09.2007	20.09.2012
2437.	Szarvadi A. Alexandru	P	26	22132	21.09.2007	20.09.2012
2438.	Burloi V. Lică	P	26	22133	21.09.2007	20.09.2012
2439.	Fătu C. Constantin	P	26	22134	21.09.2007	20.09.2012
2440.	Galea I. Mircea	P	26	22135	21.09.2007	20.09.2012
2441.	Ghețe P. Ioan Dumitru	P	26	22136	21.09.2007	20.09.2012
2442.	Rațu I. Vasile	P	26	22137	21.09.2007	20.09.2012
2443.	Szarvadi A. Alexandru	P	26	22138	21.09.2007	20.09.2012
2444.	Burloi V. Lică	P	26	22139	21.09.2007	20.09.2012
2445.	Fătu C. Constantin	P	26	22140	21.09.2007	20.09.2012
2446.	Galea I. Mircea	P	26	22141	21.09.2007	20.09.2012
2447.	Ghețe P. Ioan Dumitru	P	26	22142	21.09.2007	20.09.2012
2448.	Rațu I. Vasile	P	26	22143	21.09.2007	20.09.2012
2449.	Szarvadi A. Alexandru	P	26	22144	21.09.2007	20.09.2012
2450.	Berdea V. Marius Vasile	A	39	22145	09.10.2007	08.10.2012
2451.	Haidu T. Silvia Laura	A	39	22146	09.10.2007	08.10.2012
2452.	Haidu I. Liviu Radu	A	39	22147	09.10.2007	08.10.2012
2453.	Zbârcea T. Florin Emil	A	39	22148	09.10.2007	08.10.2012
2454.	Ianc I. Avram Nicolae	A	14	22149	19.10.2007	18.10.2012
2455.	Ilea T. Gheorghe Cornel	A	14	22150	19.10.2007	18.10.2012
2456.	Baiș I. Traian Cristian	A	14	22151	09.10.2007	08.10.2012
2457.	Crmețiu V. Ioan	A	14	22152	09.10.2007	08.10.2012
2458.	Guler M. Gheorghe	A	14	22153	09.10.2007	08.10.2012
2459.	Koteles I. Petru	A	14	22154	09.10.2007	08.10.2012
2460.	Mașcaș I. Teodor	A	14	22155	09.10.2007	08.10.2012
2461.	Paul I. Viorel	A	14	22156	09.10.2007	08.10.2012
2462.	Moldovan C. Liviu	A	45	22157	12.10.2007	11.10.2012
2463.	Hoza G. Sebastian	A	14	22158	19.10.2007	18.10.2012
2464.	Ardelean I. Ionuț Marius	A	14	22159	19.10.2007	18.10.2012
2465.	Sabău A. Livia	A	14	22160	19.10.2007	18.10.2012
2466.	Tot V. Sorin	A	1	22161	19.10.2007	18.10.2012
2467.	Pinca A. Vasile	A	14	22162	19.10.2007	18.10.2012
2468.	Pop C. Bogdan Ciprian	A	14	22163	19.10.2007	18.10.2012
2469.	Țârlea I. Liviu Ioan	A	14	22164	19.10.2007	18.10.2012
2470.	Fazecas A. Andrei	A	14	22165	19.10.2007	18.10.2012
2471.	Leș N. C. Alin	A	14	22166	19.10.2007	18.10.2012
2472.	Bere A. Alieta Paraschiva	A	14	22167	19.10.2007	18.10.2012
2473.	Nan I. Adrian George	A	14	22168	19.10.2007	18.10.2012
2474.	Palage I. Floarea Radovica	A	14	22169	19.10.2007	18.10.2012
2475.	Brateș N. Adriana	A	14	22170	19.10.2007	18.10.2012
2476.	Leș N. C. Alina	A	14	22171	19.10.2007	18.10.2012
2477.	Baias M. Alin Mircea	A	14	22172	19.10.2007	18.10.2012
2478.	Iacob Ș. Vasile Florin	A	14	22173	19.10.2007	18.10.2012
2479.	Indreacan V. Marius Vasile	A	14	22174	19.10.2007	18.10.2012
2480.	Ungur O. Octavian Vasile	A	14	22175	19.10.2007	18.10.2012
2481.	Rus S. Cristina	A	14	22176	19.10.2007	18.10.2012
2482.	Veres I. Marius	A	10	22177	19.10.2007	18.10.2012

Nr. crt.	Nume și prenume personal autorizat	Autorizație/Permis			Data eliberării	Valabilitate
		Tip	Serie	Număr		
2483.	Balint I. Nelu Dorinel	A	5	22178	29.10.2007	28.10.2012
2484.	Costinași O. Ioan	A	53	22179	29.10.2007	28.10.2012
2485.	Marcu I. Maxim	A	53	22180	29.10.2007	28.10.2012
2486.	Neamț C. Gavrilă	A	53	22181	29.10.2007	29.10.2007
2487.	Kelemen I. Iosif	A	53	22182	29.10.2007	29.10.2007
2488.	Scridon G. Gavrilă	A	6	22183	29.10.2007	29.10.2007
2489.	Gîrbovan V. Marius Sorin	A	53	22184	29.10.2007	29.10.2007
2490.	Suptîrean V. Ilie Vasile	A	1	22185	29.10.2007	29.10.2007
2491.	Mureșan M. Anca	A	14	22186	05.11.2007	04.11.2012
2492.	Lasca V. Florin Vasile	A	14	22187	05.11.2007	04.11.2012
2493.	Pătruțu A. Florin Aurel	A	14	22188	05.11.2007	04.11.2012
2494.	Berche G. Gheorghe Ioan	A	14	22189	05.11.2007	04.11.2012
2495.	Lasca V. Dinu Marius	A	14	22190	05.11.2007	04.11.2012
2496.	Toderaș T. Adrian Viorel	A	36	22191	05.11.2007	04.11.2012
2497.	Boiciuc I. Vasile	A	1	22192	05.11.2007	04.11.2012
2498.	Sabadiș G. Gheorghe	A	1	22193	05.11.2007	04.11.2012
2499.	Sabadiș G. Gheorghe	A	36	22194	05.11.2007	04.11.2012
2500.	Bala F. Alin Florin	A	1	22195	09.10.2007	08.10.2012
2501.	Bogdan G. Aurelia Florica	A	1	22196	09.10.2007	08.10.2012
2502.	Cordoș G. Marius Radu	A	1	22197	09.10.2007	08.10.2012
2503.	Creț A. Daniel Aurelian	A	1	22198	09.10.2007	08.10.2012
2504.	Creț I. Viorel Dănuț	A	1	22199	09.10.2007	08.10.2012
2505.	Florincuța T. Dorin	A	1	22200	09.10.2007	08.10.2012
2506.	Junc I. Ioan Adrian	A	1	22201	09.10.2007	08.10.2012
2507.	Leuca M. Mihai	A	1	22202	09.10.2007	08.10.2012
2508.	Moce V. Ioan	A	1	22203	09.10.2007	08.10.2012
2509.	Nistor I. Ioan Daniel	A	1	22204	09.10.2007	08.10.2012
2510.	Pașcalău I. Daniel	A	1	22205	09.10.2007	08.10.2012
2511.	Scrofan V. Flavius Vasile	A	1	22206	09.10.2007	08.10.2012
2512.	Sîrbu F. Dan Octavian	A	1	22207	09.10.2007	08.10.2012
2513.	Ștefan I. IonelFlorin	A	1	22208	09.10.2007	08.10.2012
2514.	Avășanu G. Vasile Gheorghe	A	26	22209	19.10.2007	18.10.2012
2515.	Badea P. Viorel	A	26	22210	19.10.2007	18.10.2012
2516.	Badea P. Petru	A	26	22211	19.10.2007	18.10.2012
2517.	Comea T. Ioan	A	26	22212	19.10.2007	18.10.2012
2518.	Hanga T. Traian Dan	A	26	22213	19.10.2007	18.10.2012
2519.	Mândran I. Ilie Daniel	A	26	22214	19.10.2007	18.10.2012
2520.	Raț I. Dorin	A	26	22215	19.10.2007	18.10.2012
2521.	Vid Poclușan T. Florin	A	26	22216	19.10.2007	18.10.2012
2522.	Bursașu T. Traian Tudor	A	26	22217	02.11.2007	01.11.2012
2523.	Creț G. Dan Mircea	A	26	22218	02.11.2007	01.11.2012
2524.	Ianc N. Nicolae	A	26	22219	02.11.2007	01.11.2012
2525.	Kiss F. Adrian Dănuț	A	26	22220	02.11.2007	01.11.2012
2526.	Moga I. Sorin Gheorghe	A	26	22221	02.11.2007	01.11.2012
2527.	Pintea V. Marius Mircea	A	26	22222	02.11.2007	01.11.2012
2528.	Pop M. Moise Dănuț	A	26	22223	02.11.2007	01.11.2012
2529.	Pușcaș N. Nicolae Levente	A	26	22224	02.11.2007	01.11.2012
2530.	Hirje I. Mihai Viorel	P	26	22225	09.11.2007	08.11.2012
2531.	Burca P. Gavril	P	26	22226	09.11.2007	08.11.2012
2532.	Burca P. Gavril	A	26	22227	09.11.2007	08.11.2012
2533.	Hirje I. Mihai Viorel	A	26	22228	09.11.2007	08.11.2012

Nr. crt.	Nume și prenume personal autorizat	Autorizație/Permis			Data eliberării	Valabilitate
		Tip	Serie	Număr		
2534.	Tîrteu G. Gheorghe	A	26	22229	09.11.2007	08.11.2012
2535.	Duma N. Nicolae	A	53	22230	19.10.2007	18.10.2012
2536.	Betea G. Liviu	A	12	22231	13.11.2007	12.11.2012
2537.	Salomie I. Dorel Gheorghe	A	12	22232	13.11.2007	12.11.2012
2538.	Buzilă V. Radu Vasile	A	43	22233	14.11.2007	13.11.2012
2539.	Cojocaru M. Marius	A	43	22234	14.11.2007	13.11.2012
2540.	Fulop I. Zoltan Iosif	A	43	22235	14.11.2007	13.11.2012
2541.	Gorgan V. Dorel	A	43	22236	14.11.2007	13.11.2012
2542.	Kiss G. Gheorghe	A	43	22237	14.11.2007	13.11.2012
2543.	Karasz I. Ioan	A	43	22238	14.11.2007	13.11.2012
2544.	Rotar I. Gheorghe	A	43	22239	14.11.2007	13.11.2012
2545.	Șimon S. Tîtefan	A	43	22240	14.11.2007	13.11.2012
2546.	Șimon G. Vasile	A	43	22241	14.11.2007	13.11.2012
2547.	Gliga P. Petru	A	24	22242	14.11.2007	13.11.2012
2548.	Mărghitaș N. Marcel	A	53	22243	14.11.2007	13.11.2012
2549.	Băcu N. Cristian Călin	P	26	22244	16.11.2007	15.11.2012
2550.	Boboș E. Călin Emil	P	26	22245	16.11.2007	15.11.2012
2551.	Chișu T. Teodor	P	26	22246	16.11.2007	15.11.2012
2552.	Cîmpan A. Lucian Adrian	P	26	22247	16.11.2007	15.11.2012
2553.	Cîmpean L. Sergiu Nicolae	P	26	22248	16.11.2007	15.11.2012
2554.	Cotuțu V. Nechita Florin	P	26	22249	16.11.2007	15.11.2012
2555.	Csatlos V. Imbre Janos	P	26	22250	16.11.2007	15.11.2012
2556.	Dobocan I. Gavril Vasile	P	26	22251	16.11.2007	15.11.2012
2557.	Dragoș I. Tiberiu Ioan	P	26	22252	16.11.2007	15.11.2012
2558.	Gălan I. Marțian	P	26	22253	16.11.2007	15.11.2012
2559.	Haiduc V. Teodor	P	26	22254	16.11.2007	15.11.2012
2560.	Har D. Dumitru	P	26	22255	16.11.2007	15.11.2012
2561.	Iagăr A. Cristian	P	26	22256	16.11.2007	15.11.2012
2562.	Kiss S. Tiberiu Vasile	P	26	22257	16.11.2007	15.11.2012
2563.	Moiș F. Florin Vasile	P	26	22258	16.11.2007	15.11.2012
2564.	Moldovan N. Nicolae	P	26	22259	16.11.2007	15.11.2012
2565.	Mureșan I. Simion	P	26	22260	16.11.2007	15.11.2012
2566.	Pop G. Claudiu Gheorghe	P	26	22261	16.11.2007	15.11.2012
2567.	Pop G. Mihai Ciprian	P	26	22262	16.11.2007	15.11.2012
2568.	Rus G. Gheorghe Radu	P	26	22263	16.11.2007	15.11.2012
2569.	Rus I. Ioan	P	26	22264	16.11.2007	15.11.2012
2570.	Topan I. Adrian	P	26	22265	16.11.2007	15.11.2012
2571.	Varga A. Zoltan	P	26	22266	16.11.2007	15.11.2012
2572.	Vesa G. Radu Cornel	P	26	22267	16.11.2007	15.11.2012
2573.	Băcu N. Cristian Călin	P	26	22268	16.11.2007	15.11.2012
2574.	Boboș E. Călin Emil	P	26	22269	16.11.2007	15.11.2012
2575.	Chișu T. Teodor	P	26	22270	16.11.2007	15.11.2012
2576.	Cîmpan A. Lucian Adrian	P	26	22271	16.11.2007	15.11.2012
2577.	Cîmpean L. Sergiu Nicolae	P	26	22272	16.11.2007	15.11.2012
2578.	Cotuțu V. Nechita Florin	P	26	22273	16.11.2007	15.11.2012
2579.	Csatlos V. Imbre Janos	P	26	22274	16.11.2007	15.11.2012
2580.	Dobocan I. Gavril Vasile	P	26	22275	16.11.2007	15.11.2012
2581.	Dragoș I. Tiberiu Ioan	P	26	22276	16.11.2007	15.11.2012
2582.	Gălan I. Marțian	P	26	22277	16.11.2007	15.11.2012
2583.	Haiduc V. Teodor	P	26	22278	16.11.2007	15.11.2012
2584.	Har D. Dumitru	P	26	22279	16.11.2007	15.11.2012

Nr. crt.	Nume și prenume personal autorizat	Autorizație/Permis			Data eliberării	Valabilitate
		Tip	Serie	Număr		
2585.	Iagăr A. Cristian	P	26	22280	16.11.2007	15.11.2012
2586.	Kiss S. Tiberiu Vasile	P	26	22281	16.11.2007	15.11.2012
2587.	Moiș F. Florin Vasile	P	26	22282	16.11.2007	15.11.2012
2588.	Moldovan N. Nicolae	P	26	22283	16.11.2007	15.11.2012
2589.	Mureșan I. Simion	P	26	22284	16.11.2007	15.11.2012
2590.	Pop G. Claudiu Gheorghe	P	26	22285	16.11.2007	15.11.2012
2591.	Pop G. Mihai Ciprian	P	26	22286	16.11.2007	15.11.2012
2592.	Rus G. Gheorghe Radu	P	26	22287	16.11.2007	15.11.2012
2593.	Rus I. Ioan	P	26	22288	16.11.2007	15.11.2012
2594.	Topan I. Adrian	P	26	22289	16.11.2007	15.11.2012
2595.	Varga A. Zoltan	P	26	22290	16.11.2007	15.11.2012
2596.	Vesa G. Radu Cornel	P	26	22291	16.11.2007	15.11.2012
2597.	Baciu N. Cristian Călin	P	26	22292	16.11.2007	15.11.2012
2598.	Boboș E. Călin Emil	P	26	22293	16.11.2007	15.11.2012
2599.	Chișu T. Teodor	P	26	22294	16.11.2007	15.11.2012
2600.	Cimpan A. Lucian Adrian	P	26	22295	16.11.2007	15.11.2012
2601.	Cimpean L. Sergiu Nicolae	P	26	22296	16.11.2007	15.11.2012
2602.	Cotuțiu V. Nechita Florin	P	26	22297	16.11.2007	15.11.2012
2603.	Csatlos V. Imbre Janos	P	26	22298	16.11.2007	15.11.2012
2604.	Dobocan I. Gavril Vasile	P	26	22299	16.11.2007	15.11.2012
2605.	Gălan I. Marțian	P	26	22300	16.11.2007	15.11.2012
2606.	Haiduc V. Teodor	P	26	22301	16.11.2007	15.11.2012
2607.	Har D. Dumitru	P	26	22302	16.11.2007	15.11.2012
2608.	Iagăr A. Cristian	P	26	22303	16.11.2007	15.11.2012
2609.	Kiss S. Tiberiu Vasile	P	26	22304	16.11.2007	15.11.2012
2610.	Moiș F. Florin Vasile	P	26	22305	16.11.2007	15.11.2012
2611.	Moldovan N. Nicolae	P	26	22306	16.11.2007	15.11.2012
2612.	Mureșan I. Simion	P	26	22307	16.11.2007	15.11.2012
2613.	Pop G. Claudiu Gheorghe	P	26	22308	16.11.2007	15.11.2012
2614.	Pop G. Mihai Ciprian	P	26	22309	16.11.2007	15.11.2012
2615.	Rus G. Gheorghe Radu	P	26	22310	16.11.2007	15.11.2012
2616.	Rus I. Ioan	P	26	22311	16.11.2007	15.11.2012
2617.	Varga A. Zoltan	P	26	22312	16.11.2007	15.11.2012
2618.	Vesa G. Radu Cornel	P	26	22313	16.11.2007	15.11.2012
2619.	Baciu N. Cristian Călin	A	26	22314	16.11.2007	15.11.2012
2620.	Boboș E. Călin Emil	A	26	22315	16.11.2007	15.11.2012
2621.	Chișu T. Teodor	A	26	22316	16.11.2007	15.11.2012
2622.	Cimpan A. Lucian Adrian	A	26	22317	16.11.2007	15.11.2012
2623.	Cimpean L. Sergiu Nicolae	A	26	22318	16.11.2007	15.11.2012
2624.	Cotuțiu V. Nechita Florin	A	26	22319	16.11.2007	15.11.2012
2625.	Csatlos V. Imbre Janos	A	26	22320	16.11.2007	15.11.2012
2626.	Dobocan I. Gavril Vasile	A	26	22321	16.11.2007	15.11.2012
2627.	Dragoș I. Tiberiu Ioan	A	26	22322	16.11.2007	15.11.2012
2628.	Gălan I. Marțian	A	26	22323	16.11.2007	15.11.2012
2629.	Haiduc V. Teodor	A	26	22324	16.11.2007	15.11.2012
2630.	Har D. Dumitru	A	26	22325	16.11.2007	15.11.2012
2631.	Iagăr A. Cristian	A	26	22326	16.11.2007	15.11.2012
2632.	Kiss S. Tiberiu Vasile	A	26	22327	16.11.2007	15.11.2012

Nr. crt.	Nume și prenume personal autorizat	Autorizație/Permis			Data eliberării	Valabilitate
		Tip	Serie	Număr		
2633.	Moiș F. Florin Vasile	A	26	22328	16.11.2007	15.11.2012
2634.	Moldovan N. Nicolae	A	26	22329	16.11.2007	15.11.2012
2635.	Mureșan I. Simion	A	26	22330	16.11.2007	15.11.2012
2636.	Pop G. Claudiu Gheorghe	A	26	22331	16.11.2007	15.11.2012
2637.	Pop G. Mihai Ciprian	A	26	22332	16.11.2007	15.11.2012
2638.	Rus G. Gheorghe Radu	A	26	22333	16.11.2007	15.11.2012
2639.	Rus I. Ioan	A	26	22334	16.11.2007	15.11.2012
2640.	Topan I. Adrian	A	26	22335	16.11.2007	15.11.2012
2641.	Varga A. Zoltan	A	26	22336	16.11.2007	15.11.2012
2642.	Vesa G. Radu Cornel	A	26	22337	16.11.2007	15.11.2012
2643.	Vlonga N. Nicolae	A	45	22338	19.11.2007	18.11.2012
2644.	Trifoi P. Liviu	A	49	22339	19.11.2007	18.11.2012
2645.	Stoica G. Teodor Constantin	A	52	22340	19.11.2007	18.11.2012
2646.	Ilea T. Gheorghe Cornel	A	14	22341	10.10.2007	09.10.2012
2647.	Ianc I. Avram Nicolae	A	14	22342	10.10.2007	09.10.2012
2648.	Micula D. Gheorghe Viorel	A	14	22343	10.10.2007	09.10.2012
2649.	Creț F. Florin Viorel	A	14	22344	10.10.2007	09.10.2012
2650.	Țârlea I. Liviu Ioan	A	14	22345	10.10.2007	09.10.2012
2651.	Sălăjan I.E. Cătălin	A	14	22346	10.10.2007	09.10.2012
2652.	Iacob Ș. Vasile Florin	A	14	22347	10.10.2007	09.10.2012
2653.	Nan I. Adrian George	A	14	22348	10.10.2007	09.10.2012
2654.	Indreacan V. Marius Vasile	A	14	22349	10.10.2007	09.10.2012
2655.	Baias M. Alin Mircea	A	14	22350	10.10.2007	09.10.2012
2656.	Ungur O. Octavian Vasile	A	14	22351	10.10.2007	09.10.2012
2657.	Bere A. Alieta Paraschiva	A	14	22352	10.10.2007	09.10.2012
2658.	Leș N. C. Alin	A	14	22353	10.10.2007	09.10.2012
2659.	Fazekas A. Andrei	A	14	22354	10.10.2007	09.10.2012
2660.	Rus S. Cristina	A	14	22355	10.10.2007	09.10.2012
2661.	Ardelean I. Ionuț Marius	A	14	22356	10.10.2007	09.10.2012
2662.	Sabău A. Livia	A	14	22357	10.10.2007	09.10.2012
2663.	Pop C. Bogdan Ciprian	A	14	22358	10.10.2007	09.10.2012
2664.	Leș N.C. Alina	A	14	22359	10.10.2007	09.10.2012
2665.	Hoza G. Sebastian	A	14	22360	10.10.2007	09.10.2012
2666.	Palage I. Floarea Radovica	A	14	22361	10.10.2007	09.10.2012
2667.	Bartea N. Adriana	A	14	22362	10.10.2007	09.10.2012
2668.	Chifor N. Nicolae	A	26	22363	20.11.2007	19.11.2012
2669.	Girgan I. Ioan	A	26	22364	20.11.2007	19.11.2012
2670.	Maloi D. Florin	A	26	22365	20.11.2007	19.11.2012
2671.	Mureșan G. Gheorghe Adrian	A	26	22366	20.11.2007	19.11.2012
2672.	Neamț V. Cosmin	A	26	22367	20.11.2007	19.11.2012
2673.	Nechiu V. Valeriu	A	26	22368	20.11.2007	19.11.2012
2674.	Plajer T. Tiberiu	A	26	22369	20.11.2007	19.11.2012
2675.	Pop M. Eusebiu Marin	A	26	22370	20.11.2007	19.11.2012
2676.	Preda E. Emilian Daniel	A	26	22371	20.11.2007	19.11.2012
2677.	Zăpârțan P. Dănilă	A	26	22372	20.11.2007	19.11.2012
2678.	Maniu G. Gheorghe Radu	P	26	22373	12.10.2007	11.10.2012
2679.	Mureșan V. Claudiu Remus	P	26	22374	12.10.2007	11.10.2012
2680.	Măhălean A. Andrei	P	26	22375	12.10.2007	11.10.2012
2681.	Papferi I. Tiberiu	P	26	22376	12.10.2007	11.10.2012
2682.	Pop Rad E. Leonard Mustafa	P	26	22377	12.10.2007	11.10.2012
2683.	Șulumete I. Ioan Marin	P	26	22378	12.10.2007	11.10.2012

Nr. crt.	Nume și prenume personal autorizat	Autorizație/Permis			Data eliberării	Valabilitate
		Tip	Serie	Număr		
2684.	Câmpan I. Ioan Gheorghe	P	26	22379	12.10.2007	11.10.2012
2685.	Nechiti V. Valeriu	P	26	22380	12.10.2007	11.10.2012
2686.	Blăjan D. Felician Emil	P	26	22381	12.10.2007	11.10.2012
2687.	Pop T. Tomazian	P	26	22382	12.10.2007	11.10.2012
2688.	Popa I. Ioan Călin	P	26	22383	12.10.2007	11.10.2012
2689.	Bejenaru A. Victor	P	26	22384	12.10.2007	11.10.2012
2690.	Pleșa S. G. Dan Ioan	P	26	22385	12.10.2007	11.10.2012
2691.	Antal N. Nicolae Ludovic	P	26	22386	12.10.2007	11.10.2012
2692.	Papferi I. Tiberiu	P	26	22387	12.10.2007	11.10.2012
2693.	Bălaj G. Luca	A	24	22388	29.10.2007	28.10.2012
2694.	Tănase D. Ioana Maria	A	14	22389	29.10.2007	28.10.2012
2695.	Mihok-Ghezi F. Ioan	A	24	22390	12.11.2007	11.11.2012
2696.	Crucin T. Ioan Teofil	A	24	22391	12.11.2007	11.11.2012
2697.	Lupuțan D. Vasile	A	26	22392	02.10.2007	01.10.2012
2698.	Antal N. Nicolae Ludovic	A	26	22393	12.10.2007	11.10.2012
2699.	Papferi I. Tiberiu	A	26	22394	12.10.2007	11.10.2012
2700.	Peter V. Vasile	A	26	22395	12.10.2007	11.10.2012
2701.	Rahovan M. Mihai	A	26	22396	12.10.2007	11.10.2012
2702.	Maniu G. Gheorghe Radu	A	26	22397	12.10.2007	11.10.2012
2703.	Mureșan V. Claudius Remus	A	26	22398	12.10.2007	11.10.2012
2704.	Măhălean A. Andrei	A	26	22399	12.10.2007	11.10.2012
2705.	Pop Rad E. Leonard Mustafa	A	26	22400	12.10.2007	11.10.2012
2706.	Șulumete I. Ioan Marinel	A	26	22401	12.10.2007	11.10.2012
2707.	Burcă I. Eusebiu Florin	A	26	22402	12.10.2007	11.10.2012
2708.	Pop T. Tomazian	A	26	22403	12.10.2007	11.10.2012
2709.	Palfi I. Adrian	A	15	22404	12.11.2007	11.11.2012
2710.	Fildan L. Liviu	A	15	22405	12.11.2007	11.11.2012
2711.	Mălai F. Florin	A	15	22406	12.11.2007	11.11.2012
2712.	Frențiu V. Anicuța Tincuța	A	18	22407	12.11.2007	11.11.2012
2713.	Cicău G. Iacob Florin	A	53	22408	12.11.2007	11.11.2012
2714.	Lakatoș A. Ana Antonela	A	5	22409	12.11.2007	11.11.2012
2715.	Gliga P. Petru	A	24	22410	12.11.2007	11.11.2012
2716.	Răpan T. Ezechel	A	43	22411	21.11.2007	20.11.2012
2717.	Naghi V. Teodor	A	43	22412	21.11.2007	20.11.2012
2718.	Cojocnean Gh. Mihai Marius	A	43	22413	21.11.2007	20.11.2012
2719.	Cioncan L. Vasile	A	43	22414	21.11.2007	20.11.2012
2720.	Coman V. Vasile	A	43	22415	21.11.2007	20.11.2012
2721.	Scridon G. Gavrilă	A	6	22416	20.11.2007	19.07.2012
2722.	Holotă G. Ioan	A	15	22417	28.11.2007	27.11.2012
2723.	Onofrei A. Marius Alexandru	A	15	22418	28.11.2007	27.11.2012
2724.	Bote T. Ioan	A	15	22419	28.11.2007	27.11.2012
2725.	Hodiș G. Ioan Florin	A	15	22420	28.11.2007	27.11.2012
2726.	Ianc G. Marius Adrian	A	5	22421	28.11.2007	27.11.2012
2727.	Onuț A. Viorel	A	6	22422	28.11.2007	27.11.2012
2728.	Cuceac A. Octavian	A	53	22423	28.11.2007	27.11.2012
2729.	Tănase D. Ioana Maria	A	35	22424	28.11.2007	27.11.2012
2730.	Giurgiuman A. Gheorghe	A	24	22425	28.11.2007	27.11.2012
2731.	Reștea P. Gavril	A	24	22426	28.11.2007	27.11.2012
2732.	Bragaya T. Ioan	A	24	22427	28.11.2007	27.11.2012
2733.	Șuteu P. Petru	A	24	22428	28.11.2007	27.11.2012
2734.	Piscoli P. Ioan	A	24	22429	28.11.2007	27.11.2012
2735.	Gale V. Dumitru	A	24	22430	28.11.2007	27.11.2012
2736.	Carțș A. Ion Mircea	A	24	22431	28.11.2007	27.11.2012
2737.	Oprea M. Petru	A	43	22432	21.11.2007	20.11.2012

Nr. crt.	Nume și prenume personal autorizat	Autorizație/Permis			Data eliberării	Valabilitate
		Tip	Serie	Număr		
2738.	Cimpan Z. Marcel Paul	A	43	22433	29.11.2007	28.11.2012
2739.	Hașmașan A. Radu Marin	A	43	22434	29.11.2007	28.11.2012
2740.	Iepan I. Marius Ioan	A	43	22435	29.11.2007	28.11.2012
2741.	Ilca V. Ambrozie	A	43	22436	29.11.2007	28.11.2012
2742.	Juca I. Cristian Ioan	A	43	22437	29.11.2007	28.11.2012
2743.	Mezei V. Lucian	A	43	22438	29.11.2007	28.11.2012
2744.	Mureșan I. Ioan Dorel	A	43	22439	29.11.2007	28.11.2012
2745.	Mureșan P. Ioan Radu	A	43	22440	29.11.2007	28.11.2012
2746.	Nechiti V. Pavel	A	43	22441	29.11.2007	28.11.2012
2747.	Șileș I. Grigore Vasile	A	43	22442	29.11.2007	28.11.2012
2748.	Szasz A. Ioan Robert	A	43	22443	29.11.2007	28.11.2012
2749.	Andreica I. Ioan	A	53	22444	28.11.2007	27.11.2012
2750.	Cavași V. Augustin	A	53	22445	28.11.2007	27.11.2012
2751.	Toth A. Illes	A	53	22446	28.11.2007	27.11.2012
2752.	Nechiti G. Dionisie	A	14	22447	04.12.2007	03.12.2012
2753.	Sângeorzan I. Dorin	A	14	22448	04.12.2007	03.12.2012
2754.	Berche G. Gheorghe Ioan	A	14	22449	04.12.2007	03.12.2012
2755.	Pătruțiu A. Florin Aurel	A	14	22450	04.12.2007	03.12.2012
2756.	Lasca V. Dinu Marius	A	14	22451	04.12.2007	03.12.2012
2757.	Lasca V. Florin Vasile	A	14	22452	04.12.2007	03.12.2012
2758.	Mureșan M. Anca	A	14	22453	04.12.2007	03.12.2012
2759.	Boiciuc I. Vasile	A	1	22454	04.12.2007	03.12.2012
2760.	Sabadîș G. Gheorghe	A	1	22455	04.12.2007	03.12.2012
2761.	Cîmpianu G. Gheorghe	P	26	22456	03.12.2007	02.12.2012
2762.	Crăciun F. Viorel	P	26	22457	03.12.2007	02.12.2012
2763.	Meze T. Marcel	P	26	22458	03.12.2007	02.12.2012
2764.	Moldovan E. Dorin	P	26	22459	03.12.2007	02.12.2012
2765.	Cîmpianu G. Gheorghe	P	26	22460	03.12.2007	02.12.2012
2766.	Crăciun F. Viorel	P	26	22461	03.12.2007	02.12.2012
2767.	Meze T. Marcel	P	26	22462	03.12.2007	02.12.2012
2768.	Moldovan E. Dorin	P	26	22463	03.12.2007	02.12.2012
2769.	Dolean I. Ioan	P	26	22464	23.11.2007	22.11.2012
2770.	Matis Z. Zoltan	P	26	22465	23.11.2007	22.11.2012
2771.	Noje A. Vistrian	P	26	22466	23.11.2007	22.11.2012
2772.	Reinbold A. Rudolf	P	26	22467	23.11.2007	22.11.2012
2773.	Cîmpianu G. Gheorghe	P	26	22468	03.12.2007	02.12.2012
2774.	Moldovan E. Dorin	P	26	22469	03.12.2007	02.12.2012
2775.	Bălaj L. Florin Lazăr	P	26	22470	23.11.2007	22.11.2012
2776.	Bălănean G. Dănuț	P	26	22471	23.11.2007	22.11.2012
2777.	Betea L. Ciprian Emil	P	26	22472	23.11.2007	22.11.2012
2778.	Bonca V. Ștefan Viorel	P	26	22473	23.11.2007	22.11.2012
2779.	Borza G. Gheorghe	P	26	22474	23.11.2007	22.11.2012
2780.	Buda S. Sever	P	26	22475	23.11.2007	22.11.2012
2781.	Gligor T. Ioan Marian	P	26	22476	23.11.2007	22.11.2012
2782.	Junc C. Valeriu	P	26	22477	03.12.2007	02.12.2012
2783.	Lerinițiu T. Viorel	P	26	22478	03.12.2007	02.12.2012
2784.	Mara I. Ioan Dorel	P	26	22479	03.12.2007	02.12.2012
2785.	Mureșan I. Valentin	P	26	22480	03.12.2007	02.12.2012
2786.	One P. Radu	P	26	22481	03.12.2007	02.12.2012
2787.	Popa F. Gheorghe	P	26	22482	03.12.2007	02.12.2012
2788.	Porcar V. Sorin Liviu	P	26	22483	03.12.2007	02.12.2012
2789.	Sălăgian G. Adrian Tudorel	P	26	22484	03.12.2007	02.12.2012
2790.	Seica F. Florian Gheorghe	P	26	22485	03.12.2007	02.12.2012
2791.	Silaghi F. Francisc	P	26	22486	03.12.2007	02.12.2012

Nr. crt.	Nume și prenume personal autorizat	Autorizație/Permis			Data eliberării	Valabilitate
		Tip	Serie	Număr		
2792.	Simuț C. Ovidiu	P	26	22487	03.12.2007	02.12.2012
2793.	Cîmpianu G. Gheorghe	A	26	22488	03.12.2007	02.12.2012
2794.	Crăciun F. Viorel	A	26	22489	03.12.2007	02.12.2012
2795.	Kiss J. Iosif Robert	A	26	22490	03.12.2007	02.12.2012
2796.	Meze T. Marcel	A	26	22491	03.12.2007	02.12.2012
2797.	Moldovan E. Dorin	A	26	22492	03.12.2007	02.12.2012
2798.	Ștegeran G. Alin Dorin	A	26	22493	03.12.2007	02.12.2012
2799.	Baboș V. Gheorghe	A	26	22494	03.12.2007	02.12.2012
2800.	Călugăr I. Gheorghe	A	26	22495	03.12.2007	02.12.2012
2801.	Ciocian V. Nicolae	A	26	22496	03.12.2007	02.12.2012
2802.	Ciocmărian A. Ioan	A	26	22497	03.12.2007	02.12.2012
2803.	Fekete E. M. Janos Miklos	A	26	22498	03.12.2007	02.12.2012
2804.	Pop M. Ioan Mihai	A	26	22499	03.12.2007	02.12.2012
2805.	Bene G. Ioan Ovidiu	A	26	22500	03.12.2007	02.12.2012
2806.	Butaș V. Ioan Marius	A	26	22501	03.12.2007	02.12.2012
2807.	Făzăcaș I. Isai	A	26	22502	03.12.2007	02.12.2012
2808.	Oprîș V. Alin	A	26	22503	03.12.2007	02.12.2012
2809.	Szekely I. Francisc	A	26	22504	03.12.2007	02.12.2012
2810.	Benea F. Ioan	A	43	22505	06.12.2007	05.12.2012
2811.	Breb V. Florian	A	43	22506	06.12.2007	05.12.2012
2812.	Hoduț I. Vasile Gheorghe	A	43	22507	06.12.2007	05.12.2012
2813.	Pogan G. Florin	A	43	22508	06.12.2007	05.12.2012
2814.	Preda D. Narcis Gabriel	A	43	22509	06.12.2007	05.12.2012
2815.	Szasz A. Andrei	A	43	22510	06.12.2007	05.12.2012
2816.	Tirla T. Cristinela	A	43	22511	06.12.2007	05.12.2012
2817.	Moigrădean D. Daniel Emilu	A	43	22512	07.12.2007	06.12.2012
2818.	Onuț A. Viorel	A	6	22513	07.12.2007	06.12.2012
2819.	Ianc Gh. Marius Adrian	A	5	22514	07.12.2007	06.12.2012
2820.	Onuț A. Viorel	A	6	22515	07.12.2007	06.12.2012
2821.	Ianc Gh. Marius Adrian	A	5	22516	07.12.2007	06.12.2012
2822.	Abrudan Remus	P	26	22517	21.12.2007	20.12.2012
2823.	Bukos I. Ioan	P	26	22518	21.12.2007	20.12.2012
2824.	Cuibus I. Ioan	P	26	22519	21.12.2007	20.12.2012
2825.	Peter I. Ioan	P	26	22520	21.12.2007	20.12.2012
2826.	Popan G. Cosmin Gheorghe	P	26	22521	21.12.2007	20.12.2012
2827.	Ursuț G. Sorin	P	26	22522	21.12.2007	20.12.2012
2828.	Abrudan Remus	P	26	22523	21.12.2007	20.12.2012
2829.	Gubini G. Gheorghe	P	26	22524	21.12.2007	20.12.2012
2830.	Rusneac Ș. Ștefan	P	26	22525	21.12.2007	20.12.2012
2831.	Tomșa I. Ioan	P	26	22526	21.12.2007	20.12.2012
2832.	Urdaș Ș. Ștefan	P	26	22527	21.12.2007	20.12.2012
2833.	Giorgan I. Ioan	P	26	22528	21.12.2007	20.12.2012
2834.	Malovi D. Florin	P	26	22529	21.12.2007	20.12.2012
2835.	Mureșan G. Gheorghe Adrian	P	26	22530	21.12.2007	20.12.2012
2836.	Borca P. Pătru	A	26	22536	21.12.2007	20.12.2012
2837.	Crîșan I. Aurel	A	26	22537	21.12.2007	20.12.2012
2838.	Kovacs I. Atila	A	26	22538	21.12.2007	20.12.2012
2839.	Marc I. Tudor	A	26	22539	21.12.2007	20.12.2012
2840.	Măscășan E. Ionel	A	26	22540	21.12.2007	20.12.2012
2841.	Onișor P. Petru Cristian	A	26	22541	21.12.2007	20.12.2012
2842.	Ungur A. Sebastian Florin	A	26	22542	21.12.2007	20.12.2012
2843.	Bartha B. Benjamin	A	26	22543	21.12.2007	20.12.2012
2844.	Țopan V. Vasile Claudiu	A	1	22544	19.12.2007	18.12.2012
2845.	Mărginean V. Candin Valer	A	6	22545	20.12.2007	19.12.2012
2846.	Daraban E. Imre	A	15	22546	19.12.2007	18.12.2012
2847.	Vasile T. Traian	A	52	22547	21.12.2007	20.12.2012
2848.	Moș A. Nicolae	A	24	22548	20.12.2007	19.12.2012
2849.	Cristea I. Ioan	A	24	22549	20.12.2007	19.12.2012
2850.	Cobzaș G. Vasile	A	24	22550	19.12.2007	18.12.2012

Nr. crt.	Nume și prenume personal autorizat	Autorizație/Permis			Data eliberării	Valabilitate
		Tip	Serie	Număr		
2851.	Vădan V. Claudia Camelia	A	18	22551	19.12.2007	18.12.2012
2852.	Jurcan M. Mihai Vasile	A	5	22552	20.12.2007	19.12.2012
2853.	Pop C. Tania Mirela	A	5	22553	20.12.2007	19.12.2012
2854.	Știube G. Mihai	A	5	22554	20.12.2007	19.12.2012
2855.	Rus D. Florin Gheorghe	A	53	22555	19.12.2007	18.12.2012
2856.	Chiș M. Simion	A	1	22556	21.12.2007	20.12.2012
2857.	Tirean V. Vasile	A	1	22557	21.12.2007	20.12.2012
2858.	Vancea V. Vasile	A	1	22558	21.12.2007	20.12.2012
2859.	Onuț A. Viorel	A	6	22559	21.12.2007	20.12.2012
2860.	Bochiș P. Bogdan Raul	A	26	22560	21.12.2007	20.12.2012
2861.	Buzilă G. Stelian Mihai	A	26	22561	21.12.2007	20.12.2012
2862.	Matei I. Radu	A	26	22562	21.12.2007	20.12.2012
2863.	Damian A. Nicolae Arghir	A	6	22563	25.12.2007	24.12.2012
2864.	Ferenczi V. Șandor	A	6	22564	25.12.2007	24.12.2012
2865.	Jucan Z. Mircea	A	6	22565	25.12.2007	24.12.2012
2866.	Movilă S. Vasile	A	6	22566	25.12.2007	24.12.2012
2867.	Pop P. Alexandru	A	6	22567	25.12.2007	24.12.2012
2868.	Cuceac A. Octavian	A	53	22568	25.12.2007	24.12.2012
2869.	Damian C. Mihai	A	53	22569	25.12.2007	24.12.2012
2870.	Jurca I. Ilie	A	53	22570	25.12.2007	24.12.2012
2871.	Vele E. Emil	A	53	22571	25.12.2007	24.12.2012
2872.	Balaj G. Luca	A	24	22572	25.12.2007	24.12.2012
2873.	Suciu V. Gabriel	A	24	22573	25.12.2007	24.12.2012
2874.	Balint I. Nelu Dorinel	A	5	22574	26.12.2007	25.12.2012
2875.	Gliga P. Petru	A	24	22575	26.12.2007	25.12.2012
2876.	Jurcan M. Mihai Vasile	A	5	22576	26.12.2007	25.12.2012
2877.	Lakatoș A. Ana Antonela	A	5	22577	26.12.2007	25.12.2012
2878.	Marghițaș M. Marcel	A	53	22578	26.12.2007	25.12.2012
2879.	Scridon G. Gavrilă	A	6	22579	26.12.2007	25.12.2012
2880.	Știube G. Gavril Mihai	A	5	22580	26.12.2007	25.12.2012
2881.	Pop C. Tania Mirela	A	5	22581	26.12.2007	25.12.2012
2882.	Ungur F. Gligore	A	6	22582	26.12.2007	25.12.2012
2883.	Balint I. Nelu Dorinel	A	5	22583	07.12.2007	06.12.2012
2884.	Jurcan M. Mihai Vasile	A	5	22584	07.12.2007	06.12.2012
2885.	Lakatoș A. Ana Antonela	A	5	22585	07.12.2007	06.12.2012
2886.	Scridon G. Gavrilă	A	6	22586	07.12.2007	06.12.2012
2887.	Știube G. Gavril Mihai	A	5	22587	07.12.2007	06.12.2012
2888.	Pop C. Tania Mirela	A	5	22588	07.12.2007	06.12.2012
2889.	Ungur F. Gligore	A	6	22589	07.12.2007	06.12.2012
2890.	Avram I. Dan	A	6	23001	02.07.2007	01.07.2012
2891.	Bordeianu A. Emil	A	6	23002	02.07.2007	01.07.2012
2892.	Bulgaru D. Mihai	A	6	23003	02.07.2007	01.07.2012
2893.	Ciobîrcă I. Ioan	A	6	23004	02.07.2007	01.07.2012
2894.	Cireș S. Nelu	A	6	23005	02.07.2007	01.07.2012
2895.	Cutinici V. Viorel	A	6	23006	02.07.2007	01.07.2012
2896.	Fluture V. Constantin	A	6	23007	02.07.2007	01.07.2012
2897.	Luca A. Nelu	A	6	23008	02.07.2007	01.07.2012
2898.	Miteșcu I. Ioan	A	6	23009	02.07.2007	01.07.2012
2899.	Pascal V. Viorel	A	6	23010	02.07.2007	01.07.2012
2900.	Pavel Gh. Maricel	A	6	23011	02.07.2007	01.07.2012
2901.	Polojan A. Petrică	A	6	23012	02.07.2007	01.07.2012
2902.	Sauciu A. Emil	A	6	23013	02.07.2007	01.07.2012
2903.	Tataru D. Janică	A	6	23014	02.07.2007	01.07.2012
2904.	Tataru Gh. Sandu	A	6	23015	02.07.2007	01.07.2012
2905.	Balan T. Costel	A	5	23016	02.07.2007	01.07.2012
2906.	Balaur Gh. Eugen	A	5	23017	02.07.2007	01.07.2012
2907.	Catun I. Victor	A	5	23018	02.07.2007	01.07.2012
2908.	Ciuraru I. Marin	A	5	23019	02.07.2007	01.07.2012
2909.	Chirilă N. Nicolae	A	5	23020	02.07.2007	01.07.2012

Nr. crt.	Nume și prenume personal autorizat	Autorizație/Permis			Data eliberării	Valabilitate
		Tip	Serie	Număr		
2910.	Chirilă Rotaru Gh. Tatiana	A	5	23021	02.07.2007	01.07.2012
2911.	Fluture V. Ionel	A	5	23022	02.07.2007	01.07.2012
2912.	Hazu M. Florin	A	5	23023	02.07.2007	01.07.2012
2913.	Lupașcu D. Mihăiță Alen	A	5	23024	02.07.2007	01.07.2012
2914.	Mazilu Gh. Adrian Cristin	A	5	23025	02.07.2007	01.07.2012
2915.	Mihordea V. Dorin	A	5	23026	02.07.2007	01.07.2012
2916.	Onofrei A. Gheorghită	A	5	23027	02.07.2007	01.07.2012
2917.	Onofrei D. Mihaela	A	5	23028	02.07.2007	01.07.2012
2918.	Pruteanu N. Doinița	A	5	23029	02.07.2007	01.07.2012
2919.	Solca P. Petru	A	5	23030	02.07.2007	01.07.2012
2920.	Tocană V. Jan	A	5	23031	02.07.2007	01.07.2012
2921.	Avram I. Dan	A	6	23032	02.07.2007	01.07.2012
2922.	Bordeianu A. Emil	A	6	23033	02.07.2007	01.07.2012
2923.	Bulgaru D. Mihai	A	6	23034	02.07.2007	01.07.2012
2924.	Ciobîrcă I. Ioan	A	6	23035	02.07.2007	01.07.2012
2925.	Cireș S. Nelu	A	6	23036	02.07.2007	01.07.2012
2926.	Cutinici V. Viorel	A	6	23037	02.07.2007	01.07.2012
2927.	Fluture V. Constantin	A	6	23038	02.07.2007	01.07.2012
2928.	Luca A. Nelu	A	6	23039	02.07.2007	01.07.2012
2929.	Mitescu I. Ioan	A	6	23040	02.07.2007	01.07.2012
2930.	Pascal V. Viorel	A	6	23041	02.07.2007	01.07.2012
2931.	Pavel Gh. Maricel	A	6	23042	02.07.2007	01.07.2012
2932.	Polojan A. Petrică	A	6	23043	02.07.2007	01.07.2012
2933.	Sauciuc A. Emil	A	6	23044	02.07.2007	01.07.2012
2934.	Tataru D. Janică	A	6	23045	02.07.2007	01.07.2012
2935.	Tataru Gh. Sandu	A	6	23046	02.07.2007	01.07.2012
2936.	Balan T. Costel	A	5	23047	02.07.2007	01.07.2012
2937.	Balaur Gh. Eugen	A	5	23048	02.07.2007	01.07.2012
2938.	Catun I. Victor	A	5	23049	02.07.2007	01.07.2012
2939.	Ciuraru I. Marin	A	5	23050	02.07.2007	01.07.2012
2940.	Chirilă N. Nicolae	A	5	23051	02.07.2007	01.07.2012
2941.	Chirilă Rotaru Gh. Tatiana	A	5	23052	02.07.2007	01.07.2012
2942.	Fluture V. Ionel	A	5	23053	02.07.2007	01.07.2012
2943.	Hazu M. Florin	A	5	23054	02.07.2007	01.07.2012
2944.	Lupașcu D. Mihăiță Alen	A	5	23055	02.07.2007	01.07.2012
2945.	Mazilu Gh. Adrian Cristin	A	5	23056	02.07.2007	01.07.2012
2946.	Mihordea V. Dorin	A	5	23057	02.07.2007	01.07.2012
2947.	Onofrei A. Gheorghită	A	5	23058	02.07.2007	01.07.2012
2948.	Onofrei D. Mihaela	A	5	23059	02.07.2007	01.07.2012
2949.	Pruteanu N. Doinița	A	5	23060	02.07.2007	01.07.2012
2950.	Solca P. Petru	A	5	23061	02.07.2007	01.07.2012
2951.	Tocană V. Jan	A	5	23062	02.07.2007	01.07.2012
2952.	Avram I. Dan	A	6	23063	02.07.2007	01.07.2012
2953.	Bordeianu A. Emil	A	6	23064	02.07.2007	01.07.2012
2954.	Bulgaru D. Mihai	A	6	23065	02.07.2007	01.07.2012
2955.	Ciobîrcă I. Ioan	A	6	23066	02.07.2007	01.07.2012
2956.	Cireș S. Nelu	A	6	23067	02.07.2007	01.07.2012
2957.	Cutinici V. Viorel	A	6	23068	02.07.2007	01.07.2012
2958.	Fluture V. Constantin	A	6	23069	02.07.2007	01.07.2012
2959.	Luca A. Nelu	A	6	23070	02.07.2007	01.07.2012
2960.	Mitescu I. Ioan	A	6	23071	02.07.2007	01.07.2012
2961.	Pascal V. Viorel	A	6	23072	02.07.2007	01.07.2012
2962.	Pavel Gh. Maricel	A	6	23073	02.07.2007	01.07.2012
2963.	Polojan A. Petrică	A	6	23074	02.07.2007	01.07.2012
2964.	Sauciuc A. Emil	A	6	23075	02.07.2007	01.07.2012
2965.	Tataru D. Janică	A	6	23076	02.07.2007	01.07.2012
2966.	Tataru Gh. Sandu	A	6	23077	02.07.2007	01.07.2012
2967.	Balan T. Costel	A	5	23078	02.07.2007	01.07.2012
2968.	Balaur Gh. Eugen	A	5	23079	02.07.2007	01.07.2012
2969.	Catun I. Victor	A	5	23080	02.07.2007	01.07.2012
2970.	Ciuraru I. Marin	A	5	23081	02.07.2007	01.07.2012
2971.	Chirilă N. Nicolae	A	5	23082	02.07.2007	01.07.2012
2972.	Chirilă Rotaru Gh. Tatiana	A	5	23083	02.07.2007	01.07.2012
2973.	Fluture V. Ionel	A	5	23084	02.07.2007	01.07.2012
2974.	Hazu M. Florin	A	5	23085	02.07.2007	01.07.2012

Nr. crt.	Nume și prenume personal autorizat	Autorizație/Permis			Data eliberării	Valabilitate
		Tip	Serie	Număr		
2975.	Lupașcu D. Mihăiță Alen	A	5	23086	02.07.2007	01.07.2012
2976.	Mazilu Gh. Adrian Cristin	A	5	23087	02.07.2007	01.07.2012
2977.	Mihordea V. Dorin	A	5	23088	02.07.2007	01.07.2012
2978.	Onofrei A. Gheorghită	A	5	23089	02.07.2007	01.07.2012
2979.	Onofrei D. Mihaela	A	5	23090	02.07.2007	01.07.2012
2980.	Pruteanu N. Doinița	A	5	23091	02.07.2007	01.07.2012
2981.	Solca P. Petru	A	5	23092	02.07.2007	01.07.2012
2982.	Tocană V. Jan	A	5	23093	02.07.2007	01.07.2012
2983.	Avram I. Dan	A	6	23094	02.07.2007	01.07.2012
2984.	Bordeianu A. Emil	A	6	23095	02.07.2007	01.07.2012
2985.	Bulgaru D. Mihai	A	6	23096	02.07.2007	01.07.2012
2986.	Ciobîrcă I. Ioan	A	6	23097	02.07.2007	01.07.2012
2987.	Cireș S. Nelu	A	6	23098	02.07.2007	01.07.2012
2988.	Cutinici V. Viorel	A	6	23099	02.07.2007	01.07.2012
2989.	Fluture V. Constantin	A	6	23100	02.07.2007	01.07.2012
2990.	Luca A. Nelu	A	6	23101	02.07.2007	01.07.2012
2991.	Mitescu I. Ioan	A	6	23102	02.07.2007	01.07.2012
2992.	Pascal V. Viorel	A	6	23103	02.07.2007	01.07.2012
2993.	Pavel Gh. Maricel	A	6	23104	02.07.2007	01.07.2012
2994.	Polojan A. Petrică	A	6	23105	02.07.2007	01.07.2012
2995.	Sauciuc A. Emil	A	6	23106	02.07.2007	01.07.2012
2996.	Tataru D. Janică	A	6	23107	02.07.2007	01.07.2012
2997.	Tataru Gh. Sandu	A	6	23108	02.07.2007	01.07.2012
2998.	Păsăilă C. Virgil	A	1	23109	15.06.2007	14.06.2012
2999.	Ilaș G. Ioan	A	1	23110	15.06.2007	14.06.2012
3000.	Cenușă I. Nicolae	A	1	23111	15.06.2007	14.06.2012
3001.	Cojocaru A. Neculai	A	14	23113	15.06.2007	14.06.2012
3002.	Zamcanu E. Cristian	A	14	23114	15.06.2007	14.06.2012
3003.	Rață E. Petronela	A	14	23115	15.06.2007	14.06.2012
3004.	Brânzei N. Doina Maria	A	14	23116	15.06.2007	14.06.2012
3005.	Păsăilă C. Virgil	A	1	23117	15.06.2007	14.06.2012
3006.	Ilaș G. Ioan	A	1	23118	15.06.2007	14.06.2012
3007.	Cenușă I. Nicolae	A	1	23119	15.06.2007	14.06.2012
3008.	Crețan C. Gheorghe	A	1	23120	15.06.2007	14.06.2012
3009.	Cojocaru A. Neculai	A	14	23121	15.06.2007	14.06.2012
3010.	Zamcanu E. Cristian	A	14	23122	15.06.2007	14.06.2012
3011.	Rață E. Petronela	A	14	23123	15.06.2007	14.06.2012
3012.	Brânzei N. Doina Maria	A	14	23124	15.06.2007	14.06.2012
3013.	Cojocaru A. Neculai	A	14	23125	15.06.2007	14.06.2012
3014.	Zamcanu E. Cristian	A	14	23126	15.06.2007	14.06.2012
3015.	Rață E. Petronela	A	14	23127	15.06.2007	14.06.2012
3016.	Brânzei N. Doina Maria	A	14	23128	15.06.2007	14.06.2012
3017.	Bosancu A. Lazăr Gheorghe	A	14	23130	24.09.2007	23.09.2012
3018.	Ciurea I. Bogdan	A	14	23131	24.09.2007	23.09.2012
3019.	Tâmpescu F. Cristian Ionel	A	14	23132	24.09.2007	23.09.2012
3020.	Târță A. Vasile Daniel	A	14	23133	24.09.2007	23.09.2012
3021.	Irimia O. Florin Vasile	A	14	23134	24.09.2007	23.09.2012
3022.	Dascălu G. Ciprian Griguiță	A	14	23135	24.09.2007	23.09.2012
3023.	Axenteoi M. Verona	A	14	23136	24.09.2007	23.09.2012
3024.	Bucataru I. Sorin	A	14	23137	24.09.2007	23.09.2012
3025.	Irimia I. Carmen	A	14	23138	24.09.2007	23.09.2012
3026.	Mănuța M. Dragoș	A	14	23139	24.09.2007	23.09.2012
3027.	Mihalcea C. Vasiliță	A	14	23140	24.09.2007	23.09.2012
3028.	Frățianu V. Andrei	A	1	23141	24.09.2007	23.09.2012
3029.	Cojocaru D. Gelu	A	1	23142	24.09.2007	23.09.2012
3030.	Bursuc M. Gică	A	1	23143	24.09.2007	23.09.2012
3031.	Chiriță A. Mircea	A	1	23144	24.09.2007	23.09.2012

Nr. crt.	Nume și prenume personal autorizat	Autorizație/Permis			Data eliberării	Valabilitate
		Tip	Serie	Număr		
3032.	Frațjan C. Daniel Marian	A	1	23145	24.09.2007	23.09.2012
3033.	Scorpie Gh. Dorel	A	1	23146	24.09.2007	23.09.2012
3034.	Popa C. Cătălin Alexandru	A	1	23147	24.09.2007	23.09.2012
3035.	Orzan V. Valentin	A	14	23148	24.09.2007	23.09.2012
3036.	Maxim I. Cătălin	A	14	23149	24.09.2007	23.09.2012
3037.	Munteanu C. Florin	A	14	23150	24.09.2007	23.09.2012
3038.	Rotaru Ghe. Tudor	A	14	23151	24.09.2007	23.09.2012
3039.	Antohi C. Arhire	A	14	23152	24.09.2007	23.09.2012
3040.	Titirca I. Marcela	A	14	23153	24.09.2007	23.09.2012
3041.	Groza P. Viorel	A	14	23154	24.09.2007	23.09.2012
3042.	Dudău Ghi. Gheorghe	A	14	23155	24.09.2007	23.09.2012
3043.	Holban C. Constantin Eusebiu	A	14	23156	24.09.2007	23.09.2012
3044.	Movilianu C. Dumitru Viorel	A	14	23157	24.09.2007	23.09.2012
3045.	Cojocaru C. Cristinel	A	14	23158	24.09.2007	23.09.2012
3046.	Buleu G. Constantin	A	1	23159	24.09.2007	23.09.2012
3047.	Chiriac G. Vasile	A	1	23160	24.09.2007	23.09.2012
3048.	Dascălu D. Florin Dănuț	A	1	23161	24.09.2007	23.09.2012
3049.	Donici Munteanu G. Ioan	A	1	23162	24.09.2007	23.09.2012
3050.	Ferariu C. Cristian	A	1	23163	24.09.2007	23.09.2012
3051.	Grosu V. Ioan Dănuț	A	1	23164	24.09.2007	23.09.2012
3052.	Murgoci I. Dumitru Gheorghită	A	1	23165	24.09.2007	23.09.2012
3053.	Prostire D. Dumitru	A	1	23166	24.09.2007	23.09.2012
3054.	Roșca V. Victor	A	1	23167	24.09.2007	23.09.2012
3055.	Savin G. Nelu	A	1	23168	24.09.2007	23.09.2012
3056.	Seserman M. Vasile	A	1	23169	24.09.2007	23.09.2012
3057.	Sorohan V. Gherghe	A	1	23170	24.09.2007	23.09.2012
3058.	Vlădică Ivanov F. Lucian	A	1	23171	24.09.2007	23.09.2012
3059.	Bosancu A. Lazăr Gheorghe	A	14	23172	24.09.2007	23.09.2012
3060.	Ciurea I. Bogdan	A	14	23173	24.09.2007	23.09.2012
3061.	Tâmpescu F. Cristian Ionel	A	14	23174	24.09.2007	23.09.2012
3062.	Târță A. Vasile Daniel	A	14	23175	24.09.2007	23.09.2012
3063.	Irimia O. Florin Vasile	A	14	23176	24.09.2007	23.09.2012
3064.	Dascălu G. Ciprian Grigută	A	14	23177	24.09.2007	23.09.2012
3065.	Axenteoi M. Verona	A	14	23178	24.09.2007	23.09.2012
3066.	Bucataru I. Sorin	A	14	23179	24.09.2007	23.09.2012
3067.	Irimia I. Carmen	A	14	23180	24.09.2007	23.09.2012
3068.	Mănuța M. Dragoș	A	14	23181	24.09.2007	23.09.2012
3069.	Mihalcea C. Vasiliică	A	14	23182	24.09.2007	23.09.2012
3070.	Mihalcea C. Vasiliică	A	14	23183	24.09.2007	23.09.2012
3071.	Frățianu V. Andrei	A	1	23184	24.09.2007	23.09.2012
3072.	Frățianu V. Andrei	A	1	23185	24.09.2007	23.09.2012
3073.	Cojocaru D. Gelu	A	1	23186	24.09.2007	23.09.2012
3074.	Bursuc M. Gică	A	1	23187	24.09.2007	23.09.2012
3075.	Chiriță A. Mircea	A	1	23188	24.09.2007	23.09.2012
3076.	Frațjan C. Daniel Marian	A	1	23189	24.09.2007	23.09.2012
3077.	Frațjan C. Daniel Marian	A	1	23190	24.09.2007	23.09.2012
3078.	Scorpie Gh. Dorel	A	1	23191	24.09.2007	23.09.2012
3079.	Scorpie Gh. Dorel	A	1	23192	24.09.2007	23.09.2012
3080.	Popa C. Cătălin Alexandru	A	1	23193	24.09.2007	23.09.2012
3081.	Popa C. Cătălin Alexandru	A	1	23194	24.09.2007	23.09.2012
3082.	Orzan V. Valentin	A	14	23195	24.09.2007	23.09.2012
3083.	Maxim I. Cătălin	A	14	23196	24.09.2007	23.09.2012

Nr. crt.	Nume și prenume personal autorizat	Autorizație/Permis			Data eliberării	Valabilitate
		Tip	Serie	Număr		
3084.	Munteanu C. Florin	A	14	23197	24.09.2007	23.09.2012
3085.	Rotaru Ghe. Tudor	A	14	23198	24.09.2007	23.09.2012
3086.	Antohi C. Arhire	A	14	23199	24.09.2007	23.09.2012
3087.	Titirca I. Marcela	A	14	23200	24.09.2007	23.09.2012
3088.	Groza P. Viorel	A	14	23201	24.09.2007	23.09.2012
3089.	Dudău Ghi. Gheorghe	A	14	23202	24.09.2007	23.09.2012
3090.	Holban C. Constantin Eusebiu	A	14	23203	24.09.2007	23.09.2012
3091.	Movilianu C. Dumitru Viorel	A	14	23204	24.09.2007	23.09.2012
3092.	Cojocaru C. Cristinel	A	14	23205	24.09.2007	23.09.2012
3093.	Buleu G. Constantin	A	1	23206	24.09.2007	23.09.2012
3094.	Chiriac G. Vasile	A	1	23207	24.09.2007	23.09.2012
3095.	Dascălu D. Florin Dănuț	A	1	23208	24.09.2007	23.09.2012
3096.	Donici Munteanu G. Ioan	A	1	23209	24.09.2007	23.09.2012
3097.	Ferariu C. Cristian	A	1	23210	24.09.2007	23.09.2012
3098.	Grosu V. Ioan Dănuț	A	1	23211	24.09.2007	23.09.2012
3099.	Murgoci I. Dumitru Gheorghită	A	1	23212	24.09.2007	23.09.2012
3100.	Prostire D. Dumitru	A	1	23213	24.09.2007	23.09.2012
3101.	Roșca V. Victor	A	1	23214	24.09.2007	23.09.2012
3102.	Savin G. Nelu	A	1	23215	24.09.2007	23.09.2012
3103.	Seserman M. Vasile	A	1	23216	24.09.2007	23.09.2012
3104.	Sorohan V. Gherghe	A	1	23217	24.09.2007	23.09.2012
3105.	Vlădică Ivanov F. Lucian	A	1	23218	24.09.2007	23.09.2012
3106.	Bosancu A. Lazăr Gheorghe	A	14	23219	24.09.2007	23.09.2012
3107.	Ciurea I. Bogdan	A	14	23220	24.09.2007	23.09.2012
3108.	Tâmpescu F. Cristian Ionel	A	14	23221	24.09.2007	23.09.2012
3109.	Târță A. Vasile Daniel	A	14	23222	24.09.2007	23.09.2012
3110.	Irimia O. Florin Vasile	A	14	23223	24.09.2007	23.09.2012
3111.	Dascălu G. Ciprian Grigută	A	14	23224	24.09.2007	23.09.2012
3112.	Axenteoi M. Verona	A	14	23225	24.09.2007	23.09.2012
3113.	Bucataru I. Sorin	A	14	23226	24.09.2007	23.09.2012
3114.	Irimia I. Carmen	A	14	23227	24.09.2007	23.09.2012
3115.	Mănuța M. Dragoș	A	14	23228	24.09.2007	23.09.2012
3116.	Mihalcea C. Vasiliică	A	14	23229	24.09.2007	23.09.2012
3117.	Orzan V. Valentin	A	14	23230	24.09.2007	23.09.2012
3118.	Maxim I. Cătălin	A	14	23231	24.09.2007	23.09.2012
3119.	Munteanu C. Florin	A	14	23232	24.09.2007	23.09.2012
3120.	Rotaru Ghe. Tudor	A	14	23233	24.09.2007	23.09.2012
3121.	Antohi C. Arhire	A	14	23234	24.09.2007	23.09.2012
3122.	Titirca I. Marcela	A	14	23235	24.09.2007	23.09.2012
3123.	Groza P. Viorel	A	14	23236	24.09.2007	23.09.2012
3124.	Dudău Ghi. Gheorghe	A	14	23237	24.09.2007	23.09.2012
3125.	Holban C. Constantin Eusebiu	A	14	23238	24.09.2007	23.09.2012
3126.	Movilianu C. Dumitru Viorel	A	14	23239	24.09.2007	23.09.2012
3127.	Cojocaru C. Cristinel	A	14	23240	24.09.2007	23.09.2012
3128.	Caltea P. Veronica	A	01	24001	15.02.2007	14.02.2012
3129.	Anton Gh. Mihaela-Stela	A	01	24002	15.02.2007	14.02.2012
3130.	Iarcă D. Alexandrina	A	01	24003	15.02.2007	14.02.2012
3131.	Aduducăi C. Maria	A	01	24004	15.02.2007	14.02.2012
3132.	Gavrilcoaei V. Mareta	A	18	24005	15.02.2007	14.02.2012
3133.	Iomer E. Iurdanur	A	18	24006	15.02.2007	14.02.2012
3134.	Manea T. Ioana	A	18	24007	15.02.2007	14.02.2012

Nr. crt.	Nume și prenume personal autorizat	Autorizație/Permis			Data eliberării	Valabilitate
		Tip	Serie	Număr		
3135.	Șerban C. Lucia	A	18	24008	15.02.2007	14.02.2012
3136.	Tudose C. Florina-Veronica	A	18	24009	15.02.2007	14.02.2012
3137.	Dăbulici I. Nicolae	A	22	24010	06.02.2007	05.02.2012
3138.	Ciurescu F. Ioan	A	14	24011	09.05.2007	08.05.2012
3139.	Dragomirescu S. Sabin	A	14	24012	09.05.2007	08.05.2012
3140.	Draguț I. Dorel	A	14	24013	09.05.2007	08.05.2012
3141.	Emursa R. Dilaver	A	14	24014	09.05.2007	08.05.2012
3142.	Fronea F. Viorel	A	14	24015	09.05.2007	08.05.2012
3143.	Grigore A. Florin	A	14	24016	09.05.2007	08.05.2012
3144.	Iacob A. Felix	A	14	24017	09.05.2007	08.05.2012
3145.	Menasan G. Genan	A	14	24018	09.05.2007	08.05.2012
3146.	Mitroi M. Toni Germin	A	14	24019	09.05.2007	08.05.2012
3147.	Uța S. Costinel	A	14	24020	09.05.2007	08.05.2012
3148.	Caldararu Gh. Ionel	A	53	24021	09.05.2007	08.05.2012
3149.	Cretu V. Vasile	A	53	24022	09.05.2007	08.05.2012
3150.	Dragan C. Marian Mircea	A	53	24023	09.05.2007	08.05.2012
3151.	Georgescu V. Constantin	A	53	24024	09.05.2007	08.05.2012
3152.	Mocanu Gh. Costel	A	53	24025	09.05.2007	08.05.2012
3153.	Stanciu Gh. Adrian	A	53	24026	09.05.2007	08.05.2012
3154.	Tanase E. George	A	53	24027	09.05.2007	08.05.2012
3155.	Azoitei P. Adrian	A	24	24028	09.05.2007	08.05.2012
3156.	Catarama C. George	A	24	24029	09.05.2007	08.05.2012
3157.	Ciobanășu I. Cătălin Florin	A	24	24030	09.05.2007	08.05.2012
3158.	Croitoru I. Gabriel	A	24	24031	09.05.2007	08.05.2012
3159.	Dentu I. Costel	A	24	24032	09.05.2007	08.05.2012
3160.	Enache D. Ștefan	A	24	24033	09.05.2007	08.05.2012
3161.	Mihăileanu G. Mădălin Cristian	A	24	24034	09.05.2007	08.05.2012
3162.	Pruna D. Dumitru	A	24	24035	09.05.2007	08.05.2012
3163.	Tanase N. Dan Claudiu	A	24	24036	09.05.2007	08.05.2012
3164.	Tofan D. Stelică	A	24	24037	09.05.2007	08.05.2012
3165.	Bolboacă C. Aura	A	01	24038	09.05.2007	08.05.2012
3166.	Burcea M. Sandală	A	01	24039	09.05.2007	08.05.2012
3167.	Caracudă T. Elena	A	01	24040	09.05.2007	08.05.2012
3168.	Cucoș I. Aurora	A	01	24041	09.05.2007	08.05.2012
3169.	Datcu P. Ștefania Luminița	A	01	24042	09.05.2007	08.05.2012
3170.	Encică Gh. Sica	A	01	24043	09.05.2007	08.05.2012
3171.	Eșanu Gh. Maria	A	01	24044	09.05.2007	08.05.2012
3172.	Guța A. Florica	A	01	24045	09.05.2007	08.05.2012
3173.	Jilcu V. Rodica	A	01	24046	09.05.2007	08.05.2012
3174.	Lungu P. Maria Loredana	A	01	24047	09.05.2007	08.05.2012
3175.	Marin G. Rodica	A	01	24048	09.05.2007	08.05.2012
3176.	Rășnoveanu D. Cornelia	A	01	24049	09.05.2007	08.05.2012
3177.	Ristea Șt. Marioara	A	01	24050	09.05.2007	08.05.2012
3178.	Văleanu I. Vasilica	A	01	24051	09.05.2007	08.05.2012
3179.	Aldea C. Marioara	A	19	24052	09.05.2007	08.05.2012
3180.	Badea T. Ștefana	A	19	24053	09.05.2007	08.05.2012
3181.	Botoșaru I. Cornelia Gabriela	A	19	24054	09.05.2007	08.05.2012
3182.	Busuic V. Eugenia	A	19	24055	09.05.2007	08.05.2012
3183.	Ciolac T. Laura	A	19	24056	09.05.2007	08.05.2012
3184.	Chirița Șt. Mihaela	A	19	24057	09.05.2007	08.05.2012
3185.	Cocoloș Gh. Silvia	A	19	24058	09.05.2007	08.05.2012

Nr. crt.	Nume și prenume personal autorizat	Autorizație/Permis			Data eliberării	Valabilitate
		Tip	Serie	Număr		
3186.	Coviț P. Olga	A	19	24059	09.05.2007	08.05.2012
3187.	Ene I. Constantina	A	19	24060	09.05.2007	08.05.2012
3188.	Faliboga N. Georgeta	A	19	24061	09.05.2007	08.05.2012
3189.	Gevelegian Gh. Cristalia	A	19	24062	09.05.2007	08.05.2012
3190.	Guliăș I. Camelia	A	19	24063	09.05.2007	08.05.2012
3191.	Marin D. Maria	A	19	24064	09.05.2007	08.05.2012
3192.	Mitroi I. Stela	A	19	24065	09.05.2007	08.05.2012
3193.	Pascal T. Manuela Gina	A	19	24066	09.05.2007	08.05.2012
3194.	Ristea P. Dochita	A	19	24067	09.05.2007	08.05.2012
3195.	Sandiu I. Gabriela	A	19	24068	09.05.2007	08.05.2012
3196.	Toci Gh. Fânica	A	19	24069	09.05.2007	08.05.2012
3197.	Toma I. Nela Mirela	A	19	24070	09.05.2007	08.05.2012
3198.	Ștefan I. Vasile	A	27	24071	15.05.2007	14.05.2012
3199.	Baicu I. Vasile	A	26	24072	15.05.2007	14.05.2012
3200.	Baicu I. Vasile	P	26	24073	15.05.2007	14.05.2012
3201.	Drăgoi I. Gheorghe	A	26	24074	19.03.2007	18.03.2012
3202.	Drăgoi I. Gheorghe	P	26	24075	19.03.2007	18.03.2012
3203.	Drăgoi I. Gheorghe	P	26	24076	19.03.2007	18.03.2012
3204.	Drăgoi I. Gheorghe	P	26	24077	19.03.2007	18.03.2012
3205.	Mihart C. Eugen	A	26	24078	10.05.2007	09.05.2012
3206.	Mihart C. Eugen	A	26	24079	10.05.2007	09.05.2012
3207.	Moldovan A. Melente	A	26	24080	10.05.2007	09.05.2012
3208.	Mihart C. Eugen	P	26	24081	10.05.2007	09.05.2012
3209.	Mihart C. Eugen	P	26	24082	10.05.2007	09.05.2012
3210.	Mihart C. Eugen	P	26	24083	10.05.2007	09.05.2012
3211.	Tutu I. Florea	A	10	24084	30.04.2007	29.04.2012
3212.	Mihon R. Nicolae	A	54	24085	30.04.2007	29.04.2012
3213.	Mihon R. Nicolae	A	54	24086	30.04.2007	29.04.2012
3214.	Andrei D. Ion	A	14	24087	30.04.2007	29.04.2012
3215.	Burciu V. Neculai	A	14	24088	30.04.2007	29.04.2012
3216.	Carp Gh. Gheorghe	A	14	24089	30.04.2007	29.04.2012
3217.	Carp Gh. Gheorghe	A	14	24090	30.04.2007	29.04.2012
3218.	Dobrescu V. Ion	A	14	24091	30.04.2007	29.04.2012
3219.	Ion I. Ioan	A	14	24092	30.04.2007	29.04.2012
3220.	Grebă V. Ion	A	14	24093	30.04.2007	29.04.2012
3221.	Grebă V. Ion	A	14	24094	30.04.2007	29.04.2012
3222.	Ioana F. Georgiana	A	14	24095	30.04.2007	29.04.2012
3223.	Papacioc M. Petre	A	14	24096	30.04.2007	29.04.2012
3224.	Papacioc M. Petre	A	14	24097	30.04.2007	29.04.2012
3225.	Ciob I. Doina	A	39	24098	30.04.2007	29.04.2012
3226.	Iancu I. Claudia	A	39	24099	30.04.2007	29.04.2012
3227.	Petrea C. Veronica	A	39	24100	30.04.2007	29.04.2012
3228.	Miron D. Didina	A	39	24101	30.04.2007	29.04.2012
3229.	Negruț - Valentina	A	39	24102	30.04.2007	29.04.2012
3230.	Rada - Georgeta	A	39	24103	30.04.2007	29.04.2012
3231.	Topirceanu C. Maricica	A	39	24104	30.04.2007	29.04.2012
3232.	Asimionese Gh. Mihai	A	39	24105	30.04.2007	29.04.2012
3233.	Carcota D. Anica	A	01	24106	30.04.2007	29.04.2012
3234.	Hrimiuc I. Iuliana	A	36	24107	30.04.2007	29.04.2012
3235.	Manole I. Tudora	A	36	24108	30.04.2007	29.04.2012
3236.	Varareanu M. Maria	A	36	24109	30.04.2007	29.04.2012

**Autorizații de furnizor feroviar și vize periodice eliberate de AFER conform OMT 290/2000
 în perioada 01.11.2007 – 31.12.2007**

Nr. Crt.	Denumire societate Adresă sediu Telefon; fax	Serie și nr. AFF/ Eliberare AFF Valabilitate AFF	Emitere Valabilitate viză curentă	Domeniul autorizat
1.	AAA IZOCONSTRUCT S.R.L. BUCUREȘTI, Sector 2, Str. Mântuleasa, Nr. 42, Etaj 1, Ap. 4, T: 316.09.09 F: 316.09.91	AF 3599 Înlocuiește AF 3267 01.11.2007 19.10.2009	19.10.2008	Lucrări de hidroizolare, etanșare și consolidare cu rășini în domeniul feroviar; Intermedierea furnizării rășinilor sintetice
2.	AGLAS S.R.L. CORNU, B-dul EROILOR, Nr. 483, Județul PRAHOVA T/F: 0244/367.473	AF 3109 Înlocuiește AF 3052 31.07.2006 15.11.2009	15.11.2007 15.11.2008	Întreținere curentă și reparație periodică linii CF, fără sudarea șinelor; Apărări de maluri și consolidări terasamente CF; Construcții, reparații și întreținere clădiri cu specific feroviar și instalații aferente, exclusiv cele de gaze naturale; Realizarea elementelor prefabricate din beton și beton armat (dale, panouri, cămine, rigole, etc.); Construcții și reparații peroane, rampe, cheiuri, copertine și drumuri de acces,
3.	AMBASADOR PLUS S.R.L. TIMȘOARA, Str. CIRCUMVALAȚIUNII, Nr. 1, Județul TIMȘ, T: 0256/422.857 F: 0256/490.567	AF 2710 16.09.2005 15.09.2010	09.11.2007 15.09.2008	Piese de schimb pentru metrou,
4.	ANDI-PRESS S.R.L. HĂLĂUCEȘTI, Județul IAȘI T/F: 0232/719.096 M: 0723373618	AF 2892 Înlocuiește AF 2356 02.03.2006 16.12.2009	20.12.2007 16.12.2008	Repere din poliesteri armați cu fibră de sticlă destinate echipării vagoanelor de călători; Piese obținute prin prelucrări mecanice la rece destinate construcției, reparații și întreținerii materialului rulant,
5.	ANTICOROSIV S.A. BUCUREȘTI, Sector 3, B-dul Theodor Pallady, Nr. 57, T/F: 345.22.64; 569.05.08	AF 3631 Înlocuiește AF 2904 13.12.2007 12.12.2012	12.12.2008	Fabricarea de produse pe bază de rășini sintetice (sisteme peliculogene, adezivi, cimenturi modificate, pardoseli industriale, chituri și mase de șpaclu, materiale pentru etanșări și consolidări la construcții feroviare inclusiv construcții de artă)
6.	ASICAR S.R.L. ZALĂU, Str. GENERAL DRAGALINA, Nr. 14, bloc D-17, ap.2, Jud. SĂLAJ T/F: 0260/662.066	AF 2792 Înlocuiește AF 2304 29.11.2005 28.11.2010	04.12.2007 28.11.2008	Reparații periodice și întreținere curentă a liniilor CF, în execuție manuală / mecanizată, fără sudarea șinelor; Refacții linii de cale ferată industriale și de garaj CFR, în execuție manuală, fără sudarea șinelor; Amenajări și consolidări de maluri și terasamente CF; Defrișări și tăieri de vegetație în zona de siguranță CF; Decolmatări poduri, podețe, șanțuri, rigole, drenuri de cale ferată,
7.	AURORA S.A. DROBETA TURNU SEVERIN, Str. Horia Nr.2, Județul MEHEDINȚI	AF 3621 29.11.2007 28.11.2012	28.11.2008	Reparații și întreținere clădiri cu specific feroviar inclusiv instalațiile aferente, cu excepția celor de gaze naturale; Lucrări de construcții peroane de linii CF, cheiuri, rampe de încărcare/descărcare, copertine, pasarele
8.	CESADRII S.R.L. DROBETA-TURNU SEVERIN, Str. Horațiu, Nr. 6, Județul MEHEDINȚI, T/F: 0252/312.327	AF 2617 07.07.2005 06.07.2010	20.12.2007 06.07.2008	Salubritate (stații CF),
9.	CFR IRV S.A. CONSTANȚA SECȚIA IRV GHIGHIU PLOIEȘTI, str. Ghighiului nr. 51, județul PRAHOVA	AF 1886 28.10.2003 27.10.2008	14.11.2007 27.10.2008	Revizii intermediare și reparații accidentale la vagoane CF; Recondiționarea și repararea de piese de schimb pentru vagoane CF,
10.	CLEAN TOTAL S.R.L. IAȘI, Șos. Națională, Nr. 198, Bloc B, Scara B, Etaj 1, Ap. 2, Județul IAȘI T/F: 0232/262.794	AF 3197 Înlocuiește AF 2768 01.11.2006 07.11.2009	13.12.2007 07.11.2008	Construcții, reparații și întreținere linii CF; Decolmatări poduri, podețe, șanțuri, rigole și tăierea vegetației din zona de siguranță a căii; Construcții, reparații și întreținere poduri și podețe CF; Protecții anticorosive structuri metalice cu specific CF inclusiv revopsirea tablierelor; Construcții, reparații și modernizări instalații SCB; Construcții, consolidări și apărări terasamente CF; Sudarea șinelor cap la cap și repararea prin sudură a reperelor de rulare (șine și aparate de cale); Construcții, reparații și modernizări clădiri cu specific feroviar, inclusiv instalațiile aferente cu excepția celor de gaze naturale
11.	CODCONSTRUCT SRL BRAȘOV, Str. ZIZINULUI, NR.71, bloc 104, Scara C, Ap.4, Județul BRAȘOV T/F: 0268/329.055	AF 3236 11.12.2006 10.12.2011	13.12.2007 10.12.2008	Reparații periodice și întreținere curentă linii CF
12.	COMINEX AZ S.R.L. VĂNĂTORI - NEAMȚ, Com. VĂNĂTORI - NEAMȚ, Județul NEAMȚ, T: 0233/251.072 F: 0233/251.472	AF 2760 Înlocuiește AF 1893 01.11.2005 31.10.2010	21.12.2007 31.10.2008	Articole tehnice din cauciuc pentru vehicule feroviare și metrou,
13.	COMPANIA ROMPREST SERVICE S.A. OTOPENI, Calea București, nr. 224 E, Etaj 1, Clădirea REAB, Județul Ilfov T/F: 204.17.77; 201.48.56	AF 3423 Înlocuiește AF 3238 30.05.2007 11.12.2011	04.12.2007 11.12.2008	Salubritate (stații CF și de metrou, vagoane de călători și automotoare, vagoane de dormit și cușetă, vagoane restaurant, bar și bistro); Dezinsecție, deratizare, dezinfecție; Colectare și evacuare gunoi în stații CF și din linie curentă; Spălare și igienizare vehicule pentru transportul urban pe sine

Nr. Crt.	Denumire societate Adresă sediu Telefon; fax	Serie și nr. AFF/ Eliberare AFF Valabilitate AFF	Emitere Valabilitate viză curentă	Domeniul autorizat
14.	CONCAS S.A. BUZĂU, Str. TRANSILVANIEI, Nr. 163, Județul BUZĂU T/F: 0238/413.959	AF 3617 înlocuiește AF 2897 26.11.2007 14.10.2009	14.10.2008	Construcții, reparații, modernizări, consolidări clădiri cu specific feroviar, inclusiv instalațiile aferente, cu excepția celor de gaze naturale; Construcții, reparații, întreținere peroane, rampe, cheiuri, drumuri de acces; Hidroizolații, termoizolații, ignifugări la construcții feroviare; Prelucrarea și furnizarea pietrei sparte (pentru prisma de balast a liniilor CF); Lucrări în zona de protecție și siguranță a căii (defrișări, decolmatări),
15.	CONDEP S.R.L. ONEȘTI, Str. REPUBLICII, Nr. 66, Bloc 66, Scara B, Etaj 1, Ap. 18, Județul BACĂU T/F: 0234/318.484	AF 3605 înlocuiește AF 3551 07.11.2007 08.07.2012	08.07.2008	Construcții, reparații și întreținere clădiri cu specific feroviar, cu instalații aferente, fără gaze naturale; Reparații și consolidări terasamente CF inclusiv apărări de maluri; Decolmatări de albi la poduri și podețe CF, șanțuri, rigole. Drenuri și tăieri de vegetație; Salubritz (stații CF, spații în clădiri cu specific feroviar și vagoane de călători)
16.	CONFER S.A. BAIA MARE, Str. DEPOZITELOR, Nr. 2, Județul MARAMUREȘ T/F: 0262/221.711	AF 3204 07.11.2006 06.11.2011	27.11.2007 06.11.2008	Construcții, reparații și întreținere linii CF; Construcții, reparații poduri, podețe, viaducte CF; Construcții, reparații, întreținere clădiri cu specific feroviar și instalații aferente; Construcții și reparații instalații TTR, SCB, IFTE, ELF; Subtraversări linii de cale ferată; Construcții, consolidări de terasamente CF și apărări de maluri; Construcții și reparații peroane, rampe de încărcare și descărcare, drumuri de acces,
17.	CONS ELECTRIFICAREA INSTAL S.R.L. TIMIȘOARA, Str. Stuparilor nr.77, Județul TIMIȘ	AF 3620 28.11.2007 27.11.2012	27.11.2008	Proiectare în domeniile: instalații cu specific feroviar, subtraversări Linii CF; Construcția și reparații Instal. Cu specif. Ferov.; Exec. Subtrav. Linii CF; C-ții, rep. Și întreț. Clădiri cu specific feroviar inclusiv instal.aferente, cu excepția celor de gaze naturale
18.	CONSIŞ PROIECT S.R.L. BUCUREȘTI, Str. ZAMBILELOR, Nr. 6, Bloc 60, ANSAMBLUL RAMURI TEI T: 242.67.26 F: 242.66.57	AF 2882 înlocuiește AF 1940 20.02.2006 14.12.2008	06.11.2007 14.12.2008	Servicii de proiectare, arhitectură, asistență și consultanță tehnică și supervizare lucrări (construcții, modernizare, reparații și întreținere pentru transportul feroviar și cu metroul, a drumurilor și construcțiilor cu specific feroviar, instalații pentru construcții și instalații feroviare); Studii și investigații geologice, geotehnice și geofizice
19.	CONSTANTIN GRUP S.R.L. BUCUREȘTI, Sector 6, Aleea APELE VII, Nr.2B, Bl.310, Sc.3, Etj.1, Ap.24, F:430.53.43	AF 1913 înlocuiește AF 1546 20.11.2003 19.11.2008	11.12.2007 19.11.2008	Întreținere și reparații linii de cale ferată industrială în execuție manuală (exclusiv sudarea șinelor)
20.	CONSTRONIC M A E S.A. Com. Cârcea, Hala Agroindustrială C35, Județul DOLJ, T/F: 0251/439.377	AF 3255 înlocuiește AF 2353 15.01.2007 16.12.2009	21.12.2007 16.12.2008	Revizii planificate și reparații accidentale la locomotive diesel; Reparații mașini, aparate și instalații electrice cu destinație feroviară,
21.	CONSTRUCT INVEST S.R.L. ALBA IULIA, Str. ZORILOR, Nr. 10 A, Jud. ALBA, T/F: 0258/835.186	AF 2317 înlocuiește AF 1182 29.11.2004 28.11.2009	14.11.2007 28.11.2008	Construcții, reparații și întreținere linii CF, în execuție manuală; Protecție anticorrosivă a suprafețelor metalice cu specific feroviar; Subtraversare linii CF prin șanț deschis; Construcții, reparații și întreținere a clădirilor cu specific feroviar; Construcții, reparații și întreținere instalații SCB, TTR, ELF, IFTE; Construcții, reparații și întreținere poduri și podețe CF; Apărări și consolidări terasamente CF,
22.	CONSTRUCȚII FERROVIARE S.R.L. ONEȘTI, Str. Gării Nr. 7, Județul BACĂU T/F:0234-315740	AF 1936 înlocuiește AF 064-R 11.12.2003 10.12.2008	03.12.2007 10.12.2008	Întreținere curentă a liniei de cale ferată în execuție mecanizată; Reparație periodică a liniei de cale ferată în execuție mecanizată; Refacții linii de cale ferată în execuție mecanizată; Construcții și reparații poduri, podețe și viaducte de cale ferată; Construcții și reparații clădiri cu specific feroviar,
23.	CONSTRUCȚII FERROVIARE MOLDOVA S.A. IAȘI, Șos. NAȚIONALĂ, Nr. 5, Județul IAȘI, T/F: 0232/147.443	AF 3194 înlocuiește AF 2278 30.10.2006 01.11.2009	15.11.2007 01.11.2008	Construcții, reparații și întreținere linii CF, fără sudarea șinelor; Construcții și reparații poduri și podețe CF; Construcții, reparații și consolidări clădiri cu specific feroviar, inclusiv instalații aferente (exclusiv cele de gaze naturale); Apărări și consolidări terasamente CF; Construcții-montaj, reparații și întreținere instalații SCB, TTR, ELF, IFTE (LC, EA); Prefabricate din beton,
24.	DALCO SERVICE S.R.L. Com. MALU MARE, Județul DOLJ, T: 0721369173	AF 3195 înlocuiește AF 2713 31.10.2006 30.10.2011	26.11.2007 30.10.2008	Construcții, reparații și întreținere linii CF, fără sudarea șinelor; Reparații capitale (refacții) linii CF, inclusiv aparate de cale, fără sudarea șinelor,
25.	DECIS L.V.K. S.R.L. GALAȚI, Str. OȚELARILOR, Nr. 43, Bloc K, Ap. 275, Județul GALAȚI, T: 0236/417.466 F: 0236/464.680	AF 3612 înlocuiește AF 2765 16.11.2007 13.11.2010	13.11.2008	Dezinsecție, deratizare și dezinfecție; Tratamente fitosanitare (erbicidare în zona căii ferate și a unităților de cale ferată)
26.	DELTA SERV S.R.L. CLUJ-NAPOCA, Str. General Eremia Grigorescu, Bloc I, Ap. 83, Județul CLUJ T/F: 0264/586.841	AF 3634 înlocuiește AF 2810 13.12.2007 05.12.2009	05.12.2008	Întreținere curentă și reparație periodică linii de căi ferate, fără sudarea șinelor; Protecții anticorozive prin vopsire a tablurilor metalice; Reparații și întreținere clădiri cu specific feroviar și instalații aferente, exclusiv cele de gaze naturale

Nr. Crt.	Denumire societate Adresă sediu Telefon; fax	Serie și nr. AFF/ Eliberare AFF Valabilitate AFF	Emitere Valabilitate viză curentă	Domeniul autorizat
27.	DEMITROS S.R.L. IAȘI, Str. PERJU Nr. 22, Județul IAȘI T:0723/893.104 F:0232/260.540 276.205	AF 1932 Înlocuiește AF 612-R 10.12.2003 09.12.2008	13.12.2007 09.12.2008	Lucrări de reparații mașini electrice, transformatoare electrice, inductori, dispozitive electrice și electronice,
28.	DIATOURS S.R.L. BISTRIȚA, B-dul INDEPENDENȚEI, Nr. 58, Scara D, Ap. 122, Județul BISTRIȚA-NĂȘĂUD T/F: 0263/239.223	AF 3079 Înlocuiește AF 2834 10.07.2006 09.12.2009	11.12.2007 09.12.2008	Salubritate (stații de cale ferată, spații din incinta clădirilor cu specific feroviar, vagoane de călători, vagoane de dormit și cușetă); Deratizare, dezinsecție, dezinfecție
29.	EGIS ROMÂNIA S.A. BUCUREȘTI, Sector 1, Str. Dionisie Lupu nr. 64-66, Et. 1 T/F: 312.24.48	AF 3629 Valabil 1 AN 10.12.2007 09.12.2008	09.12.2008	Proiectare, consultanță, asistență tehnică, supervizare lucrări, expertiză (studii geotehnice și hidrogeologice, studii de impact asupra mediului, monitorizarea factorilor de mediu) în domeniul infrastructurii feroviare, metrou și transport urban pe șine
30.	ELCOMEX I.E.A. S.A. CERNAVODA - Str. Medgidiei nr. 2B, județul CONSTANȚA T:0241-238917; 237169; F:0241-237524	AF 3627 Înlocuiește AF 1575 07.12.2007 06.12.2012	06.12.2008	lucrări de construcții-montaj, întreținere pentru instalațiile de iluminat în domeniul feroviar; lucrări de construcții-montaj rețele electrice de înaltă tensiune, posturi de transformare, stații de transformare, cabluri și echipamente electrice de alimentare din domeniul feroviar; lucrări de construcții-montaj, reparații la instalații de semnalizare și automatizări – SCB; lucrări de construcții-montaj, reparații instalații fixe de tracțiune electrică – IFT E; lucrări de construcții montaj, reparații instalații și rețele de telecomunicații TTR-Tc.
31.	ELECTROECHIPAMENT INDUSTRIAL S.R.L. REȘIȚA, B-dul A.I. Cuza nr. 39, Județul CARAȘ-SEVERIN T: 0255/211.287; F: 0255/225.287	AF 3636 Valabil 1 AN 17.12.2007 16.12.2008	16.12.2008	Producția și furnizarea de echipamente pentru instalațiile ELF și SCB (tablouri de distribuție, transformatoare de alimentare din linia de contact, siguranțe fuzibile, transformatoare de tensiune, grupuri electrogene, instalații pentru alimentarea încălzitoarelor de macaz); Lucrări de întreținere, reparații și construcții-montaj la instalațiile ELF și SCB, Lucrări de subtraversări CF prin foraj orizontal cu Ø<400 mm
32.	ELIND S.R.L. CRAIOVA, Str. I.D. SÎRBU, Cart. Eroilor, Nr.13, Et.2, Jud. DOLJ T/F: 0251/580.415	AF 3090 Înlocuiește AF 2572 14.07.2006 13.07.2011	19.12.2007 13.07.2008	Proiectare, fabricare, reparare și întreținere echipamente electrice și electronice destinate vehiculelor de transport feroviar,
33.	FABRICA DE ACCESORII METALICE FAM S.A. GALAȚI, Calea PRUTULUI, Nr. 50 A, Județul GALAȚI F: 0236/460.887; 448.877	AF 2260 Înlocuiește AF 330-R 21.10.2004 20.10.2009	13.12.2007 20.10.2008	Articole din metal obținute prin prelucrări mecanice,
34.	FERCON SRL CRAIOVA, Str. 1 DECEMBRIE 1918, Nr.39, bl. T4, Sc. 1, Et.1, ap. 7, Județul DOLJ T/F: 0251/436.595	AF 3618 Valabil 1 AN 27.11.2007 26.11.2008	26.11.2008	Reparații Periodice Și întreținere curentă linii CF , fără sudarea șinelor; Reparații capitale linii ferate industriale, fără sudarea șinelor și regenerarea materialului metalic de cale
35.	FERRIT S.A. RÂMNICU SĂRAT , Aleea INDUSTRIEI, Nr. 1, Județul BUZĂU, T: 0238/562.451 F: 0238/566.495	AF 2804 Înlocuiește AF 2329 08.12.2005 05.12.2009	28.11.2007 05.12.2008	Garnituri de frână (frână disc și frână tambur) din structuri compozite fără azbest pentru material rulant; Plăci și garnituri de etanșare din marsit fără azbest armat și nearmat pentru material rulant; Plăci și garnituri de etanșare din NOVAFER pentru material rulant,
36.	FEROGIL S.R.L. Com. PREDEAL-SĂRARI, Sat Vîtoara De Sus, Nr. 74, Județul PRAHOVA,	AF 3246 Înlocuiește AF 2795 21.12.2006 04.12.2010	13.12.2007 04.12.2008	Întreținere curentă și reparație periodică linii CF și aparate de cale, fără sudarea șinelor
37.	FEROM S.R.L. BUCUREȘTI, Sector 4, B-dul UNIRII, Nr. 14, Bloc 6 A, MEZANIN, CORP A, T/F: 335.68.12	AF 3622 Înlocuiește AF 3216 14.12.2007 16.11.2011	16.11.2008	Constr.și rep.de componente pt.mat.rulant; Proiectare, fabricare și reparare a mașinilor electrice cu destinație feroviară
38.	FLEXIBIL S.A. SĂȘAR, Str. SUBDURA, Nr. 3, Județul MARAMUREȘ, T/F: 0262/218.950 218.951	AF 3611 Înlocuiește AF 2727 15.11.2007 14.11.2012	14.11.2008	Articole tehnice din cauciuc și cauciuc-metal pentru material rulant destinat transportului feroviar, urban pe șina și metrou
39.	FLOWTEX TECHNOLOGY S.A. MEDIAȘ, Str. Vămii, nr.2, Județul SIBIU F: 0269/846.222	AF 3604 Înlocuiește AF 2692 07.11.2007 15.11.2009	15.11.2008	Subtraversarea căilor ferate prin foraj orizontal, cu tehnologia FlowTex,
40.	FOORI S.R.L. SIBIU, Str. RIULUI Nr. 24, Județul SIBIU, T/F: 0269/577.066	AF 2286 Înlocuiește AF 944-R 08.11.2004 07.11.2009	15.11.2007 07.11.2008	Subtraversări de căi ferate, prin foraj orizontal,
41.	GENERAL CONSTRUCT S.A. FOCȘANI, Str. A.SALIGNY, Nr. 10, Județul VRANCEA T: 0237/221.527; 621.500 F: 0257/223.329	AF 3233 Înlocuiește AF 2756 08.12.2006 07.12.2011	19.12.2007 07.12.2008	Realizarea elementelor prefabricate din beton și beton armat,
42.	GEOROM INTERNAȚIONAL S.A. BUCUREȘTI, Sector 2, B-dul FERDINAND, Nr. 90 T/F: 252.57.29	AF 2842 Înlocuiește AF 1955 20.01.2006 21.12.2008	11.12.2007 21.12.2008	Subtraversări linii de cale ferată,
43.	GES CONSTRUCT S.R.L. BUCUREȘTI, Sos. Viilor nr.92, Bloc 4B, Scara 5, Etaj 2, Ap.11, Sector 5 T/F: 031/805.29.27	AF 3630 11.12.2007 10.12.2012	10.12.2008	Reparații și întreținere clădiri cu specific ferov., inclusiv instal. Aferente, cu excepția celor de gaze naturale

Nr. Crt.	Denumire societate Adresă sediu Telefon; fax	Serie și nr. AFF/ Eliberare AFF Valabilitate AFF	Emitere Valabilitate viză curentă	Domeniul autorizat
44.	GUTMAN SERV S.R.L. SATU MARE, Str. Luceafărului, Nr. 9, Județul SATU MARE T/F: 0261/730.140	AF 3219 Înlocuiește AF 2779 23.11.2006 21.11.2010	04.12.2007 21.11.2008	Salubritate (stații CF și spații în clădiri cu specific feroviar),
45.	HALCROW RIMÂNIA SRL BUCUREȘTI, St Str. Ghiociei nr.7A, camerele 1-12, sector 2 T: 211.18.71 F: 210.30.13	AF 3638 Valabil 1 AN 18.12.2007 17.12.2008	17.12.2008	Proiectare și consultanță în domeniul feroviar (inclusiv studii de impact asupra mediului; monitorizarea factorilor de mediu)
46.	HERARCONI S.R.L. CONSTANȚA, B-dul TOMIS, Nr. 144, Bloc TD3B, Scara A, Ap. 8, Județul CONSTANȚA, T/F: 0241/583.800	AF 2743 19.10.2005 18.10.2010	02.11.2007 18.10.2008	Salubritate spații administrative și vagoane de călători,
47.	HIDROCONSTRUCȚIA S.A BUCUREȘTI, Sector 1, Calea DOROBANȚILOR, Nr. 103-105 T. 208.14.00; 208.14.11 F: 208.14.01; 221.52.03	AF 3242 Înlocuiește AF 2796 19.12.2006 04.12.2010	19.12.2007 04.12.2008	Construcții, reparații și întreținere tunele CF; Construcții, reparații și întreținere poduri și podețe CF; Apărări și consolidări terasamente CF; Protecția anticorosivă a suprafețelor metalice la lucrări de artă și instalații CF; Construcții metalice specifice domeniului feroviar; Construcții, reparații, întreținere linii CF în execuție mecanizată, fără sudarea șinelor; Prefabricate din beton armat, tâmplărie pentru construcții cu specific feroviar; Platforme betonate și asfaltate aferente zonei CF; Construcții, reparații și întreținere clădiri cu specific feroviar cu instalațiile aferente, cu excepția celor de gaze naturale; Decolmatări de șanțuri și defrișări pentru asigurarea gabaritului de liberă trecere la linia CF; Subtraversări linii CF prin foraj orizontal,
48.	I.C.P.V. S.A. ARAD, Calea Aurel Vlaicu, Nr. 29-31, Județul ARAD T: 0257/202.154 F: 0257/270.724	AF 2753 Înlocuiește AF 1586 26.10.2005 25.10.2010	09.11.2007 25.10.2008	Cercetare, proiectare și consultanță în domeniul materialului rulant,
49.	ICC PARTENER GRUP S.R.L. BUCUREȘTI, Str. Cluj, Nr. 19, Sector 1, T/F: 221.12.15	AF 2732 10.10.2005 09.10.2010	14.11.2007 09.10.2008	Construcții, reparații, întreținere linii ferate industriale, fără sudarea șinelor; Întreținere curentă și reparație periodică linii CF, fără sudarea șinelor,
50.	ICEPALV S.A. BUCUREȘTI - B-dul Theodor Pallady nr.49A, sector 3 T:3452730; F:3450595	AF 3635 Înlocuiește AF 1075 14.12.2007 12.12.2012	12.12.2008	Fabricarea produselor chimice: lacuri, vopsele, emailuri, adezivi, etanșanți pentru domeniul feroviar, cu metroul și transportul urban pe șine
51.	ICERP S.A. PLOIEȘTI, B-dul REPUBLICII, Nr. 291A, Județul PRAHOVA T: 0244/598.551; F: 0244/599.841	AF 3201 Înlocuiește AF 1119 06.11.2006 05.11.2011	07.12.2007 05.11.2008	Unsoși și uleiuri minerale destinate transportului feroviar și cu metroul,
52.	INDA S.R.L. CRAIOVA, Str. MĂRĂȘEȘTI, Nr. 30, Județul DOLJ T: 0251/425.001 F: 0251/425.017	AF 3625 Înlocuiește AF 2399 05.12.2007 04.12.2012	04.12.2008	Proiectarea și fabricarea echipamentelor de automatizare și a echipamentelor electronice de putere, utilizate în domeniul transportului feroviar, cu metroul și tramvaiul; Proiectarea materialului rulant pentru transportul feroviar, cu metroul și tramvaiul; Repararea și întreținerea echipamentelor electronice de putere, de fabricație proprie utilizate în domeniul transportului feroviar, cu metroul și tramvaiul;
53.	INSTAL GROUP D.P.C. S.R.L. BUCUREȘTI, B-dul Unirii, nr. 64, bl. K4, sc.1, et.5, ap. 20 T: 322.37.52 F: 322.37.41	AF 3598 01.11.2007 31.10.2012	31.10.2008	Reparații și întreținere instalații aferente clădirilor cu specific feroviar și metrou, cu excepția celor de gaze naturale
54.	INSTITUTUL DE CERCETARE ȘI INGINERIE TEHNOLOGICĂ "FIBRESIN" IAȘI, Calea CHIȘINĂULUI, Nr. 27, Județul IAȘI, T/F: 0232/437.389	AF 2330 Înlocuiește AF 353-R 06.12.2004 05.12.2009	14.12.2007 05.12.2008	Fabricare produse chimice (detergenți, săpun lichid),
55.	INSTITUTUL DE CERCETARI ÎN TRANSPORTURI INCERTRANS S.A. BUCUREȘTI - Calea Griviței nr. 391 - 393, sector 1 T: 316.23.37 F: 316.13.70	AF 3608 Valabil 1 AN Înlocuiește AF 751 13.11.2007 12.11.2008	12.11.2008	Proiectare, consultanță, expertiză și studii în domeniul feroviar (studii geotehnice și hidrogeologice, studii de impact asupra mediului, monitorizare factori de mediu); Activități de testări și analize tehnice - laborator și în SITU
56.	INTER ELCHIM S.R.L. CONSTANȚA, Str. MIRCEA CEL BĂTRÂN, Nr. 152A, Bloc MD12A, Scara B, Etaj 3, Ap. 34, Județul CONSTANȚA, T/F: 0241/582.399	AF 2781 Înlocuiește AF 2293 24.11.2005 10.11.2009	26.11.2007 10.11.2008	Lucrări de întreținere și reparații a instalațiilor electrice (E.L.F.),
57.	ÎNȚEȚINERE ȘI REPARAȚII VAGOANE S.A. SECȚIA ROȘIORI DE VEDE ROȘIORI DE VEDE, Str. Scioastei, Nr. 3, Județul TELEORMAN T/F:0247-460100	AF 3208 Înlocuiește AF 1578 10.11.2006 09.11.2011	07.12.2007 09.11.2008	Revizii intermediare (RR, PTRP, RIF) și reparații accidentale la vagoane (RC/DA); Fabricarea și repararea de piese de schimb pentru material rulant de cale ferată,
58.	LAFARGE AGREGATE BETOANE S.A. CARIERA POIANA ILVEI MĂGURA STURZII CARIERA SUSENI BUCUREȘTI, Str. Modrogan, nr. 20, Etaj 3, Sector 1, T/F: 307.53.84; 307.52.84	AF 3355 Înlocuiește AF 3250 05.04.2007 03.01.2012	20.12.2007 03.01.2009	Piatră spartă pentru balastarea căii ferate

Nr. Crt.	Denumire societate Adresă sediu Telefon; fax	Serie și nr. AFF/ Eliberare AFF Valabilitate AFF	Emitere Valabilitate viză curentă	Domeniul autorizat
59.	LEGMAS S.A. NĂVODARI, Str. AVIATOR C.H.AGARICI, Nr. 2, Județul CONSTANȚA T/F: 0241/760.485; 0241/768.939	AF 3607 Înlocuiește AF 3160 13.11.2007 12.11.2012	12.11.2008	Capace și stuțuri pentru robinetele laterale de golire ale vagoanelor cisternă pe 2 și 4 osii
60.	LIN-FER-REP S.A. TIMIȘOARA, Str. MARTIR IANES PARIS, Nr. 11, Județul TIMIȘ, T/F: 0256/294.620	AF 2772 Înlocuiește AF 2233 17.11.2005 05.10.2009	07.12.2007 05.10.2008	Reparații periodice, întreținere curentă linii CF, în execuție manuală, fără sudarea șinelor; Reparații capitale linii CF industriale, în execuție manuală, fără sudarea șinelor; Recondiționări de șină și traverse din beton armat,
61.	LOCOMOTIVA S.R.L. SIBIU, Str. Siretului, Nr. 10, Ap.2, Județul SIBIU T/F: 0269/444.694	AF 3241 Înlocuiește AF 2349 18.12.2006 15.12.2009	10.12.2007 15.12.2008	Salubritate (vagoane călători și automotoare și spații în clădiri cu specific feroviar); Lucrări de curățare și spălare a locomotivelor
62.	LOGISTIC SERVICES DANUBIUS S.R.L. TIMIȘOARA, Str. Avram Imbroane Nr. 7, Etaj 5, Județul TIMIȘ, T: 0256/306.075 F: 0256/306.074, 306073	AF 3610 Înlocuiește AF 2755 15.11.2007 14.11.2012	14.11.2008	Revizii tehnice la trenuri în stații CF (la compunere, la sosire, în tranzit),
63.	LUCRĂRI DE ÎNTREȚINERE, REPARAȚII ȘI CONSTRUCȚII DE UTILAJE DE CALE FERATĂ „SIRCUC BRAȘOV” - S.A. BRAȘOV, Str. Fundătura Hârmanului, Nr. 16A, Județul BRAȘOV, T/F: 0258/330.839	AF 3614 Înlocuiește AF 1533 26.11.2007 25.11.2012	25.11.2008	Confecții metalice cu utilizare feroviară; Confecționare și recondiționare joante izolante lipite; Confecționare, reparare și întreținere linii de cale ferată; Reparare și întreținere mașini și utilaje grele de cale folosite la lucrări de construcție, reparație și întreținere linii de cale ferată
64.	LUXTEN LIGHTING COMPANY S.A. TIMIȘOARA SUCURSALA BUCUREȘTI BUCUREȘTI, Sector 1, Str. PARÂNG, Nr. 76, T: 312.77.70 F: 312.86.64	AF 2782 Înlocuiește AF 794-R 24.11.2005 23.11.2010	21.11.2007 23.11.2008	Proiectare, construcții-montaj, servicii pentru instalații, echipamente electrice în rețele de joasă tensiune și fabricație surse și accesorii de uz general pentru iluminat,
65.	MBV CONSTRUCT SRL CLUJ NAPOCA, str. Donath nr. FN, jud. CLUJ T/F: 0264/434.629; 597.057	AF 1865 07.10.2003 06.10.2008	20.12.2007 06.10.2008	Întreținere, reparații linii CF, în execuție manuală, fără sudarea șinelor.
66.	MECANICA 94 S.A. DROBETA TURNU SEVERIN, Calea CERNETULUI, Nr. 11A, Județul MEHEDINȚI, F: 0252/311.927	AF 2239 Înlocuiește AF 234-R 11.10.2004 10.10.2009	05.11.2007 10.10.2008	Echipament de frână material rulant (robinete frontale, robinete de alarmă, semiacoplări, acoplări false, dispozitive gol-încărcat, dispozitive marfă-călători),
67.	MEFIN S.A. SINAIA, B-dul REPUBLICII, Nr. 41-43, Județul PRAHOVA, F: 0244/310.298	AF 2143 Înlocuiește AF 364 16.07.2004 15.07.2009	13.12.2007 15.07.2008	Fabricare echipamente de injecție pentru vehicule feroviare
68.	MIHĂLȚAN PRESTĂRI SERVICII S.N.C. CLUJ-NAPOCA, Str. PARIS, Nr. 42, Județul CLUJ, T/F: 0264/432.148	AF 2564 Înlocuiește AF 2301 07.06.2005 15.11.2009	20.11.2007 15.11.2008	Salubritate (salubritate stații CF, vagoane de călători, vagoane de dormit și cușetă, vagoane restaurant, bar și bistro); Dezinsecție, deratizare, dezinsecție,
69.	MIS GRUP TRANSPORT FEROVIAIR S.A. ANIȘ, Comuna Maieru, Nr. 79, Jud. BISTRIȚA-NĂSĂUD T/F: 0264/427.516	AF 3616 Înlocuiește AF 2310 23.11.2007 18.11.2009	18.11.2008	Refacții și întreținere linii CF cu ecartament normal și îngust, fără sudarea șinelor; Reparații și întreținere și poduri, podețe și viaducte de cale ferată; Reparații și întreținere clădiri cu specific feroviar și instalații aferente, exclusiv gaze naturale; Apărări și consolidări de terasamente de cale ferată; Confecționarea de traverse din lemn; Reparații și întreținere instalații aferente liniilor de cale ferată (SCB, TTR, IFT, ELF); Protecții anticorrosive la structuri metalice;
70.	NETSOFT SYSTEMS S.R.L. CLUJ-NAPOCA, Calea Dorobanților, Nr. 14-16, Jud. CLUJ T: 0264/593.024; 0264/593.447 F: 0264/598879	AF 3322 Înlocuiește AF 2320 12.03.2007 28.11.2009	30.11.2007 28.11.2008	Proiectare instalații de telecomunicații; Construcții-montaj și reparații instalații de telecomunicații
71.	ORASD 98 S.R.L. BUCUREȘTI, str. CAP. ANGHELACHE, nr. 6, bloc M26, sc. 1, et. 2, apt. 8, sector 5, F: 330.13.24; M: 0744337324	AF 3603 Înlocuiește AF 2009 05.11.2007 04.11.2012	04.11.2008	Reparații curente și defecte accidentale (RC/DA) la vagoane de marfă; Revizii intermediare (RIT, RIF) la vagoane de marfă; Prelungirea termenului de revizie periodică la vagoane de marfă,
72.	PETROM S.A. BUCUREȘTI SUCURSALA ARPECHIM PITEȘTI PITEȘTI, B-dul Petrochimistilor, Nr. 127, Județul ARGEȘ, F: 0248/633.225	AF 2886 Înlocuiește AF 2339 20.02.2006 12.12.2009	17.12.2007 12.12.2008	Revizii, reparații și întreținere material rulant; Întreținere linii de cale ferată industriale, în execuție manuală,
73.	PROMAT S.R.L. CRAIOVA, Str. FRAȚII GOLEȘTI, Bloc K28, Scara 1, Ap. 4, Județul DOLJ T/F: 0251/431.465; 451.373 M: 0744528367	AF 3276 Înlocuiește AF 1946 31.01.2007 16.12.2008	17.12.2007 16.12.2008	Fabricație de echipamente electronice, electrotehnice, electromecanice pentru material rulant; Realizare modernizări material rulant prin introducerea de echipamente electronice, electrotehnice, electromecanice,
74.	R.G.HOLZ COMPANY S.R.L. VIȘEU DE SUS, Str. MIORIȚEI, Nr. 4, Județul MARAMUREȘ T/F: 0262/353.100	AF 3228 Înlocuiește AF 2722 05.12.2006 04.12.2011	17.12.2007 04.12.2008	Revizii tehnice și reparații accidentale pentru materialul rulant motor și tractat,

Nr. Crt.	Denumire societate Adresă sediu Telefon; fax	Serie și nr. AFF/ Eliberare AFF Valabilitate AFF	Emitere Valabilitate viză curentă	Domeniul autorizat
75.	RC-CF TRANS S.R.L. BRAȘOV, Str. Carpaților, Nr. 24, Județul BRAȘOV, T/F: 0268/429.315	AF 3602 Înlocuiește AF 3460 02.11.2007 01.11.2012	01.11.2008	Întreținere și reparații linii CF, fără sudarea șinelor; Întreținerea și repararea instalațiilor SCB; Revizii tehnice la trenuri (la compunere, în tranzit, la sosire), Furnizarea de piese de schimb rezultate din dezmembrarea vehiculelor feroviare
76.	REHAU POLYMER S.R.L. BUCUREȘTI, B-dul Dinicu Golescu, nr. 38, T: 266.51.80/171 F: 26.51.80	AF 3214 Înlocuiește AF 1864 17.11.2006 16.11.2011	29.11.2007 16.11.2008	Fabricare articole tehnice din material plastic pentru domeniul feroviar
77.	RELOC S.A. CRAIOVA, B-dul DECEBAL, Nr. 109, Jud. DOLJ, T: 0251/438.754 F: 0251/437.854	AF 2354 Înlocuiește AF 1939 17.12.2004 14.12.2008	21.12.2007 14.12.2008	Întreținere, reparații și modernizări pentru locomotive electrice, locomotive diesel; Fabricare și reparare de piese de schimb pentru materialul rulant,
78.	RETROM S.A. PAȘCANI, Str. MOLDOVEI, Nr. 17BIS, Județul IAȘI, T: 0232/763.900; F: 0232/765.044	AF 2237 Înlocuiește AF 226-R 11.10.2004 10.10.2009	05.11.2007 10.10.2008	Proiectare și fabricație de echipamente electrotehnice, electronice și subsansambluri mecanice pentru material rulant; Fabricație de produse chimice cu destinație feroviară,
79.	ROMVAG S.A. CARACAL, Str. 1 Decembrie 1918, Nr. 146, Județul OLT, T/F: 0249/515.955 515.932	AF 2758 Înlocuiește AF 1965 31.10.2005 06.01.2009	20.12.2007 06.01.2009	Proiectare, fabricare, reparare și modernizare a vagoanelor de marfă; Subansambluri și piese de schimb pentru material rulant; Construcții, reparații și întreținere a liniilor de cale ferată, fără sudarea șinelor,
80.	S.N.T.F.C. „CFR CĂLĂTORI” S.A. – RTFC TIMIȘOARA REVIZIA DE VAGOANE CĂLĂTORI SIMERIA, Str. Victoriei, Nr. 9, Județul HUNEDOARA, T/F: 0254/262.743	AF 3125 Înlocuiește AF 1255 16.08.2006 15.08.2011	05.12.2007 15.08.2008	Reparații defecte accidentale la vagoanele de cale ferată; Revizii tehnice la trenuri în stații CF (la compunere, la sosire, în tranzit); Prelungirea termenului de revizie periodică la vagoanele de călători prin revizii tehnice intermediare RTI,
81.	S.N.T.F.M. CFR MARFĂ BUCUREȘTI S.A. SUCURSALA TIMIȘOARA REVIZIA DE VAGOANE RONAȚ-TRIAJ TIMIȘOARA, Str. GĂRII, Nr. 2, Județul TIMIȘ, F: 0256/295.002	AF 2137 12.07.2004 11.07.2009	21.11.2007 11.07.2008	Revizia tehnică a trenurilor în stații CF (la compunere, în tranzit, la sosire)
82.	SARMIS S.R.L. BACĂU, Str. ALEXEI TOLSTOI, Nr. 67, Județul BACĂU T/F: 0234/572.625	AF 2794 Înlocuiește AF 1892 05.12.2005 04.12.2010	17.12.2007 04.12.2008	Construcții, reparații și întreținere linii CF, în execuție mecanizată (exclusiv sudarea șinelor); Protecția anticorosivă și vopsitorie la poduri și alte construcții metalice pentru calea ferată; Construcții-montaj, reparații și întreținere instalații SCB, TTR și IFTE; Construcții, reparații și întreținere poduri, podețe și lucrări de artă; Construcții, reparații, consolidări, modernizări și întreținere clădiri cu specific feroviar, inclusiv a instalațiilor aferente (cu excepția celor de gaze naturale); Tăieri de vegetație și decolmatări,
83.	SATIMPEX S.R.L. SĂNANDREI, Calea ARADULUI, KM.13, Județul TIMIȘ, T: 0256/307.375 F: 0256/495.604	AF 2284 Înlocuiește AF 365-R 08.11.2004 07.11.2009	21.12.2007 07.11.2008	Prelate tip CFR,
84.	SEFER S.R.L. CLUJ-NAPOCA, Calea Turzii, Nr. 29, Ap. 7, Județul CLUJ, T/F: 0264/441.225	AF 2771 Înlocuiește AF 2294 17.11.2005 16.11.2010	07.11.2007 16.11.2008	Întreținere curentă și reparații periodice linii CF, fără sudarea șinelor,
85.	SIEMENS S.R.L. BUCUREȘTI, Sector 6, Calea PLEVNEI, Nr. 139, Bloc CORP C, T: 207.74.86 F: 207.75.40	AF 2786 Înlocuiește AF 2295 25.11.2005 24.11.2010	19.12.2007 24.11.2008	Intermedierea furnizării de produse finite, subsansamble și piese de schimb pentru transportul feroviar și cu metroul (material rulant, instalații de automatizare și comunicații, inclusiv fibră optică, IFTE, instalații SCB, instalații de protecție pentru echipamentele și construcțiile feroviare); Construcții-montaj, reparații și întreținere a sistemelor de automatizare pentru protecția echipamentelor și construcțiilor feroviare, a cablurilor și echipamentelor pentru rețele de transmisii prin fibră optică și echipamentele pentru comunicații voce-date; Servicii de mentenanță preventivă și corectivă pentru automotoare de tip Desiro în depourile SNTFC,
86.	SIEMENS ENTREPRISE COMMUNICATIONS SRL BUCUREȘTI, Calea Plevnei, nr.139, corp C, sector 6, T: 207.73.04 F: 207.73.02	AF 3639 18.12.2007 17.12.2012	17.12.2008	Furnizare de cabluri de fibră optică, materiale și accesoriile afereente, precum și echipamente pentru comunicații voce-date; Lucrări de construcții-montaj instalații comunicații voce-date, cabluri și echipamente pentru rețele de transmisii prin fibră optică
87.	SIND LOCOMOTIVA S.R.L. CLUJ-NAPOCA, Str. TUDOR VLADIMIRESCU, Nr. 6-8, Județul CLUJ, T/F: 0264/598.949	AF 2812 13.12.2005 12.12.2010	29.11.2007 12.12.2008	Salubritate (salubritate spații CF, vagoane de călători și automotoare); Lucrări de curățare și spălare a locomotivelor,
88.	SNTFC „CFR CALĂTORI” S.A. – RTFC BUCUREȘTI - REVIZIA DE VAGOANE BUCUREȘTI GRIVIȚA BUCUREȘTI - Str. Carpați nr.1-3, sector 1 T/F:2240977	AF 3601 Înlocuiește AF 1477 02.11.2007 01.11.2012	01.11.2008	Prelungirea termenului de revizie periodică la vagoanele de călători. Reparații accidentale la vagoane călători; Reparații piese de schimb pentru vagoane CF Revizii tehnice la trenuri în stații CF (la compunere, la sosire, în tranzit).
89.	SNTFC „CFR CĂLĂTORI” S.A. – RTFC BRAȘOV – REVIZIA DE VAGOANE TÂRGU MUREȘ TÂRGU MUREȘ, Str. Liviu Rebreanu, Nr. 56, Județul MUREȘ T/F: 0265/260.579	AF 2596 Înlocuiește AF 1236 21.06.2005 20.06.2010	03.12.2007 20.06.2008	Revizii tehnice la trenuri în stații CF (la compunere, în tranzit, la sosire); Prelungirea termenului de revizie periodică la vagoane de călători prin revizii tehnice intermediare; Reparații defecte accidentale la vagoanele de călători; Repararea periodică a semiacuplurilor metalice de abur la vagoanele de călători,
90.	SNTFC „CFR CĂLĂTORI” SA – R.T.F.C. CRAIOVA REVIZIA DE VAGOANE PIATRA OLT PIATRA OLT, Str. Gării, Nr. 1, Județul DOLJ, T CFR: 92/524.650; F: 0251/419.540	AF 2197 Înlocuiește AF 1344 06.09.2004 05.09.2009	09.11.2007 05.09.2008	Repararea și probarea semiacuplurilor metalice de abur; Revizia tehnică a trenurilor în stații CF (la compunere, în tranzit, la sosire),

Nr. Crt.	Denumire societate Adresă sediu Telefon; fax	Serie și nr. AFF/ Eliberare AFF Valabilitate AFF	Emitere Valabilitate viză curentă	Domeniul autorizat
91.	SNTFM „CFR MARFĂ” S.A. – SUCURSALA CLUJ REVIZIA DE VAGOANE EPISCOPIA BIHOR ORADEA, Str. VĂMII nr. 48, Județul BIHOR, T/F: 0259/470.125	AF 3169 Înlocuiește AF 1647 02.10.2006 01.10.2011	06.11.2007 01.10.2008	Reparații accidentale la vagoane CF; Revizii tehnice la trenuri în stații CF (la compunere, la sosire, în tranzit),
92.	SNTFM „CFR MARFĂ” S.A. – SUCURSALA CLUJ REVIZIA DE VAGOANE ORADEA EST ORADEA, Str. Ana Ipătescu nr. 2, Județul BIHOR, T/F: 0259-447110	AF 3189 Înlocuiește AF 1623 23.10.2006 22.10.2011	06.11.2007 22.10.2008	Reparații accidentale la vagoane CF; Revizii tehnice la trenuri în stații CF (la compunere, la sosire, în tranzit),
93.	SNTFM „CFR MARFĂ” S.A. – SUCURSALA CLUJ REVIZIA DE VAGOANE SATU MARE SUD SATU MARE, Str. Dinu Lipatti Nr. 26, Județul SATU MARE F: 0261/769.936	AF 3221 Înlocuiește AF 1920 27.11.2006 26.11.2011	17.12.2007 26.11.2008	Revizii tehnice la trenuri în stații CF (la compunere, la sosire, în tranzit),
94.	SNTFM „CFR MARFĂ” S.A. – SUCURSALA CRAIOVA REVIZIA DE VAGOANE BRADU RAFINĂRIE PITEȘTI, B-dul Petrochiștilor, Nr. 127, Județul ARGES T/F: 0248/215.718	AF 2763 Înlocuiește AF 2231 04.11.2005 03.10.2009	21.11.2007 03.10.2008	Revizia tehnică a trenurilor în stații CF (la compunere, în tranzit, la sosire),
95.	SNTFM „CFR MARFĂ” S.A. – SUCURSALA TIMIȘOARA REVIZIA DE VAGOANE PETROȘANI PETROȘANI, Str. Titu Maiorescu, Nr. 4, Județul HUNEDOARA T/F: 0254/543.070	AF 2207 Înlocuiește AF 1519 15.09.2004 14.09.2009	20.11.2007 14.09.2008	Revizia tehnică a trenurilor în stații CF (la compunere, în tranzit, la sosire)
96.	SNTFM „CFR MARFĂ” S.A. SUCURSALA GALAȚI REVIZIA DE VAGOANE BARBOȘI TRIAJ GALAȚI, Str. Ioan Călugăru, Nr. 1, Județul GALAȚI, T/F: 0236/474.386	AF 3600 Înlocuiește AF 3159 01.11.2007 31.10.2012	31.10.2008	Revizii tehnice la trenuri în stații CF (la compunere, la sosire, în tranzit),
97.	SNTFM CFR MARFĂ S.A. – SUCURSALA CFR MARFĂ CONSTANȚA FERRY- BOAT REVIZIA DE VAGOANE PORT CONSTANȚA CONSTANȚA, Incinta Port Constanța, Județul CONSTANȚA, F: 0241/520.511; 0241/580.596; 0241/617.930 INT. 155244	AF 2705 Înlocuiește AF 1159 12.09.2005 11.09.2010	29.11.2007 11.09.2008	Revizia tehnică a trenurilor în stații CF (la compunere, la sosire),
98.	SOCIETATEA COMERCIALĂ DE ÎNȚREȚINERE ȘI REPARAȚII VAGOANE DE CĂLĂTORI “C.F.R. – S.I.R.V. TITU” s.A. TITU - Str. Regiei nr.3 bis, județul DĂMBOVIȚA, T: 0245/606.038; F: 0245-606037	AF 3628 Înlocuiește AF 1579 10.12.2007 09.12.2012	09.12.2008	Revizii intermediare și reparații vagoane de cale ferată. Confecționarea și repararea de piese de schimb pentru material rulant
99.	SOCIETATEA COMERCIALĂ DE PROIECTARE LUCRĂRI DE ÎNȚREȚINERE ȘI REPARAȚII INFRASTRUCTURĂ FERROVIARĂ "PROIECT CF BUCUREȘTI" S.R.L. BUCUREȘTI, Sector 1, b-dul Dinicu Golescu nr. 38, T/F: 319.67.37	AF 3615 Înlocuiește AF 1559 22.11.2007 21.11.2012	21.11.2008	Proiectare și consultanță în domeniul infrastructurii feroviare (inclusiv elaboarea de studii topografice, geotehnice și hidrogeologice; studii de impact asupra mediului și monitorizarea factorilor de mediu)
100.	SOCIETATEA DE CONSTRUCȚII "C.C.C.F." S.A. BUCUREȘTI, Sector 2, P-ța PACHE PROTOPOESCU, Nr. 9	AF 2785 Înlocuiește AF 2213 25.11.2005 19.09.2009	09.11.2007 19.09.2008	Construcții, reparații capitale și întreținere linii de cale ferată, fără sudarea șinelor; Construcții, reparații și întreținere lucrări de artă; Construcții, consolidări terasamente CF și apărări de maluri, inclusiv decolmatări poduri, podețe, șanțuri, rigole, drenuri de cale ferată, defrișare și tăieri de vegetație; Subtraversări / supratraversări căi de comunicație; Construcții, reparații și întreținere clădiri cu specific feroviar, inclusiv instalații aferente, exclusiv cele de gaze naturale; Construcții, reparații, întreținere pasaje, peroane, cheiuri platforme și rampe în zona CF; Fabricarea și/sau montarea elementelor prefabricate din oțel sau beton (inclusiv traverse); Proiectarea lucrării infrastructură feroviară; Produse de carieră și balastieră;
101.	SOCIETATEA DE CONSTRUCȚII CCCF - FILIALA LABORATOR CENTRAL CCF SA BUCUREȘTI, Sector 6, Calea Giulești, nr. 242 T/F: 221.08.14	AF 3220 24.11.2006 23.11.2011	14.11.2007 23.11.2008	Testări și analize tehnice

Nr. Crt.	Denumire societate Adresă sediu Telefon; fax	Serie și nr. AFF/ Eliberare AFF Valabilitate AFF	Emitere Valabilitate viză curentă	Domeniul autorizat
102.	SOFTRONIC S.R.L. CRAIOVA, Str. UNIRII Nr. 37, Județul DOLJ T/F: 0251/414.822; F: 0251/417.811; 0251/506.006; 0251/406.496	AF 1924 Înlocuiește AF 1245 03.12.2003 02.12.2008	04.12.2007 02.12.2008	Proiectarea și fabricarea de echipamente electronice de măsură, înregistrare, control și acționări electrice pentru material rulant, Ștanduri de încercări și verificări pentru echipamente electronice de material rulant, Reparații și modernizări material rulant; Servicii de asigurare a service-ului pentru echipamente, ștanduri și modernizări ale materialului rulant,
103.	SOMACO CONSTRUCT S.R.L. CONSTANȚA, Str. I. C. BRĂTIANU, CARTIER PALAS, Nr. 131, Județul CONSTANȚA T: 0241/695.171 F: 0241/695.177	AF 3613 Înlocuiește AF 3058 19.11.2007 18.11.2012	18.11.2008	Elemente din beton și beton armat pentru construcții – cămine de vizitare echipate (corp, reducție, capac), dale, panouri, borduri, stâlpi pentru împrejmuiri, prefabricate care nu aparțin structurilor de rezistență din domeniul infrastructurii feroviare
104.	SPIACT ARAD S.A. ARAD, Calea 6 Vânători, nr.55, Județul ARAD T/F: 0257/257.068	AF 3626 Înlocuiește AF 1580 06.12.2007 05.12.2012	05.12.2008	Proiectare, fabricație, reparații și întreținere: echipamente, subansamble și piese de schimb pentru instalații aferente domeniului feroviar.
105.	STAȚII DE SPĂLARE VAGOANE CISTERNĂ CFR S.S.V.A.C. S.A. PLOIEȘTI, Str. GHIGHIULUI Nr. 51, Județul PRAHOVA F: 0244/575.391	AF 2817 Înlocuiește AF 2346 16.12.2005 14.12.2009	21.12.2007 14.12.2008	Curățarea și spălarea vagoane cisternă; Verificări și reparații la armăturile și accesorii vagoane cisternă
106.	SUBTRANSCON S.R.L. TÂRGU MUREȘ, B-dul 1 Decembrie 1918, Nr. 188, Ap. 7, Județul MUREȘ, T/F: 065-257693	AF 2761 Înlocuiește AF 1201 02.11.2006 01.11.2010	16.11.2007 01.11.2008	Subtraversări linii de cale ferată
107.	TEHNO CONSTRUCT S.R.L. CONSTANȚA, Str. ȘTEFAN CEL MARE, Nr. 47, Bloc M7, Scara B, Etaj 3, Ap. 19, Județul CONSTANȚA T: 0241/517.444 F: 0241/613.975	AF 2344 Înlocuiește AF 1935 15.12.2004 14.12.2009	11.12.2007 14.12.2008	Construcții, reparații și întreținere linii CF, în execuție mecanizată/ manuală, fără sudarea șinelor,
108.	TOP GEOCART S.R.L. BUCUREȘTI, Str. ION Maiorescu, nr.67, Sector 2 T: 253.05.30 F: 252.12.15	AF 3606 Valabil 1 AN 09.11.2007 08.11.2008	08.11.2008	Proiectare și consultanță în domeniul feroviar (studii topografice și geotehnice, măsurători cadastrale)
109.	TOPO LAND CONSULT SRL VOLUNTARI, Str. GHEORGHE Doja, nr. 48, Județul Ilfov T/F: 253.23.10; 805.21.99	AF 3609 Valabil 1 AN 14.11.2007 13.11.2008	13.11.2008	Studii topografice și măsurători cadastrale în domeniul feroviar
110.	TRACTEBEL, PROJECT MANAGERS, ENGINEERS & CONSULTANTS - TRAPEC S.A. BUCUREȘTI, Sector 1, Calea PLEVNEI, Nr. 53, Etaj 4, T/F: 312.93.80	AF 2250 Înlocuiește AF 282- R 18.10.2004 17.10.2009	26.11.2007 17.10.2008	Proiectare și consultanță pentru construcții și instalații aferente căilor de comunicații (căi ferate, drumuri, lucrări de artă) și construcțiilor industriale; Proiectare alimentări cu energie electrică de joasă și înaltă tensiune
111.	TUFIN CREDIT S.R.L. , Str. Elena Farago, Bloc 173E, Scara 1, Etaj 1, Ap. 7, Județul DOLJ T/F: 0251/435.123	AF 3283 Înlocuiește AF 2816 09.12.2007 15.12.2010	15.12.2007	Produse metalice turnate pentru material rulant,
112.	TUNELE S.A. BRAȘOV, Str. HĂRMANULUI, Nr. 17 E, Județul BRAȘOV, T/F: 0268/332.500 F: 311.048	AF 2287 Înlocuiește AF 1789 08.11.2004 07.11.2009	16.11.2007 07.11.2008	Lucrări de construire, reparare, consolidare tuneluri, galerii și stații de metrou (hidrozolații, refacere gabarit, refacere puțuri de aerisire); Execuție instalații electrice de joasă și înaltă tensiune; Lucrări de construire, reparare, întreținere poduri, viaducte, pasaje, copertine, peroane, cheiuri și rampe CF; Subtraversări linii CF; Construcții, reparații, întreținere linii CF în execuție manuală și mecanizată; Construcții, reparații, întreținere clădiri cu specific feroviar și instalații aferente (exclusiv gaze naturale); Consolidări și apărări de terasamente CF și versanți; Elemente prefabricate din beton și beton armat,
113.	UNIFAST S.R.L. TEIUȘ, Str. CLOȘCA, Nr. 2, Județul ALBA T/F: 0258/851.205	AF 3624 Înlocuiește AF 2773 04.12.2007 01.12.2008	01.12.2008	Salubritate (stații CF, spații în clădiri cu specific feroviar și vagoane de călători); Lucrări de curățare și spălarea locomotivelor
114.	URANUS PLUTON S.R.L. OVIDIU, Sos. NATIONALA, Nr. 178, Jud. CONSTANȚA T/F: 0241/254.707	AF 2309 Înlocuiește AF 1664 19.11.2004 18.11.2009	04.12.2007 18.11.2008	Piatră spartă pentru balastarea liniilor de cale ferată, cariera CERNA – PIATRA ROȘIE
115.	UTI SYSTEMS S.A. BUCUREȘTI, Str. Cemăuți nr.27C, sector 2 T: 201.23.00 F: 316.75.84	AF 3623 Valabil 1 AN Înlocuiește AF 002 04.12.2007 03.12.2008	03.12.2008	Proiectare produse, software, lucrări de construcții-montaj, punere în funcțiune și întreținere pentru: instalații TTR (inclusiv rețele fibră optică); instalații ELF (sisteme de alimentare, rețele electrice 0,4...20 kW); instalații de alarme și securitate contra incendiului și efracției; instalații TVCI (televiziune cu circuit închis, afișare și ceasoficare, control acces și sonorizare; instalații sanitare, de încălzire, de ventilație și climatizare
116.	UTIL CONSTRUCT S.R.L. CRAIOVA, Str. Nicolae Bălcescu, Nr. 52, CAM. 2, Județul DOLJ, T/F: 0351.809.631	AF 3619 Înlocuiește AF 3235 28.11.2007 21.11.2012	27.11.2008	Reparații periodice și întreținere curentă linii CF, în execuție manuală, fără sudarea șinelor,

Nr. Crt.	Denumire societate Adresă sediu Telefon; fax	Serie și nr. AFF/ Eliberare AFF Valabilitate AFF	Emitere Valabilitate viză curentă	Domeniul autorizat
117.	VEST METAL S.A. ORADEA, Str. UZINELOR Nr. 4, Județul BIHOR, T: 0259/253.640 F: 0259/454.521	AF 2674 Înlocuiește AF 533-R 16.08.2005 15.08.2010	05.11.2007 16.08.2008	Articole tehnice din cauciuc,
118.	VIAROM CONSTRUCT S.R.L. BUCUREȘTI, Sector 2, Intr. Glucozei nr. 37-39, tronson 1, parter, camerele P 101- P 119 T: 242.06.87; 242.06.88; F: 242.06.90	AF 3632 Înlocuiește AF 3457 12.12.2007 05.06.20011	05.06.2008	Construcții, reparații și întreținere clădiri cu specific feroviar, inclusiv instalațiile aferente, fără gaze naturale; Reparații periodice și întreținere curentă linii CF, fără sudarea șinelor, Construcții și reparații cale de rulare pentru transportul urban pe șine
119.	VULCISPAS S.R.L. ALEXANDRIA, Str. ION CREANGĂ, Nr. 90, Județul TELEORMAN, T: 0247/313.163 F: 0247/311.118	AF 2811 Înlocuiește AF 2312 13.12.2005 22.11.2009	28.11.2007 22.11.2008	Articole tehnice din mase plastice,
120.	WASVAL S.R.L. IAȘI, Str. I.C. Brătianu, Nr. 8A, Etaj 2, Ap. 5, Județul IAȘI T/F: 0232/254.328	AF 3202 Înlocuiește AF 2749 06.11.2006 05.11.2011	07.11.2007 05.11.2008	Dezinsecție, deratizare, dezinfecție; Protecție fitosanitară-erbicidări,
121.	WEST STAR S.R.L. IAȘI, Str. STRĂPUNGERE SILVESTRU, Nr. 54, Bloc T3-4, Scara A, Parter, Ap. 4, Județul IAȘI, T/F: 0232/213.670	AF 2638 Înlocuiește AF 720-R 19.07.2005 18.07.2010	02.11.2007 18.07.2008	Construcții, reparații și întreținere linii CF, în execuție manuală/mecanizată, fără sudarea șinelor; Lucrări de întreținere și refacere terasamente CF; Reparații și întreținere poduri și podețe CF; Protecție anticorozivă pentru structuri metalice,

**Certificate de omologare tehnică feroviară și/sau prelungirea termenelor de valabilitate a certificatelor
de omologare tehnică feroviară eliberate de AFER conform OMT 290/2000
în perioada 01.11.2007 – 31.12.2007**

Nr. crt. OT	Denumire agent economic	Certificat de omologare tehnică feroviară seria OT						Data eliberării prelungirii	Data expirării prelungirii
		Domeniul	Clasa risc	Nr. OT	Data emiterii OT	Valabilitate OT			
1.	ANDI PRESS S.R.L. HALAUCESTI	Placa conductoare la osie din PAFS pentru boghiurile vagoanelor de calatori	1A	436	20.12.2007	19.12.2008			
2.	ASTRA VAGOANE CALATORI S.A. ARAD	Vagoane de calatori salon cl.I si cl. II tip AVA200	1A	445	21.12.2007	durata nedeterminata			
3.		Vagoane de calatori salon cl.I si cl. II tip AVA200	1A	445	21.12.2007	20.12.2012			
4.	ATELIERELE CFR GRIVITA S.A. BUCURESTI	Reparatia generala a vagoanelor de dormit seria 71.70, provenite din vagoanele de dormit seria 71.80	1A	403	29.11.2007	28.11.2012			
5.		Reparatia generala a vagoanelor de dormit seria 71.70, provenite din vagoanele de dormit seria 71.80	1A	404	29.11.2007	durata nedeterminata			
6.		Reparatia periodica a vagoanelor restaurant seria 88.42	1A	416	07.12.2007	06.12.2008			
7.	COMPANIA DE TRANSPORT FEROVIA R BUCURESTI S.A. PLOIESTI	Reparatie capitala la vagonul de cisterna pe 4 osii capacitate nominala 73 mc cod proiect MVA - 16.00/B	1A	437	20.12.2007	19.12.2012			
8.		Reparatie periodica la vagonul de marfa pe 4 osii capacitate de 100 mc , seria Uackks cod proiect 79 Uac-00	1A	438	20.12.2007	19.12.2008			
9.	COMPREST UTIL S.R.L. CONSTANTA	Piatra sparta pentru balastarea liniilor de cale ferata cariera vacarie	2B	369	07.11.2007	06.11.2012			
10.	CONSTANTIN GRUP S.R.L. BUCURESTI	Reparatii planificate tip RR, RG la locomotiva electrica DE 5100 kW	1A	428	14.12.2007	13.12.2007			
11.	ELECTROPUTERE S.A. CRAIOVA	Sigurante fuzibile tip MB 01-4-36KV+suport SE-4-42KV/200A	2A	375	09.11.2007	durata nedeterminata			
12.		Transformatoare de curent tip CES 145 KV	2A	376	09.11.2007	durata nedeterminata			
13.		Transformator de tensiune capacitiv tip TC 123 KV	2A	377	09.11.2007	08.11.2012			
14.		Transformator de tensiune capacitiv tip TC 123 KV	2A	378	09.11.2007	durata nedeterminata			
15.		Transformatoare de curent tip CES 145 KV	2A	379	09.11.2007	08.11.2012			
16.		Sigurante fuzibile tip MB 01-4-36KV+suport SE-4-42KV/200A	2A	380	09.11.2007	08.11.2012			
17.		Transformatoare de curent CESU - 35 kV	2A	418	18.12.2007	17.12.2012			
18.		Transformatoare de curent CESU - 35 kV	2A	419	18.12.2007	durata nedeterminata			

Nr. crt. OT	Denumire agent economic	Certificat de omologare tehnică feroviară seria OT						
		Domeniul	Clasa risc	Nr. OT	Data emiterii OT	Valabilitate OT	Data eliberării prelungirii	Data expirării prelungirii
19.	ELECTROPUTERE S.A. CRAIOVA	Transformatoare de tensiune TEMU-CF 25 kV	2A	420	18.12.2007	17.12.2012		
20.		Transformatoare de tensiune TEMU-CF 25 kV	2A	421	18.12.2007	durata nedeterminata		
21.		Intreruptoare cu SF6 tip H14-H17+SH bipolare	2A	424	18.12.2007	17.12.2012		
22.		Intreruptoare cu SF6 tip H14-H17+SH bipolare	2A	425	18.12.2007	durata nedeterminata		
23.		Transformatoare monofazate de putere	2A	434	18.12.2007	durata nedeterminata		
24.		Transformatoare monofazate de putere	2A	435	18.12.2007	17.12.2012		
25.	ELIND S.R.L. CRAIOVA	Invertor pentru corpuri de iluminat cu neon tip ICIN-40S	2A	432	18.12.2007	durata nedeterminata		
26.		Invertor pentru corpuri de iluminat cu neon tip ICIN-40S	2A	433	18.12.2007	17.12.2012		
27.	FEROM S.R.L. BUCURESTI	Reglatoare automate de timonerie tip DRVA	1A	409	05.12.2007	04.12.2012		
28.		Venitil principal unificat	1A	428	20.12.2006	20.12.2007	09.11.2007	20.12.2008
29.		Camera de comanda cu valva de descarcare automata si rapida ALV9a	1A	429	20.12.2006	20.12.2007	09.11.2007	20.12.2008
30.		Releu de presiune	1A	430	20.12.2006	20.12.2007	09.11.2007	20.12.2008
31.		Robinet de izolare cu alimentator	1A	431	20.12.2006	20.12.2007	09.11.2007	20.12.2008
32.	I.R.V.C. C.F.R.-S.I.R.V. MARASESTI S.A. MARASESTI	Reparatie periodica la vagonul de marfa echipat cu boghiuri tip ore seria eacs cod proiect fd.m-00	1A	280	15.08.2006	14.08.2007	09.11.2007	14.08.2008
33.	ICPE SAERP S.A. BUCURESTI	Sursa statica vagoane calatori tip SSVc-14	2A	383	15.11.2007	14.11.2008		
34.		Autotransformator trifazat tip ATT 1.5	2A	417	07.12.2007	06.12.2008		
35.	INTRETINERE SI REPARATII VAGOANE CALATORI CFR - SIRV MARASESTI S.A. MARASESTI	Reparatia periodica a vagoanelor de marfa seria Eacs - proiect 438.00/M/2001	1A	392	22.11.2007	21.11.2008		
36.	INTRETINERE SI REPARATII VAGOANE CALATORI CFR SIRV TITU S.A. TITU	Reparatia periodica a vagoanelor platforma pe 2 osii pentru uz administrativ pe rețeaua interna a S.C. METROREX S.A.	1A	400	29.11.2007	28.11.2008		
37.	INTRETINERE SI REPARATII VAGOANE CARANSEBES S.A. CARANSEBES	Reparatia periodica a vagoanelor de calatori seria 19.47	1A	426/1	13.12.2007	12.12.2012		
38.		Reparatia periodica a vagoanelor de calatori seria 20.47	1A	426/2	13.12.2007	12.12.2012		
39.	INTRETINERE SI REPARATII VAGOANE DE CALATORI C.F.R.-S.I.R.V. TITU S.A. TITU	Reparatie periodica a vagoanelor de calatori seria 19.54	1A	384	15.11.2007	14.11.2012		
40.		Reparatie periodica a vagoanelor de calatori seria 19.55	1A	385	16.11.2007	15.11.2012		
41.	ISAF S.A. BUCURESTI	Dulapuri de exterior pentru aparataj SCB	1A	386	16.11.2007	durata nedeterminata		
42.		Dulapuri de exterior pentru aparataj SCB	1A	387	16.11.2007	15.01.2012		
43.	LEBON TRADING S.R.L. POPESTI LEORDENI	Konga gama de produse destinate spalarii suprafetelor dure interioare si exterioare	2A	366	05.11.2007	04.11.2008		
44.		Konga gama de produse destinate intretinerii suprafetelor interioare si exterioare	2A	368	05.11.2007	04.11.2008		
45.	MABA ROMANIA S.R.L. BUCURESTI	Traversa din beton armat precomprimat tip L3, echipata cu sistem de prindere elastica vossloh W14	1A	406	03.12.2007	durata nedeterminata		
46.		Traversa din beton armat precomprimat tip L3, echipata cu sistem de prindere elastica vossloh W14	1A	407	03.12.2007	02.12.2012		
47.	MARUB S.A. BRASOV	Utilaj automotor pentru mecanizare tip UAM 215 reparatie capitala	1A	370	08.11.2007	07.11.2012		
48.	MEFIN S.A. SINAIA	Pompa de injectie de marime C	1B	426	12.12.2007	durata nedeterminata		
49.		Pompa de injectie de marime C	1B	427	12.12.2007	12.12.2012		
50.	MOBILIA ROYAL S.R.L. ISALNITA	Drezina pantograf pentru interventii la instalatiile fixe de tractiune electrica tip DPM	1A	398	27.11.2007	durata nedeterminata		
51.		Drezina pantograf pentru interventii la instalatiile fixe de tractiune electrica tip DPM	1A	399	27.11.2007	26.11.2012		
52.	POLICOLOR S.A. BUCURESTI	Sistem alchidic de protectie anticoroziva g 5162 - e 5001	2B	410	07.12.2007	06.12.2012		

Nr. crt. OT	Denumire agent economic	Certificat de omologare tehnică feroviară seria OT						
		Domeniul	Clasa risc	Nr. OT	Data emiterii OT	Valabilitate OT	Data eliberării prelungirii	Data expirării prelungirii
53.	POLICOLOR S.A. BUCURESTI	Sistem alchidic de protectie anticoroziva g 5162 - e 5001	2B	411	07.12.2007	durata nedeterminata		
54.		Sistem epoxidic de protectie anticoroziva G 3100-E 3100	2B	412	07.12.2007	06.12.2012		
55.		Sistem epoxidic de protectie anticoroziva G 3100-E 3100	2B	413	07.12.2007	durata nedeterminata		
56.		Sistem epoxi-acrilic de protectie anticoroziva G 3119AcZn-VI 3119-E 4310	2B	414	07.12.2007	06.12.2012		
57.		Sistem epoxi-acrilic de protectie anticoroziva G 3119AcZn-VI 3119-E 4310	2B	415	07.12.2007	durata nedeterminata		
58.	PROMAT S.R.L. CRAIOVA	Locomotiva electrica Co-Co 6600 kW tiristorizata cod LE.Rs 666-CL.1-2	1A	390	20.11.2007	durata nedeterminata		
59.		Locomotiva electrica Co-Co 6600 kW tiristorizata cod LE.Rs 666-CL.1-2	1A	391	20.11.2007	19.11.2012		
60.	REMARUL 16 FEBRUARIE S.A. CLUJ NAPOCA	Locomotiva diesel hidraulica DE 450/700 CP modernizata cu remotorizare	1A	277	14.08.2006	13.08.2007	28.11.2007	12.08.2008
61.	REVA S.A. SIMERIA	Reparatie periodica la vagonul platforma pe 4 osii seria Rs cu transformare in vagon seria Rgs, cod proiect 306-00 si 329-00	1A	393	26.11.2007	durata nedeterminata		
62.		Reparatie periodica la vagonul platforma pe 4 osii seria Rs cu transformare in vagon seria Rgs, cod proiect 306-00 si 329-00	1A	394	26.11.2007	25.11.2012		
63.		Reparatie periodica la vagonul platforma pe 4 osii, seria Rs cu transformare in vagon seria Rgs, cod proiect UP-00	1A	395	26.11.2007	25.11.2008		
64.		Reparatie periodica la vagonul cisterna pe 4 osii, capacitate nominala 73 mc, cod proiect MVA - 16.00/B	1A	396	26.11.2007	durata nedeterminata		
65.		Reparatie periodica la vagonul cisterna pe 4 osii, capacitate nominala 73 mc, cod proiect MVA - 16.00/B	1A	397	26.11.2007	25.11.2012		
66.		Reparatie periodica la vagonul de marfa pe 4 osii seria Facpps cu transformare in vagon seria Faccs cod proiect sim 2198-00.00	1A	429	17.12.2007	durata nedeterminata		
67.		Reparatie periodica la vagonul de marfa pe 4 osii seria Facpps cu transformare in vagon seria Faccs cod proiect sim 2198-00.00	1A	430	17.12.2007	16.12.2012		
68.		Reparatie periodica la vagonul de marfa pe 4 osii seria Eacs cu transformare in vagon seria Eaos cod proiect Pc Eaos 6480.00	1A	431	17.12.2007	16.12.2012		
69.	ROMCARBON S.A. BUZĂU	Element filtrant de ulei FU P 475/A	1B	371	08.11.2007	07.11.2012		
70.		Element filtrant de ulei FU P 475/B	1B	372	08.11.2007	07.11.2012		
71.		Element filtrant de combustibil	1B	373	08.11.2007	07.11.2012		
72.		Element filtrant de combustibil	1B	374	08.11.2007	durata nedeterminata		
73.	SOFTRONIC S.R.L. CRAIOVA	Reparatii planificate (RR, RG, RK) la locomotiva electrica DE 2940 kW	1A	408	04.12.2007	03.12.2008		
74.	SPIACT CRAIOVA S.A. CRAIOVA	Eclise izolante din lignofoliu (LSD tip B)	1A	381	14.11.2007	durata nedeterminata		
75.		Eclise izolante din lignofoliu (LSD tip B)	1A	382	14.11.2007	13.11.2012		
76.	TEHNOTON S.A. IASI	Inductoare de cale in carcasa nemetalica pentru instalatia de control automat al vitezei trenurilor si autostop tip indusi TT 00-IC, TT 01-IC, TT 02-IC, TT 03-IC	1A	401	29.11.2007	28.11.2012		
77.		Transformator de separatie pentru alimentare incalzitoare macaz TT-01-IM	1B	402	29.11.2007	28.11.2012		
78.	TRADUCTOARE S.R.L. PASCANI	Funii multifilare din cupru sau otel pentru circuitele de cale ale liniilor electrificate la 25kV/50Hz	1A	405	03.12.2007	02.12.2008		
79.	X OIL GRUP S.R.L. PLOIESTI	Ulei pentru angrenaje vagoane tip X OIL F15	1B	388	20.11.2007	19.11.2012		
80.		Ulei pentru angrenaje vagoane tip X OIL F15	1B	389	20.11.2007	durata nedeterminata		

Agremente tehnice feroviare și/sau prelungirea termenelor de valabilitate a agrementelor tehnice feroviare eliberate de AFER conform OMT 290/2000 în perioada 01.11.2007 – 31.12.2007

Nr. crt. AT	Denumire agent economic	Agreement tehnic feroviar seria AT						
		Domeniul	Clasa risc	Nr. AT	Data emiterii AT	Valabilitate AT	Data eliberării prelungirii	Data expirării prelungirii
1.	2010 S.R.L. CONSTANTA	Constructii cladiri cu specific feroviar si instalatii aferente (cu exceptia celor de gaze naturale)	2A	766	16.11.2006	15.11.2007	27.11.2007	15.11.2009
2.	AAA IZOCONSTRUCT S.R.L. BUCURESTI	Lucrari de hidroizolare, etansare si consolidare cu rasini sintetice	1A	583	02.11.2007	01.11.2008		
3.	AGLAS S.R.L. CORNU	Reparatii si intretinere cladiri cu specific feroviar si instalatiile aferente cu exceptia celor de gaze naturale	2A	594	25.08.2006	24.08.2007	01.11.2007	24.08.2009
4.		Constructii peroane rampe cheiuri copertine si drum de acces	2A	595	25.08.2006	24.08.2007	01.11.2007	24.08.2009
5.	ANTREPRIZA MONTAJ REPARATII CCFMH S.R.L. TARGU MUREȘ	Protectii anticorozive la structura metalica a podurilor si podetelor de cale ferata	1A	742	07.11.2006	06.11.2007	07.12.2007	06.11.2009
6.	ASAM S.A. IASI	Comercializare saboti de frana tip P10, marimea S1 si S2	1A	635	13.12.2007	12.12.2009		
7.	ASTALDI S.P.A. ITALIA - SUCURSALA BUCURESTI ROMANIA BUCURESTI	Procesarea materialelor minerale naturale pentru realizarea amestecului destinat substratului caii	1B	604	22.11.2007	18.09.2008		
8.	ATELIERELE CFR GRIVITA S.A. BUCURESTI	Reparatia periodica a vagonului salon pentru calatori, seria 10.56	1A	589	09.11.2007	08.11.2009		
9.		Reparatia periodica a vagonului de calatori tip salon nr. 50.53.19.56.001-5	1A	620	06.12.2007	05.12.2008		
10.	AURORA S.A. DROBETA TURNU SEVERIN	Reparatii si intretinere cladiri cu specific feroviar inclusiv instalatiile aferente cu exceptia celor de gaze naturale	2A	630	13.12.2007	12.12.2008		
11.	C.F. 33 ICIM ARAD S.A. ARAD	Revizia tehnica a trenurilor in statii C.F. (la compunere, in tranzit, la sosire)	1A	611	28.11.2007	27.11.2008		
12.	CAROMET S.A. CARANSEBES	Angrenaje de tractiune coroana-pinion pentru boghiuri de locomotive diesel electrice de 1250/1300/2100 CP si locomotive electrice de 3400/5100 KW	1B	411	03.06.2005	02.06.2007	05.12.2007	01.06.2012
13.	CEREALCOM S.A. ALEXANDRIA	Lucrari de intretinere curenta si reparatii periodice linii de cale ferata, in executie manuala, fara sudarea sinelor	1A	556	20.07.2005	19.07.2007	28.11.2007	19.07.2008
14.	CFR IRV SA CONSTANTA - SECTIA IRV ROSIORI - LINIA DE REPARATII PIATRA OLT ROSIORIII DE VEDE	Repararea si probarea robinetului mecanicului tip KD2	1A	603	26.11.2007	25.11.2008		
15.	CFR-I.R.V. S.A. CONSTANTA SECTIA I.R.V. ORADEA	Prelungirea cu 12 luni a termenului de revizie periodica la vagoane de marfa	1A	698	16.10.2006	15.10.2007	11.12.2007	15.10.2012
16.	CLEAN TOTAL S.R.L. IASI	Constructii, consolidari terasamente C.F.	1A	640	19.12.2007	18.12.2009		
17.	COMP VALMUS S.R.L. GLIMBOCA	Reparatii si intretinere cladiri cu specific feroviar inclusiv instalatii aferente cu exceptia celor de gaze naturale	2A	599	21.11.2007	20.11.2008		
18.	COMPANIA DE TRANSPORT FERVIAR BUCURESTI S.A. PLOIESTI	Vagon cisterna pe 4 osii, capacitate 80 mc, pentru transportat metanol, cod proiect RV 10-761.00	1A	647	27.12.2007	29.02.2008		
19.	COMPANIA ROMPREST SERVICE S.A. OTOPENI	Salubrizare vagoane de dormit si cuseta	2A	792	24.11.2006	15.12.2007	03.12.2007	15.12.2009
20.		Salubrizare statii CF	2A	794	24.11.2006	04.12.2007	03.12.2007	04.12.2009
21.		Salubrizare statii de metrou	2A	795	24.11.2006	04.12.2007	03.12.2007	04.12.2009
22.	CONCEFA S.A. SIBIU	Constructii-reconstructii linii CF fara sudarea sinelor	1A	717	30.10.2006	29.10.2007	01.11.2007	29.10.2009

Nr. crt. AT	Denumire agent economic	Agrement tehnic feroviar seria AT						
		Domeniul	Clasa risc	Nr. AT	Data emiterii AT	Valabilitate AT	Data eliberării prelungirii	Data expirării prelungirii
23.	CONFER S.A. BAIAMARE	Constructii cladiri cu specific feroviar si instalatii aferente cu exceptia celor de gaze naturale	2A	580	02.11.2007	01.11.2008		
24.	CONSIS PROIECT S.R.L. BUCURESTI	Proiectare, asistenta tehnica si consultanta in domeniul feroviar si de metrou	1A	13	10.01.2006	09.01.2008	20.12.2007	09.01.2010
25.	COREFERO S.A. GALATI	Intretinere curenta si reparatie periodica linii CF inclusiv aparate de cale, in executie mecanizata/manuala, fara sudarea sinelor	1A	889	02.12.2005	01.12.2007	12.12.2007	12.12.2009
26.	D.O.STYLE 99 S.R.L. CONSTANTA	Reparatii periodice si intretinere curenta linii C.F. si aparate de cale (fara sudarea sinelor)	1A	639	18.12.2007	17.12.2009		
27.	DAMIENA S.R.L. SUCEAVA	Constructii cladiri cu specific feroviar cu instalatiile aferente (exclusiv cele de gaze naturale)	2A	557	14.08.2006	13.08.2007	03.12.2007	13.08.2008
28.		Reparatii si intretinere cladiri cu specific feroviar cu instalatiile aferente exclusiv gaze naturale	2A	558	14.08.2006	13.08.2007	03.12.2007	13.08.2008
29.	DARIA-CONST S.R.L. NEGRESTI OAS	Lucrari de intretinere si reparatii curente a instalatiilor TTR-TC	1A	591	13.11.2007	12.11.2008		
30.	DELSERV S.R.L. MALU ALB	Reparatii periodice si intretinere curenta linii de cale ferata, fara sudarea sinelor	1A	763	14.11.2006	13.11.2007	29.11.2007	13.11.2009
31.	DENIS TECHNOLOGY S.A. BUCURESTI	Schimbator de sens HH220 BV	1B	605	23.11.2007	22.11.2008		
32.		Contactator SD11A	1B	606	23.11.2007	22.11.2008		
33.	DIATOURS S.R.L. BISTRITA	Dezinsectie, deratizare, dezinfectie vagoane de calatori si spatii C.F.	2A	456	04.07.2006	03.07.2007	06.12.2007	03.07.2008
34.		Dzinfectie, deratizare, dezinsectie statii si spatii din incinta cladirilor cu specific feroviar	2A	522	27.07.2006	26.07.2007	06.12.2007	26.07.2008
35.	ENERGOMONTAJ S.A. SUCURSALA I.E.A. BUCURESTI	Subtraversarea liniilor de cale ferata (pentru cabluri TTR, SCB, IFTE) prin sapatura deschisa	1A	631	13.12.2007	12.12.2008		
36.		Subtraversarea liniilor de calea ferata (pentru cabluri TTR, SCB, IFTE)	2B	632	13.12.2007	12.12.2008		
37.	EURO VIAL LIGHTING S.R.L. CONSTANTA	Comercializarea echipamentelor si produselor electrice	1A	625	09.12.2007	08.10.2009		
38.	EUROSERV CLEAN S.R.L. BUCURESTI	Salubritatea vagoanelor de dormit si cuseta	2A	530	01.08.2006	31.07.2007	20.11.2007	31.07.2008
39.		Salubritate vagoane de calatori	2A	678	06.10.2006	05.10.2007	20.11.2007	08.11.2009
40.		Salubritate statii CF/subunitati CF	2A	679	09.10.2006	08.10.2007	20.11.2007	08.11.2009
41.	FARMAVET S.A. BUCURESTI	Distributie detergenti si dezinfectanti concentrati pentru domeniul feroviar	2A	590	25.08.2006	24.08.2007	14.12.2007	24.08.2008
42.	FERAT CONSTRUCT S.R.L. CRAIOVA	Lucrari de constructii, poduri si podete	1A	923	16.12.2005	15.12.2007	03.12.2007	15.12.2009
43.		Lucrari de reparatii si intretinere poduri si podete C.F.	1A	924	16.12.2005	15.12.2007	03.12.2007	15.12.2009
44.	GRUP FEROVIA ROMAN S.A. BUCURESTI	Locomotiva electrica LE 4130 kW, seria 25100/150/200	1A	617	03.12.2007	02.12.2008		
45.	HFB HETTSTEDTER FAHRLEITUNGS-UND BRONZEDRAHT - GmbH GERMANIA	Fir de contact din cupru si aliaje de cupru pentru linia de contact 25kV-50Hz	1A	761	14.11.2006	13.11.2007	13.12.2007	13.11.2009
46.	HIDROCONSTRUCTIA S.A. BUCURESTI	Constructii, reparatii, intretinere poduri metalice de cale ferata	1A	899	08.12.2005	07.12.2007	20.12.2007	07.12.2008
47.		Constructii cladiri cu specific feroviar, cu instalatiile aferente, fara gaze naturale	2A	900	08.12.2005	07.12.2007	20.12.2007	07.12.2008
48.		Constructii linii de cale ferata, fara sudarea sinelor	1A	901	09.12.2005	08.12.2007	20.12.2007	07.12.2008
49.		Constructii, reparatii si intretinere tunele C.F.	1A	855	22.12.2006	21.12.2007	20.12.2007	07.12.2008
50.	IM EL BUSINESS CORPORATION S.R.L. PETROSANI	Lucrari de constructii-montaj si reparatii capitale la instalatiile SCB	1A	619	04.12.2007	07.06.2008		
51.	IMPREGNAT TRAVERSE DIN LEMN S.A. SUCEAVA	Creozot ecologic tip B si C	2A	610	04.12.2007	03.12.2008		

Nr. crt. AT	Denumire agent economic	Agrement tehnic feroviar seria AT						
		Domeniul	Clasa risc	Nr. AT	Data emiterii AT	Valabilitate AT	Data eliberării prelungirii	Data expirării prelungirii
52.	INSTITUTUL DE CERCETARI IN TRANSPORTURI INCERTRANS S.A. BUCURESTI	Proiectare si consultanta in domeniul infrastructurii feroviare	1A	614	30.11.2007	29.11.2008		
53.	INSTITUTUL DE CERCETARI IN TRANSPORTURI INCERTRANS S.A. BUCURESTI	Expertiza si studii in domeniul infrastructurii feroviare (studii geotehnice si hidrogeologice, studii de impact asupra mediului, monitorizarea factorilor de mediu)	1A	615	30.11.2007	29.11.2008		
54.	INTRETINERE SI REPARATII LOCOMOTIVE SI UTILAJE - CFR IRLU S.A. BUCURESTI	Angrenaje de tractiune coroana-pinion pentru locomotive	1B	650	19.08.2005	18.08.2007	05.12.2007	17.08.2012
55.	INTRETINERE SI REPARATII LOCOMOTIVE SI UTILAJE - CFR IRLU S.A. SECTIA IRLU BUZAU	Revizii planificate tip PTAE, RT, R1, R2, 2R2 si reparatii accidentale la locomotive diesel hidraulice DE 450/700 CP	1A	814	02.11.2005	01.11.2007	17.12.2007	01.11.2012
56.	INTRETINERE SI REPARATII VAGOANE CALATORI CFR-SIRV MARASESTI S.A. MARASESTI	Prelungirea termenului de revizie periodica la vagoane de calatori prin revizii tehnice intermediare (RT11, RT12, RT13)	1A	921	16.12.2005	15.12.2007	28.11.2007	15.12.2012
57.	IRLU C.F.R. IRLU S.A. SECTIA IRLU PIATRA OLT PIATRA OLT	Revizii planificate tip RT, R1, R2 si reparatii accidentale la locomotive tip LDH 180 CP si LDH 250 CP	1A	586	07.11.2007	06.11.2009		
58.	IRV CFR IRV S.A. CONSTANTA - SECTIA IRV BARBOSI TRIAJ GALATI	Reparatia periodica a boghiurilor diamond utilizate pentru transpunerea vagoanelor de ecartament larg (1524 mm) pe ecartament normal (1435mm)	1A	597	19.11.2007	18.11.2008		
59.	ISIS COMPREST S.R.L. BARLAD	Reparatii si intretinere cladiri cu specific feroviar, inclusiv instalatiile aferente (exclusiv cele de gaze naturale)	2A	577	01.11.2007	31.10.2008		
60.	LINSERV S.R.L. CRAIOVA	Reparatii periodice si intretinere curenta linii CF, cu aparate de cale fara sudarea sinelor	1A	629	12.12.2007	11.12.2008		
61.	LOCOMOTIVA S.R.L. SIBIU	Salubritate vagoane de calatori	2A	809	01.11.2005	31.10.2007	05.11.2007	31.10.2009
62.	NETSOFT SYSTEMS S.R.L. CLUJ NAPOCA	Proiectare instalatii de telecomunicatii	1B	594	15.11.2007	14.11.2008		
63.	ORASD '98 S.R.L. BUCURESTI	Prelungirea termenului de revizie periodica la vagoane de marfa	1A	595	16.11.2007	15.11.2008		
64.	PAMIRCO S.R.L. MANASTIUR	Impregnarea traverselor si a stalpilor din lemn pentru calea ferata cu antiseptici uleiosi prin metoda vid-presiune	1A	789	23.11.2006	22.11.2007	03.12.2007	22.11.2009
65.	PREBET AIUD S.A. AIUD	Elemente prefabricate pentru podete CF, cu lumina de 1m, 2m, 3m, 4m si 5m	1A	587	07.11.2007	06.11.2008		
66.	PRIMUL MERIDIAN S.R.L. SLATINA	Lucrari de topografie pentru infrastructura caii ferate	2B	585	06.11.2007	05.11.2009		
67.	PRISTA OIL ROMANIA S.R.L. BUCURESTI	Unsoare pe baza de calciu si sulf prista K-1S	1B	797	28.11.2006	27.11.2007	04.12.2007	27.11.2009
68.	PRISTA OIL ROMANIA S.R.L. BUCURESTI	Ulei pentru transformator prista trafo	1B	803	28.11.2006	27.11.2007	04.12.2007	27.11.2009
69.	RC-CF TRANS S.R.L. BRASOV	Furnizare de piese si subsansambluri provenite din dezmembrarea vehiculelor feroviare	1A	582	02.11.2007	01.11.2008		
70.	REHAU POLYMER S.R.L. TUNARI	Tuburi raudril pentru drenaje	1A	601	22.11.2007	21.11.2008		
71.	REHAU POLYMER S.R.L. TUNARI	Gotextile raumat	2B	602	22.11.2007	21.11.2008		
72.	REHAU POLYMER S.R.L. TUNARI	Tuburi pentru protectie cabluri speciale	1A	609	27.11.2007	26.11.2008		
73.	RELOC S.A. BUCURESTI	Pereche boghiuri LDE 2100 CP - modernizate cu suspensie HALF HOURGLASS	1A	641	19.12.2007	31.03.2008		
74.	RER ECOLOGIC SERVICE BUCURESTI REBU S.A. BUCURESTI	Salubritate statii si subunitati C.F.	2A	637	17.12.2007	16.12.2008		
75.	RIVARA CONS S.R.L. ORADEA	Reparatii capitale la linii C.F. fara sudarea sinelor	1A	816	07.11.2005	06.11.2007	03.12.2007	06.11.2009
76.	ROMACTIV SERVICE S.R.L. CONSTANTA	Salubritate statii CF	2A	596	16.11.2007	15.11.2008		

Nr. crt. AT	Denumire agent economic	Agrement tehnic feroviar seria AT						
		Domeniul	Clasa risc	Nr. AT	Data emiterii AT	Valabilitate AT	Data eliberării prelungirii	Data expirării prelungirii
77.	ROMVAG S.A. CARACAL	Arcuri de compresiune pentru material rulant	1A	767	16.11.2006	15.11.2007	05.11.2007	15.11.2012
78.		Bara de tractiune cu piulita Rd 64x6	1A	814	04.12.2006	03.12.2007	05.11.2007	03.12.2012
79.	RO-THERMIT S.R.L. SFANTU GHEORGHE	Reparatii periodice si intretinere curenta linii CF si aparate de cale fara sudarea sinelor	1A	608	27.11.2007	26.11.2009		
80.	S.C.R.L. BRASOV S.A. SECTIA REPARATII LOCOMOTIVE IASI (INCLUSIV PUNCTELE DE LUCRU BACAU SI BIRLAD) IASI	Revizii planificate tip IS 200 , F1, F2, F3, F4, F5 la automotoarele desiro - SR 20 D	1A	638	17.12.2007	16.12.2008		
81.	S.N.T.F.C. CFR CALATORI S.A. - RTFC CRAIOVA REVIZIA DE VAGOANE CRAIOVA (INCLUSIV POSTUL DE REVIZIE ROSIORI, POSTUL DE REVIZIE TARGU JIU) CRAIOVA	Revizia tehnica a trenurilor in statii CF (la compunere, in tranzit, la sosire)	1A	584	02.11.2007	12.06.2012		
82.	S.N.T.F.C. CFR CALATORI S.A. - RTFC IASI REVIZIA DE VAGOANE PASCANI (INCLUSIV PUNCTUL DE REVIZIE BACAU) PASCANI	Revizia tehnica a trenurilor in statii C.F. (la compunere, in tranzit, la sosire)	1A	590	13.11.2007	19.02.2012		
83.	S.N.T.F.C. CFR CALATORI S.A. RTFC BUCURESTI REVIZIA DE VAGOANE PLOIESTI SUD PLOIESTI	Reparatii defecte accidentale (DA) la vagoane de calatori	1A	622	07.12.2007	06.12.2009		
84.	S.N.T.F.M. C.F.R. MARFA S.A. - SUCURSALA CRAIOVA - REVIZIA DE VAGOANE DROBETA TURNU SEVERIN CRAIOVA	Revizia tehnica a trenurilor in statii CF (la compunere, in tranzit, la sosire)	1A	826	09.11.2005	08.11.2007	05.11.2007	08.11.2012
85.	S.N.T.F.M. C.F.R. MARFA S.A. - SUCURSALA MARFA CRAIOVA REVIZIA DE VAGOANE BRADU RAFINARIE PITESTI	Revizia tehnica a trenurilor in statii CF (la compunere, in tranzit, la sosire)	1A	773	07.10.2005	06.10.2007	20.12.2007	06.10.2012
86.	S.N.T.F.M. C.F.R. MARFA S.A. - SUCURSALA MARFA TIMISOARA, REVIZIA DE VAGOANE PETROSANI	Revizia tehnica a trenurilor in statii C.F. (la compunere, in tranzit, la sosire)	1A	787	13.10.2005	12.10.2007	27.11.2007	12.10.2012
87.	S.N.T.F.M. CFR MARFA S.A. - SUCURSALA BRASOV - REVIZIA DE VAGOANE COSLARIU COSLARIU	Revizia tehnica a trenurilor de marfa in statii C.F. (la compunere, in tranzit, la sosire)	1A	705	12.09.2005	11.09.2007	26.11.2007	11.09.2012
88.	S.N.T.F.M. CFR MARFA S.A. - SUCURSALA MARFA TIMISOARA REVIZIA DE VAGOANE RONAT TRIAJ (INCLUSIV POSTUL DE REVIZIE STAMORA MORAVITA SI PUNCTUL DE LUCRU TIMISOARA NORD) TIMISOARA	Revizia tehnica a trenurilor in statii CF (la compunere, in tranzit, la sosire)	1A	772	06.10.2005	05.10.2007	05.11.2007	05.10.2012
89.	SERVICE FAUR S.R.L. BUCURESTI	Revizii planificate si reparatii accidentale la locomotive diesel hidraulice	1A	646	21.12.2007	20.12.2009		
90.	SOMACO CONSTRUCT S.R.L. CONSTANTA	Camin de vizitare echipat (corp, reductie si capac)	2A	642	20.12.2007	19.12.2008		
91.	STEFI PRIMEX S.R.L. BUCURESTI	KEBUFER sistem de hidroizolatie poduri de beton pentru cale ferata	2B	634	13.12.2007	12.12.2008		

Nr. crt. AT	Denumire agent economic	Agrement tehnic feroviar seria AT						
		Domeniul	Clasa risc	Nr. AT	Data emiterii AT	Valabilitate AT	Data eliberării prelungirii	Data expirării prelungirii
92.	STEGRIAL S.R.L. GURA HUMORULUI	Impregnarea traverselor și a stălpilor din lemn pentru calea ferată cu antiseptici uleioși prin metoda vid-presiune	1A	788	23.11.2006	22.11.2007	17.12.2007	22.11.2009
93.	STILFER S.R.L. TIMISOARA	Revizii tehnice planificate (RT,R1,R2,2R2) la locomotive DH 450-700 CP	1A	870	25.10.2005	25.10.2007	05.11.2007	24.10.2012
94.		Revizii tehnice planificate (RT,R1,R2,2R2) la locomotive DE 1250 CP	1A	871	25.10.2005	25.10.2007	05.11.2007	24.10.2012
95.		Revizia planificate (RT, R1, R2, 2R2) și reparații accidentale la locomotive LDH 1250 CP	1A	929	20.12.2005	20.12.2007	11.12.2007	20.12.2012
96.		Revizia planificate (RT, R1, R2, 2R2) și reparații accidentale la locomotive LDE 2100 CP	1A	930	20.12.2005	20.12.2007	11.12.2007	20.12.2012
97.	STONE CONSTRUCT S.R.L. MEDGIDIA	Întreținere curentă și reparații periodice linii de cale ferată, fără sudarea sinelor	1A	624	10.12.2007	09.12.2008		
98.		Reparații poduri și podete de cale ferată	1A	633	13.12.2007	12.12.2008		
99.	TEHNORED PREST S.R.L. SUCEAVA	Stație radio mobilă TM 800V și stație radio portabilă TC 700V	1A	621	06.12.2007	05.12.2008		
100.	TERMEX S.A. BALS	Comercializarea produselor feroviare critice: saboți de frână din fontă fosforoasă tip p10 marimea s1 și s2, saboți de frână din fontă fosforoasă tip p10 pentru ldh 1250 cp, lde 2100 cp și le 3400/5100 kw, legături electrice de punere la masă din oțel flexibil pentru vagoanele de marfă	1A	600	20.11.2007	19.11.2008		
101.	TERNA S.A. GRECIA SUCURSALA BUCURESTI	Set macara hidraulică din două excavatoare O&K MN S + O&K MN 5 S. Excavatoare LIEBHERR A 900 C ZW litronic și TEREX ATLAS 1604 ZW	1A	593	13.11.2007	13.03.2008		
102.	THALES SIGNALLING SOLUTIONS GMBH STUTTGART	Interfață om-mășină pentru sistemul de centralizare electronică ESTW L90 RO (HIS)	1A	626	12.12.2007	11.06.2008		
103.		Sistem de centralizare electronică ESTW L90 RO cu interfață om-mășină (HIS) pentru stația CF SALIGNY EST	1A	627	12.12.2007	11.06.2008		
104.		Sistem de centralizare electronică ESTW L90 RO cu interfață om-mășină (HIS) pentru stația CF RAMIFICATIE BORCEA	1A	628	12.12.2007	11.06.2008		
105.	TIMPURI NOI S.A. BUCURESTI	Treaptă de compresie NK 100 2G	1A	799	19.10.2005	18.10.2007	14.11.2007	18.10.2012
106.	TRANS LINK GRUP S.R.L. BUCURESTI	Reparații și întreținere clădiri cu specific feroviar și instalații aferente (cu excepția celor de gaze naturale)	1A	744	07.11.2006	06.11.2007	20.11.2007	06.11.2009
107.	TUNELE COMERT S.R.L. BRASOV	Reparații tunele inclusiv hidroizolarea tunelurilor la extradados	1A	578	05.11.2007	04.11.2008		
108.		Subtraversarea liniilor de cale ferată prin foraj orizontal (metoda PIPE - JACKING)	1A	579	05.11.2007	04.11.2008		
109.		Întreținere curentă și reparații periodice linii de cale ferată fără sudarea sinelor	1A	616	03.12.2007	02.12.2008		
110.	UNISTO GmbH GERMANIA	Sigiliu din plastic unisto variflex	2B	636	13.12.2007	12.12.2009		
111.	UTIL SERV IMPEX S.A. BUCURESTI	Supravegherea întreținerea și deservirea grupurilor electrogene instalațiilor electrice de forță și iluminat și a instalațiilor de pompare a apei	1B	592	13.11.2007	12.11.2009		
112.	VAE APCAROM S.A. BUZAU	Traversa din lemn impregnată	1A	618	04.12.2007	03.12.2008		
113.	W.D.P. GROUP S.R.L. DROBETA TURNU SEVERIN	Comercializare de piese și subansambluri material rulant provenite din dezmembrarea vagoanelor casate	nu are	623	07.12.2007	06.12.2008		
114.	WASVAL S.R.L. IASI	Tratamente fitosanitare (erbicidare) în stații CF și în zona de siguranță a liniei CF	2A	577	16.08.2006	15.08.2007	02.11.2007	15.08.2009
115.	WIEBE ROMANIA S.R.L. BUCURESTI	Proiectare și consultanță în domeniul infrastructurii feroviare	1A	553	10.08.2006	09.08.2007	15.11.2007	09.08.2010

Autorizații și vize periodice emise de AFER pentru laboratoare de încercări conform OMT nr. 410/1999 în perioada 01.11.2007 – 31.12.2007

Nr. crt.	Denumire societate	Localitate sediu	Denumire laborator de încercări*	AL/VIZĂ AL	Nr. autorizație Seria AL	Valabilitate viză**	Data semnării
1.	CN ROMARM SA - UZINA MECANICĂ MIJA SA	MIJA	Laborator fizico-chimic și metrologic	VIZĂ AL	216/2003-R	04.08.2005-04.08.2007-04.08.2009	22.11.2007
2.	CONSTRUCȚII FERROVIARE "MOLDOVA" SA	IAȘI	LABORATORUL CENTRAL DE ÎNCERC. ÎN C-ȚII	AL	315/2007	20.12.2007-19.12.2009	28.12.2007
3.	CONSTRUCȚII FERROVIARE IAȘI - GRUP COLAS SA	IAȘI	LABORATOR CENTRAL DE ÎNCERCĂRI ÎN C-ȚII	VIZĂ AL	253/2005-R1	16.01.2002-16.01.2004-16.01.2006-16.01.2008-16.01.2010	20.12.2007
4.	CONSTRUCȚII FERROVIARE MUREȘ SA	TG. MUREȘ	LABORATORUL DE CARIERĂ NICULIȚEL	AL	316/2007	20.12.2007-19.12.2009	28.12.2007
5.	ICME ECAB SA	BUCUREȘTI	Laborator de încercări electrofizice cabluri	VIZĂ AL	146/2001-R	18.10.2003-18.10.2005-18.10.2007-18.10.2009	02.11.2007
6.	LAFARGE AGREGATE BETOANE SA	BUCUREȘTI	Laborator central	AL	311/2007	05.11.2007-04.11.2009	06.11.2007
7.	REHAU POLYMER SRL	TUNARI	Laborator de încercări	AL	314/2007	19.12.2007-18.12.2009	20.12.2007
8.	SNTFM IAȘI SA - DEP. PAȘCANI	PAȘCANI	LABORATOR DET. FIZICO-CHIMICE	VIZĂ AL	152/2001-R3	15.11.2003-15.11.2005-15.11.2007-15.11.2009	17.12.2007
9.	TUNELE SA	BRAȘOV	Laborator încercări în c-ții APREF BUZĂU	AL	312/2007	11.09.2007-11.09.2009	15.11.2007
10.			Laboratorul de încercări în construcții CIOFRĂNGENI	AL	313/2007	11.09.2007-11.09.2009	15.11.2007

* Lista detaliată a încercărilor autorizate pentru fiecare laborator de încercări menționat în listă se află în anexa autorizației emise de AFER și poate fi consultată la deținător sau la AFER;

**Autorizația se acordă pentru o perioadă de 10 ani de la data eliberării și este valabilă numai în condițiile vizării periodice a acesteia, de către AFER, la intervale de doi ani începând de la data eliberării ei.

Atestate și vize periodice emise de AFER pentru standuri și dispozitive speciale conform OMT nr. 410/1999 în perioada 01.11.2007 – 31.12.2007

Nr. crt.	Denumire societate	Localitate sediu	Denumire stand/dispozitiv special	Cod stand/dispozitiv special	AS/viză AD/viză	Nr. atestat AS/AD	Valabilitate*	Data semnării
1.	ALSTOM TRANSPORT SA	BUCUREȘTI	Stand de verif. vitezografe tip IVRM-82	COD SEVER-PC	VIZĂ AS	739/2001-R2	28.10.2003-28.10.2005-28.10.2007-28.10.2009	05.11.2007
2.	ASICAR SRL	ZALĂU	Tipar pt. măs. Ecart. Și nivelul liniei de cale ferată și metrou	SERIA 80	AD	2854/2007	12.12.2007-11.12.2009	13.12.2007
3.			Tipar pt. măs. Ecart. Și nivelul liniei de cale ferată și metrou	SERIA 81	AD	2855/2007	12.12.2007-11.12.2009	13.12.2007
4.	CCCF SA BUCUREȘTI - AGENȚIA CĂI FERATE	BUCUREȘTI	Dispoz. Măs. Dimens. Buzei roții	SERIA 001-08-01	VIZĂ AD	1832/2005-R	07.02.2007-07.02.2009	10.12.2007
5.			Dispoz. Măs. Bătaia radială și axială a osiei montate	NR.INV.32-CH	VIZĂ AD	1834/2005-R	10.02.2007-10.02.2009	10.12.2007
6.			Dispoz. Măs. Asimetria osiei montate	NR.INV. 49-CH	AD	2839/2007	12.11.2007-11.11.2009	12.11.2007
7.			Stand pt. măs. Rezist. Electr. A osiei montate și a vag. Marfă	NR.INV. 42-CH	AS	2838/2007	12.11.2007-11.11.2009	12.11.2007
8.	CFR - SCRL BRAȘOV SA	BRAȘOV	Stand de probat robinetul mec.KD2	NR.INV.3-00067	VIZĂ AS	442/2003	13.10.2005-13.10.2007-13.10.2009	20.12.2007
9.	CFR - SIRV MĂRĂȘEȘTI SA	MĂRĂȘEȘTI	Stand pt. verif. Cadrelor de boghiuri Y25	NR.INV.3024	AS	2845/2007	22.11.2007-21.11.2009	26.11.2007
10.			Stand pt. verif. Cadrelor de boghiuri MINDEN-DEUTZ	NR.INV.2135	AS	2844/2007	22.11.2007-21.11.2009	26.11.2007

Nr. crt.	Denumire societate	Localitate sediu	Denumire stand/ dispozitiv special	Cod stand/ dispozitiv special	AS/viză AD/viză	Nr. atestat AS/AD	Valabilitate*	Data semnării
11.	CFR - SIRV MĂRĂȘEȘTI SA	MĂRĂȘEȘTI	Stand pt. măsur. Rezistenței electr. Vag.	NR.INV.2138	AS	2842/2007	22.11.2007-21.11.2009	26.11.2007
12.			Stand pt. măsur., montarea și reglarea boghiurilor MINDEN-DEUTZ	NR.INV.2118	AS	2843/2007	22.11.2007-21.11.2009	26.11.2007
13.	CFR - SIRV SA	BRAȘOV	Disp.de măsur.dist.dintre fețele ext.ale buzelor roților osiei montate	COD DD-1410X0,1	VIZĂ AD	698/2001-R	08.10.2003-08.10.2005-08.10.2007-08.10.2009	28.12.2007
14.			Stand mobil pt.probe finale la inst.de frână	NR.INV.2-77	VIZĂ AS	640/2001-R	08.10.2003-08.10.2005-08.10.2007-08.10.2009	28.12.2007
15.			Disp.de măsurat dist.dintre fețele int.ale roților osiei montate	COD DVI-1360	VIZĂ AD	696/2001-R	08.10.2003-08.10.2005-08.10.2007-08.10.2009	28.12.2007
16.			Disp.de măsur.dimens.buzei roții	COD DVB 1-40	VIZĂ AD	695/2001-R1	08.10.2003-08.10.2005-08.10.2007-08.10.2009	28.12.2007
17.	CFR IRLU SA - SECȚIA IRLU ADJUD	ADJUD	Stand de probat inst.INDUSI	NR.INV.5810	VIZĂ AS	601/2001-R	07.11.2003-07.11.2005-07.11.2007-07.11.2009	21.11.2007
18.			Stand de verific.amplificatori de relee pt.locom.tip EA 60 și EC 040	NR.INV.2306	VIZĂ AS	602/2001-R	07.11.2003-07.11.2005-07.11.2007-07.11.2009	21.11.2007
19.			Stand de probat stații redresoare de încărcare a bat.de acum.de la locom.electrice	NR.INV.2777	VIZĂ AS	1444/2003	05.10.2005-05.10.2007	21.11.2007
20.			Stand de verific.stații radio tip IEMI	NR.INV.2251	VIZĂ AS	604/2001-R	07.11.2003-07.11.2005-07.11.2007-07.11.2009	21.11.2007
21.			Stand verificat vitezometre tip HASLER	NR.INV.2342	VIZĂ AS	605/2001-R	07.11.2003-07.11.2005-07.11.2007-07.11.2009	21.11.2007
22.	CFR IRLU SA - SECȚIA IRLU BRĂILA	BRĂILA	Șubler pt.verif.buză bandaj tip SVBB	SERIA 13	VIZĂ AD	2062/2005	19.09.2007-19.09.2009	16.11.2007
23.			Stand de probat pompe de inj.pt.mot.diesel de locom.	NR.INV.3002	VIZĂ AS	2074/2005	22.09.2007-22.09.2009	16.11.2007
24.			Stand pt.probat pompe principale de ulei	NR.2049/1	VIZĂ AS	2070/2005	22.09.2007-22.09.2009	16.11.2007
25.			Stand pt.probat pompa de apă	NR.2049/3	VIZĂ AS	2073/2005	22.09.2007-22.09.2009	16.11.2007
26.			Stand pt.probat pompe auxiliare de ulei,pompe de combustibil și pompe de ulei tip R12	NR.2049/2	VIZĂ AS	2071/2005	22.09.2007-22.09.2009	16.11.2007
27.			Disp.de măsurat diametrul roții în planul cercului nominal de rulare	SERIA 110-12-04	VIZĂ AD	2063/2005	19.09.2007-19.09.2009	16.11.2007
28.			Disp.de măsurat dist.dintre fețele int.ale roților osiei montate	SERIA 185	VIZĂ AD	2059/2005	19.09.2005-18.09.2007-18.09.2009	19.11.2007
29.			Inst.tensiometrică pt.determin.sarcinilor pe roți la LDH 1250CP	COD 23003	VIZĂ AS	2058/2005	19.09.2005-18.09.2007-18.09.2009	19.11.2007
30.			Stand de probat blocuri electronice INDUSI	COD 025	VIZĂ AS	2057/2005	19.09.2005-18.09.2007-18.09.2009	19.11.2007
31.			Stand de probat regulatoare aut.de tens.	COD 026	VIZĂ AS	2055/2005	19.09.2005-18.09.2007-18.09.2009	19.11.2007
32.			Stand de probat disp.de sig.și vigență	COD 024	VIZĂ AS	2056/2005	19.09.2005-18.09.2007-18.09.2009	19.11.2007

Nr. crt.	Denumire societate	Localitate sediu	Denumire stand/ dispozitiv special	Cod stand/ dispozitiv special	AS/viză AD/viză	Nr. atestat AS/AD	Valabilitate*	Data semnării
33.	CFR IRLU SA - SECȚIA IRLU BRĂILA	BRĂILA	Stand de probat vitezometre HASLER	COD 027	VIZĂ AS	2053/2005	19.09.2005-18.09.2007-18.09.2009	19.11.2007
34.			Disp.de măsurat dist.dintre fețele ext.ale buzelor roților osiei montate	SERIA 018-02-03	VIZĂ AD	2060/2005	19.09.2005-18.09.2007-18.09.2009	19.11.2007
35.			Disp.de măsurat dimens.buzei roții	SERIA 056-04-04	VIZĂ AD	2061/2005	19.09.2005-18.09.2007-18.09.2009	19.11.2007
36.	CFR IRLU SA - SECȚIA IRLU BUCUREȘTI TRIAJ	BUCUREȘTI	Stand pt. probat presostate	COD PRES-MR 01	AS	2840/2007	12.11.2007-11.11.2009	14.11.2007
37.	CFR IRLU SA - SECȚIA IRLU BUZĂU	BUZĂU	Stand de probat reglatoarele de combustibil	COD 706 IRLU	VIZĂ AS	2107/2005	12.10.2007-12.10.2009	28.11.2007
38.	CFR IRLU SA - SECȚIA IRLU CARANSEBEȘ	CARANSEBEȘ	Stand de probat inj.pt.mot.diesel de locom.	COD SD 03	VIZĂ AS	781/2001-R	20.11.2003-20.11.2005-20.11.2007-20.11.2009	11.12.2007
39.	CFR IRLU SA - SECȚIA IRLU ORADEA	ORADEA	Stand pt. probat relee de temperatura	NR.INV.400270	AS	2835/2007	09.11.2007-08.11.2009	12.11.2007
40.			Stand probat bloc electronic de comandă	Nr.inv.900035	AS	2836/2007	09.11.2007-08.11.2009	12.11.2007
41.			Stand pt. probat dispoz. De siguranță și vigilență DSV	NR.INV.500220	AS	2837/2007	09.11.2007-08.11.2009	12.11.2007
42.	CFR IRLU SA - SECȚIA IRLU PAȘCANI	PAȘCANI	Stand de probat arcuri	NR.INV.11057	VIZĂ AS	2081/2005	27.09.2007-27.09.2009	20.11.2007
43.			Disp.de măsurat dimens.buzei roții	SERIA 302	VIZĂ AD	2098/2005	09.10.2007-09.10.2009	20.11.2007
44.			Stand de probat inj.pt.mot.diesel de locom.	NR.INV.3164	VIZĂ AS	674/2001-R	19.09.2003-19.09.2005-19.09.2007-19.09.2009	20.11.2007
45.			Stand de probat sarcinile pe roți la locom.electrice	NR.INV.93	VIZĂ AS	676/2001-R	01.10.2003-01.10.2005-01.10.2007-01.10.2009	20.11.2007
46.			Disp.de măsurat dimens.buzei roții	SERIA 300	VIZĂ AD	2097/2005	09.10.2007-09.10.2009	20.11.2007
47.	CFR IRLU SA - SECȚIA IRLU TG.MUREȘ	TG. MUREȘ	Stand probat bloc de comandă pt. transmisii hidraulice	COD 2-CT	VIZĂ AS	2147/2005	16.11.2005-16.11.2007	12.11.2007
48.			Stand verificat blocuri electronice indusi	COD 3-IND	VIZĂ AS	744/2001-R	30.10.2003-30.10.2005-30.10.2007	12.11.2007
49.			Dispoz. Pt. măs. Dist. Dintre fețele int. ale roților osiei montate	COD DVI 1360	VIZĂ AD	2156/2005	17.11.2007-17.11.2009	06.12.2007
50.	CFR IRLU SA BUCUREȘTI - SECȚIA IRLU CRAIOVA	CRAIOVA	Stand de probat disjunctori	COD SVD	VIZĂ AS	2140/2005	07.11.2007-07.11.2009	20.11.2007
51.	CFR IRLU SA BUCUREȘTI - SECȚIA IRLU DEJ	DEJ	Stand probat regulator de combustibil pt. LDE 2100 CP	CODII-548	AS	2841/2007	19.11.2007-18.11.2009	20.11.2007
52.	CFR IRV SA CONSTANȚA - SIRV CURTICI	CURTICI	Disp.de măsurat dist.dintre fețele int.ale roților osiei montate	SERIA 006-03-02	VIZĂ AD	2077/2005	26.09.2007-26.09.2009	11.12.2007
53.			Disp.de măsurat dimens.buzei roții	SERIA 044-12-01	VIZĂ AD	2078/2005	26.09.2007-26.09.2009	11.12.2007
54.			Disp.de măsurat dimens.buzei roții	SERIA 014-12-01	VIZĂ AD	2079/2005	26.09.2007-26.09.2009	11.12.2007
55.			Disp.de măsurat diametrul roții în planul cercului nominal de rulare	SERIA 003-02	VIZĂ AD	2080/2005	26.09.2007-26.09.2009	11.12.2007
56.	CFR IRV SA CONSTANȚA - SIRV PALAS	PALAS	Stand pt.probat robinete și supape de siguranță	COD SPSS-Ucs	VIZĂ AS	2072/2005	20.09.2007-20.09.2009	16.11.2007
57.	CFR SCRL BRAȘOV SA	BRAȘOV	Disp.de măsurat dist.dintre fețele int.ale roților osiei montate	SERIA 018-03-03	VIZĂ AD	2100/2005	11.10.2005-10.10.2007-10.10.2009	28.12.2007
58.			Disp.de măsurat dimens.buzei roții	SERIA 054-04-04	VIZĂ AD	2101/2005	11.10.2005-10.10.2007-10.10.2009	28.12.2007
59.			Disp.de măsurat dimens.buzei roții	SERIA 108/2003	VIZĂ AD	2102/2005	11.10.2005-10.10.2007-10.10.2009	28.12.2007

Nr. crt.	Denumire societate	Localitate sediu	Denumire stand/ dispozitiv special	Cod stand/ dispozitiv special	AS/viză AD/viză	Nr. atestat AS/AD	Valabilitate*	Data semnării
60.	CNCF"CFR"SA BUC. - SUCURS. REG. CF C-ȚA DIVIZIA INSTALAȚII	CONSTANȚA	Masă de verif.relee CED tip AT.CT CFR ARAD	SERIA 811	VIZĂ AS	2075/2005	28.09.2007- 28.09.2009	17.12.2007
61.			Masă de verif.relee CED tip AT.CT CFR ARAD	SERIA 812	VIZĂ AS	2082/2005	28.09.2007- 28.09.2009	17.12.2007
62.			Masă de verif.relee CED tip AT.CT CFR ARAD	SERIA 813	VIZĂ AS	2083/2005	28.09.2007- 28.09.2009	17.12.2007
63.			Masă de verif.relee CED tip AT.CT CFR ARAD	SERIA 814	VIZĂ AS	2084/2005	28.09.2007- 28.09.2009	17.12.2007
64.			Masă de verif.relee CED tip AT.CT CFR ARAD	SERIA 815	VIZĂ AS	2085/2005	28.09.2007- 28.09.2009	17.12.2007
65.			Masă de verif.relee CED tip AT.CT CFR ARAD	SERIA 821	VIZĂ AS	2086/2005	28.09.2007- 28.09.2009	17.12.2007
66.			Masă de verif.relee CED tip AT.CT CFR ARAD	SERIA 822	VIZĂ AS	2087/2005	28.09.2007- 28.09.2009	17.12.2007
67.			Masă de verif.relee CED tip AT.CT CFR ARAD	SERIA 823	VIZĂ AS	2088/2005	28.09.2007- 28.09.2009	17.12.2007
68.			Masă de verif.relee CED tip AT.CT CFR ARAD	SERIA 824	VIZĂ AS	2089/2005	28.09.2007- 28.09.2009	17.12.2007
69.	COMPANIA DE TRANSPORT FEOVIAR BUCUREȘTI SA	PLOIEȘTI	Stand probat distrib. Aer tip HIK	COD UDIS- 018	AS	136/2000-R1	17.09.2002- 17.09.2004- 17.09.2006- 17.09.2008	14.11.2007
70.			Stand pt. probat ap. ciocnire de la vehic. ferov.	COD UDIS- 008	VIZĂ AS	1704/2004-R	17.10.2006- 17.10.2008	19.11.2007
71.			Stand de probat generatoare și regulate de tensiune	COD RV 07- 464	VIZĂ AS	737/2001-R2	30.10.2003- 30.10.2005- 30.10.2007- 30.10.2009	20.11.2007
72.			Stand de montat și de verif.boghiu tip MD	COD MD 1992-18041- 00	VIZĂ AS	1482/2003-R1	16.11.2005- 16.11.2007- 16.11.2009	20.11.2007
73.			Disp.de măsurat dimens.buzei roții	COD DVB 1- 40	VIZĂ AD	1479/2003-R2	16.11.2005- 16.11.2007- 16.11.2009	20.11.2007
74.			Linia CF cu planeitate controlată pt. verif. Suspensiei vag.	COD RV 07- 638	VIZĂ AS	2138/2005-R	06.11.2007- 06.11.2009	20.11.2007
75.			Dispoz. Măs. Diametrul roții în planul cercului nominal de rulare	COD RV 02- 802	VIZĂ AD	2139/2005-R	06.11.2007- 06.11.2009	20.11.2007
76.			Stand încercat la tracțiune aparat de legare, cârlig de tracțiune, bară de tracțiune și de probat sub sarcină ap. ciocnire	NR.INV.41560	VIZĂ AS	818/2001-R2	18.12.2003- 18.12.2005- 18.12.2007- 18.12.2009	20.11.2007
77.			Stand de probat arcuri în foi	NR. INV.5257	VIZĂ AS	819/2001-R2	18.12.2003- 18.12.2005- 18.12.2007- 18.12.2009	20.11.2007
78.			Stand pt.proba hidr.a grupului de răcire de la locom.diesel	COD CTF-SD- 011	VIZĂ AS	1423/2003-R	09.09.2005- 09.09.2007- 09.09.2009	28.11.2007
79.			Stand pt. măs.rezist. Electr. A osiei montate	COD UDIS- 044	VIZĂ AS	715/2001-R1	15.10.2003- 15.10.2005- 15.10.2007- 15.10.2009	28.11.2007
80.			Stand pt.probat în gol transm.hidr.tip TH2	COD CTF-SD- 007	VIZĂ AS	2047/2005	11.09.2007- 11.09.2009	28.11.2007
81.			Stand pt. probă hidraul. A armăturilor montate pe vag. Cisternă și de transp. Prod. Pulverulente	COD UDIS 031	VIZĂ AS	1390/2003-R	23.06.2005- 23.06.2007- 23.06.2009	17.12.2007
82.			Stand pt. încercat la tracț. Axe triunghiulare	COD UDIS 057	VIZĂ AS	575/2001-R1	26.06.2003- 26.06.2005- 26.06.2007- 26.06.2009	17.12.2007
83.			FAUR SA - Fabrica Vehicule Feroviare și Urbane	BUCUREȘTI	Mașina de echilibrat dinamic axe cardanice	NR.INV.4564	VIZĂ AS	450/2001-R
84.	Disp.de măsurat diametrul roții în planul cercului nominal de rulare	NR.4.100.2000 .0562			VIZĂ AD	424/2001-R	03.05.2003- 03.05.2005- 03.05.2007- 03.05.2009	09.11.2007
85.	Stand pt.rodă și probat în gol reductor- inversor	NR.2.00.19825			VIZĂ AS	434/2001-R	02.05.2003- 02.05.2005- 02.05.2007- 03.05.2009	09.11.2007

Nr. crt.	Denumire societate	Localitate sediu	Denumire stand/ dispozitiv special	Cod stand/ dispozitiv special	AS/viză AD/viză	Nr. atestat AS/AD	Valabilitate*	Data semnării
86.	IRLU BRĂILA SA	BRĂILA	Stand probat și reglat presostate	NR.028	AS	2849/2007	10.12.2007-09.12.2009	11.12.2007
87.			Stand probat robinetul mecanicului KD2	NR. 019/2	AS	2850/2007	10.12.2007-09.12.2009	11.12.2007
88.			Stand probat și reglat termostate	NR.029	AS	2848/2007	10.12.2007-09.12.2009	11.12.2007
89.			Stand probat triplă valvă ordinară V5	NR.019/3	AS	2851/2007	10.12.2007-09.12.2009	11.12.2007
90.	IRLU BUCUREȘTI SA - SECȚIA IRLU CATRANSEBEȘ	CARANSEBEȘ	Disp.de măsurat dims.buzei roților osiei montate (DVB1-40)	SERIA 053/04	VIZĂ AD	2121/2005	20.10.2007-20.10.2009	20.11.2007
91.			Disp.de măsurat dims.buzei roților osiei montate (DVB1-40)	SERIA 066/04	VIZĂ AD	2122/2005	20.10.2007-20.10.2009	20.11.2007
92.			Disp.de măsurat dist.dintre fețele int.ale roților osiei montate(DVI 1360)	SERIA 146/89	VIZĂ AD	2123/2005	20.10.2007-20.10.2009	21.11.2007
93.			Disp.de măsurat dist.dintre fețele int.ale roților osiei montate(DVI 1360)	SERIA 192/89	VIZĂ AD	2124/2005	20.10.2007-20.10.2009	21.11.2007
94.	IRLU BUCUREȘTI T.J.	BUCUREȘTI	Stand probat relee presiune DU 15 ȘI KR 1	COD SPRP	AS	2834/2007	07.11.2007-06.11.2009	09.11.2007
95.	MARUB SA	BRAȘOV	Stand de probat elem.ale inst.pneum.de pe automot.și locom.diesel hidr.	COD ST 013	VIZĂ AS	673/2001-R	18.09.2003-18.09.2005-18.09.2007-18.09.2009	04.12.2007
96.			Stand de probat atacuri de osie tip 1A 250 și 2A 250	COD ST-020	VIZĂ AS	732/2001-R	22.10.2003-22.10.2005-22.10.2007-22.10.2009	04.12.2007
97.			Stand pt.încercat la tracț.axe triungh.și balancieri	COD ST-021	VIZĂ AS	740/2001-R	29.10.2003-29.10.2005-29.10.2007-29.10.2009	04.12.2007
98.			Stand pt.probat arcuri elicoidale	COD ST-005	VIZĂ AS	741/2001-R	29.10.2003-29.10.2005-29.10.2007-29.10.2009	04.12.2007
99.	PROMAT SRL	CRAIOVA	Stand pt. probat releu de impedanță monofazat RICS-M	COD ST13-PROMAT	VIZĂ AS	1471/2003	02.11.2005-02.11.2007-02.11.2009	16.11.2007
100.			Stand pt.probat disp.de sig.și vigilență tip DSVM	COD ST06	VIZĂ AS	792/2001-R	02.12.2003-02.12.2005-02.12.2007-02.12.2009	16.11.2007
101.	REVA SA	SIMERIA	Stand pt.probat arcuri	NR.INV.310129	VIZĂ AS	1450/2003	07.10.2005-07.10.2007-07.10.2009	11.12.2007
102.			Stand pt.probat asambl.din elem.elastice componente	NR.INV.300134	VIZĂ AS	1448/2003	07.10.2005-07.10.2007-07.10.2009	11.12.2007
103.	SIRV BARBOȘI TJ	BARBOȘI	Stand pt. probat robinete, supape de siguranță și recipiente de la vag. Ucs	COD SPSS-Ucs	AS	2846/2007	06.12.2007-05.12.2009	10.12.2007
104.	SIRV PALAS - LINIA REP. PORT C-ȚA	PALAS	Stand probat relee presiune KE 1c	COD 3779	viză AS	1472/2003-R	06.11.2005-06.11.2007-06.11.2009	07.12.2007
105.			Stand de probat robinete de izolare cu alimentator	COD 3780	VIZĂ AS	1473/2003-R	06.11.2005-06.11.2007-06.11.2009	07.12.2007
106.			Stand de probat distribuitoare de aer tip KE	COD 3777	VIZĂ AS	1474/2003-R	06.11.2005-06.11.2007-06.11.2009	07.12.2007
107.			Stand de probat schimbătorul de regim M-P	COD 3778	VIZĂ AS	1475/2003-R	06.11.2005-06.11.2007-06.11.2009	07.12.2007
108.	SNTFC - RTFC BUCUREȘTI DEPOUL BUCUREȘTI CALĂTORI	BUCUREȘTI	Stand pt.probat regulatoare hidrostatice din dotarea locom.tip LDE și LDH	COD SRH-DBC-01	VIZĂ AS	1959/2005	19.06.2007-19.06.2009	09.11.2007
109.	SNTFC - RTFC GALAȚI SA DEPOUL LOC. GALAȚI	GALAȚI	Stand probat pompe injecție pt. motoare diesel	NR. INV.3024	VIZĂ AS	956/2001-R	25.07.2003-25.07.2005-25.07.2007-25.07.2009	02.11.2007

Nr. crt.	Denumire societate	Localitate sediu	Denumire stand/ dispozitiv special	Cod stand/ dispozitiv special	AS/viză AD/viză	Nr. atestat AS/AD	Valabilitate*	Data semnării
110.	SNTFC - RTFC GALAȚI SA DEPOUL LOC. GALAȚI	GALAȚI	Stand probat robinetul mecanicului KD2	NR.INV.91021	VIZĂ AS	598/2001-R	26.07.2003- 26.07.2005- 26.07.2007- 26.07.2009	02.11.2007
111.			Stand pt.probat robinetul mecanicului KD2	NR.INV.91021	VIZĂ AS	598/2001-R	26.07.2003- 26.07.2005- 26.07.2007- 26.07.2009	01.11.2007
112.			Stand de probat pompe de injecție pt.mot.diesel	NR.INV.3024	VIZĂ AS	596/2001-R	25.07.2003- 25.07.2005- 25.07.2007- 26.07.2009	01.11.2007
113.	SNTFC - RTFC TIMIȘOARA REV. VAG. TIMIȘOARA	TIMIȘOARA	Stand pt.probat robinetul mecanicului tip KD2	NR.5	VIZĂ AS	2145/2005	10.11.2007- 10.11.2009	20.12.2007
114.	SNTFC CFR CĂLĂTORI SA - RTFC TIMIȘOARA REV. VAG.ARAD	ARAD	Stand mobil pt.probe finale la inst.de frână	NR.INV.II/11	VIZĂ AS	771/2001-R	13.11.2003- 13.11.2005- 13.11.2007- 13.11.2009	11.12.2007
115.			Stand mobil pt.probe finale la inst.de frână	NR.INV.II/30	VIZĂ AS	772/2001-R	13.11.2003- 13.11.2005- 13.11.2007- 13.11.2009	11.12.2007
116.			Stand mobil pt.probe finale la inst.de frână	NR.INV.II/31	VIZĂ AS	773/2001-R	13.11.2003- 13.11.2005- 13.11.2007- 13.11.2009	11.12.2007
117.	SNTFM BUCUREȘTI SA - REV. VAG. PLOIEȘTI T.J.	PLOIEȘTI T.J.	Dispoz. Măs. Diametrul roții osiei montate	COD DDR 1050	VIZĂ AD	2028/2005	16.08.2007- 16.08.2009	09.11.2007
118.			Dispoz. Măsurat distanța dintre fețele interioare ale roților osiei montate	COD DVI 1360	VIZĂ AD	2025/2005	16.08.2007- 16.08.2009	09.11.2007
119.			Dispoz.măs. Distanța dintre fețele exterioare ale roților osiei montate	COD DD 1410	VIZĂ AD	2026/2005	16.08.2007- 16.08.2009	09.11.2007
120.			Dispoz. dimensiunile buzei roții	COD DVB 1- 40	VIZĂ AD	2027/2005	16.08.2007- 16.08.2009	09.11.2007
121.	SNTFM CFR MARFĂ - SUCURSALA MARFĂ BRAȘOV REV.VAG.COȘLARIU	COȘLARIU	Disp.de măsurat dist.dintre fețele int.ale roților osiei montate	SERIA 1214- 11-01	VIZĂ AD	1410/2003	30.07.2005- 30.07.2007- 30.07.2009	11.12.2007
122.			Disp.de măsurat dist.dintre fețele int.ale roților osiei montate	SERIA 1202- 11-01	VIZĂ AD	1409/2003	30.07.2005- 30.07.2007- 30.07.2009	11.12.2007
123.	SNTFM CFR MARFĂ SA - SUCURSALA CRAIOVA REV. VAG. MARFĂ TURCENI	TURCENI	Stand mobil pt.probe finale la inst.de frână	NR.INV.887	VIZĂ AS	2105/2005	11.10.2007- 11.10.2009	16.11.2007
124.	SNTFM CFR MARFĂ SA - SUCURSALA MARFĂ GALAȚI REVIZIA DE VAGOANE BARBOȘI TRIAJ	BARBOȘI	Disp.de măsurat dist.dintre fețele int.ale roților osiei montate	SERIA 215-99	VIZĂ AD	1895/2005	18.04.2007- 18.04.2009	20.11.2007
125.			Disp.de măsurat dist.dintre fețele int.ale roților osiei montate	SERIA 228-99	VIZĂ AD	1896/2005	18.04.2007- 18.04.2009	20.11.2007
126.			Disp.de măsurat dist.dintre fețele int.ale roților osiei montate	SERIA 015-03- 02	VIZĂ AD	1897/2005	18.04.2007- 18.04.2009	20.11.2007
127.			Disp.de măsurat dist.dintre fețele int.ale roților osiei montate	SERIA 021-03- 02	VIZĂ AD	1898/2005	18.04.2007- 18.04.2009	20.11.2007
128.			Disp.de măsurat dist.dintre fețele int.ale roților osiei montate	SERIA 001	VIZĂ AD	1899/2005	18.04.2007- 18.04.2009	20.11.2007
129.			SNTFM CFR MARFĂ SA - SUCURSALA MARFĂ GALAȚI REVIZIA VAGOANE MARFĂ FĂUREI	FĂUREI	Disp.de măsurat dimens.buzei roții	SERIA 011-02- 01	VIZĂ AD	1920/2005
130.	Disp.de măsurat dimens.buzei roții	SERIA 006-01- 01			VIZĂ AD	1919/2005	18.05.2005- 17.05.2007	17.12.2007
131.	Disp.de măsurat dist.dintre fețele ext.ale roților osiei montate	SERIA SI 133- 90			VIZĂ AD	1921/2005	18.05.2005- 17.05.2007	17.12.2007
132.	Disp.de măsurat dist.dintre fețele INT ale roților osiei montate	SERIA 015-01- 01			VIZĂ AD	1922/2005	17.05.2007- 17.05.2009	17.12.2007
133.	SNTFM CLUJ SA - REV. VAG. DEJ T.J.	DEJ	Stand fix pt.probe finale la inst.de frână	NR.200072	AS	2833/2007	31.10.2007- 30.10.2009	01.11.2007

Nr. crt.	Denumire societate	Localitate sediu	Denumire stand/ dispozitiv special	Cod stand/ dispozitiv special	AS/viză AD/viză	Nr. atestat AS/AD	Valabilitate*	Data semnării
134.	SNTFM MARFĂ GALAȚI SA -REV. VAG. ADJUD	ADJUD	Disp.de măs.dist.dintre fețele int.ale roților osiei montate	NR.INV.5218a	VIZĂ AD	1807/2005	19.01.2007-19.01.2009	04.12.2007
135.			Disp.de măs.dist.dintre fețele int.ale roților osiei montate	NR.INV.5218b	VIZĂ AD	1808/2005	19.01.2007-19.01.2009	04.12.2007
136.			Disp.de măs.dimens.buzei roții	NR.INV.3010	VIZĂ AD	1806/2005	19.01.2007-19.01.2009	04.12.2007
137.	SOCIETATEA DE CONSTRUCȚII CCCF - SA BUC. - AGENȚIA CĂI FERATE	BUCUREȘTI	Dispoz. Măs. Dist. Dintre fețele ext. ale buzelor roților osiei montate	SERIA 009-01-01	VIZĂ AD	1833/2005-R	10.02.2007-10.02.2009	05.12.2007
138.			Dispoz. Măs. Dist. Dintre fețele INT. ale roților osiei montate	SERIA 718-07-01	VIZĂ AD	1831/2005-R	07.02.2007-07.02.2009	05.12.2007
139.			Dispoz. Măs. Diametrul roții în planul cercului nominal de rulare	SERIA 08-08-01	VIZĂ AD	1830/2005-R	07.02.2007-07.02.2009	05.12.2007
140.	SPIACT ARAD SA	ARAD	Stand pt. det. Rezist. Mec. la tracțiune	COD DIT-01	VIZĂ AS	1563-R/2004	02.05.2006	10.12.2007

*Atestatul se acordă pentru o perioadă de 10 ani de la data eliberării și este valabil numai în condițiile vizării periodice a acestuia, de către AFER, la intervale de doi ani începând de la data eliberării lui.

Autorizații personal în domeniul controlului nedistructiv ultrasonic emise conform Fișei UIC 960-O/2001 în perioada 01.11.2007 – 31.12.2007

Nr. crt.	Numele și prenumele	Număr autorizație	Termen de valabilitate
În domeniul controlului nedistructiv U.S. - ramura vagoane			
1.	Avrămuțiu Petrică	CN Nr. 1249/06.12.2007	06.12.2008
2.	Bejan Iulian	CN Nr. 1231/26.11.2007	26.11.2008
3.	Boamnă Tănase Dănuț	CN Nr. 1236/26.11.2007	26.11.2008
4.	Cârciumaru Radu	CN Nr. 1238/26.11.2007	26.11.2008
5.	Carp Ioan	CN Nr. 1237/26.11.2007	26.11.2008
6.	Colceag Viorel	CN Nr. 1227/13.11.2007	13.11.2008
7.	Dinu Gheorghe	CN Nr. 1242/26.11.2007	26.11.2008
8.	Dumitrașcu Marius	CN Nr. 1228/13.11.2007	13.11.2008
9.	Florescu Lucian	CN Nr. 1225/07.11.2007	07.11.2008
10.	Garaș Petru	CN Nr. 1247/06.12.2007	06.12.2008
11.	Gheorghe Remus	CN Nr. 1226/13.11.2007	13.11.2008
12.	Giuraniuc Gheorghe	CN Nr. 1254/12.12.2007	12.12.2008
13.	Gogoasă Gheorghe	CN Nr. 1241/26.11.2007	26.11.2008
14.	Gorea Ionel	CN Nr. 1234/26.11.2007	26.11.2008
15.	Greco I. Georgel	CN Nr. 1246/06.12.2007	06.12.2008
16.	Grigoraș Adrian	CN Nr. 1253/12.12.2007	12.12.2008
17.	Harton Dan	CN Nr. 1232/26.11.2007	26.11.2008
18.	Ion Daniel	CN Nr. 1244/26.11.2007	26.11.2008
19.	Ioniță Aurelian	CN Nr. 1251/12.12.2007	12.12.2008
20.	Muntianu M. Costică	CN Nr. 1233/26.11.2007	26.11.2008
21.	Nicula George	CN Nr. 1240/26.11.2007	26.11.2008
22.	Nicula Gheorghită	CN Nr. 1239/26.11.2007	26.11.2008
23.	Pantea Cornel	CN Nr. 1250/06.12.2007	06.12.2008
24.	Prisacaru Dumitru	CN Nr. 1229/26.11.2007	26.11.2008
25.	Rotaru Grigoraș	CN Nr. 1235/26.11.2007	26.11.2008
26.	Sălejan Petru Valentin	CN Nr. 1248/06.12.2007	06.12.2008
27.	Sidor Gh. Stelian	CN Nr. 1230/26.11.2007	26.11.2008
28.	Simion Costin	CN Nr. 1252/12.12.2007	12.12.2008
29.	Șerban Dănuț	CN Nr. 1243/26.11.2007	26.11.2008
30.	Zamfir Ion	CN Nr. 1245/26.11.2007	26.11.2008
În domeniul controlului nedistructiv U.S. - la fabricație			
1.	Drăghici Nicolae	CN Nr. 1255/17.12.2007	17.12.2008
2.	Enache Marian	CN Nr. 1257/17.12.2007	17.12.2008
3.	Ștefan Gheorghe	CN Nr. 1259/17.12.2007	17.12.2008
4.	Ștefan Ilie	CN Nr. 1258/17.12.2007	17.12.2008
5.	Ștefan Silviu	CN Nr. 1256/17.12.2007	17.12.2008

**Licențe de transport feroviar pentru servicii de tip "A" și/sau tip "B"
 acordate operatorilor de transport feroviar conform OMT 535/2007
 în perioada 01.11.2007 – 31.12.2007**

Nr. Crt.	Operator economic Adresă Telefon Fax	Nr. național al licenței	Valabilă* de la data	Tip serviciu de transport feroviar*	Serie și nr. LTF retrasă și înlocuită
1.	S.C. CONSTANTIN GRUP S.R.L. BUCUREȘTI BUCUREȘTI, Str. Aleea Apele Vii nr. 2B, bl. 310, sc.3, ap.24, sector 6, cod 062323 021-434.68.08; 021-434.15.43	11	06.11.2007	Marfă (inclusiv mărfuri periculoase)	LTF 029/2005
2.	SNTFM „CFR Marfă” S.A. BUCUREȘTI BUCUREȘTI, B-dul Dinicu Golescu nr. 38, sector 1, cod 010873 021-225.11.10; 021-225.11.13	12	10.11.2007	Marfă (inclusiv mărfuri periculoase)	LTF-NM 001/2005
3.	SNTFC „CFR Călători” S.A. BUCUREȘTI BUCUREȘTI, B-dul Dinicu Golescu nr. 38, sector 1, cod 010873 021-319.03.22; 021-319.03.39	13	09.11.2007	Călători	LTF-NC 001/2005
4.	S.C. TRANSCOMBI S.A. GALAȚI GALAȚI, Str. Ana Ipătescu nr. 18, cod 800223, județul Galați 0236-478.422; 0236-478.422	14	17.12.2007	Marfă	LTF 004/2005
5.	S.C. CLASSFER S.R.L. RÂMNICU VÂLCEA RÂMNICU VÂLCEA, Str. Dacia nr. 10, cod 240092, județul Vâlcea 0350-401.737; 0250-744.598	15	19.12.2007	Marfă	LTF 018-R/2004

* Licența de transport feroviar este valabilă pe o perioadă nedeterminată, cu respectarea cerințelor care au stat la baza acordării sau modificării acesteia, în condițiile vizării periodice la 2 ani.

** *Tip serviciu de transport feroviar:*

tip A - transport feroviar de călători desfășurat în interes public și/sau în interes propriu;
 tip B - transport feroviar de marfă desfășurat în interes public și/sau în interes propriu.

**Licențe de transport feroviar pentru servicii de tip "C"
 acordate operatorilor de transport feroviar conform OMT 535/2007
 în perioada 01.11.2007 – 31.12.2007**

Nr. Crt.	Operator economic Adresă Telefon; Fax	Nr. național al licenței	Valabilă* de la data	Tip serviciu de transport feroviar*	Serie și nr. AMF retrasă și înlocuită
1.	S.C. COMCEREAL S.A. SIBIU SIBIU, Str. Alba Iulia, nr. 70 A, cod 550052, județul Sibiu Tel: 0269-228.949; Fax: 0269-228.949	M - 016	02.11.2007	manevră	AMF o89/2004
2.	S.C. DORI TRANS S.R.L. ROMAN ROMAN, Str. ȘTEFAN cel MARE, bl.4, sc.B, ap.20, cod 611039, județul Neamț Tel: 0233-744.860; Fax: 0233-744.860	M - 017	06.11.2007	manevră (inclusiv mărfuri periculoase)	AMF 0183/2005
3.	S.C. GOSSLIN S.R.L. TIMIȘOARA TIMIȘOARA, Str. General Ion Dragalina, nr. 27, et.1, cam.8, cod 300162, județul Timiș Tel: 0256-295.378; Fax: 0256-295.378	M - 018	06.11.2007	manevră (inclusiv mărfuri periculoase)	AMF 082/2004
4.	S.C. PREFAB S.A. BUCUREȘTI - PUNCT DE LUCRU CĂLĂRAȘI CĂLĂRAȘI, Str. Prelungirea București, nr.2-4, cod 910048, județul Călărași Tel: 0242-311.715; Fax: 0242-318.975	M - 019	08.11.2007	manevră	AMF 090/2004

Nr. Crt.	Operator economic Adresă Telefon; Fax	Nr. național al licenței	Valabilă* de la data	Tip serviciu de transport feroviar*	Serie și nr. AMF retrasă și înlocuită
5.	S.C. AMONIL S.A. SLOBOZIA SLOBOZIA, Șoseaua Călărași, Km 4, cod 920120, județul Ialomița Tel: 0243-211.225; Fax: 0243-232.539	M - 020	08.11.2007	manevră (inclusiv mărfuri periculoase)	AMF 0131-E/2005
6.	S.C. CEFMUR S.A. TÂRGU MUREȘ TÂRGU MUREȘ, Str. Gheorghe Doja, nr.60, ap.3, cod 540147, județul Mureș Tel: 0265-250.711; Fax: 0265-250.711	M - 021	09.11.2007	manevră (inclusiv mărfuri periculoase)	AMF 093/2004
7.	S.C. EDY CARGO S.R.L. BRAD BRAD, Str. Decebal, nr.7, cod 335200, județul Hunedoara Tel: 0727.737.909; Fax: 0254-206.897	M - 022	21.11.2007	manevră (inclusiv mărfuri periculoase)	-
8.	S.C. CET GOVORA S.A. RÂMNICU VÂLCEA RÂMNICU VÂLCEA, Str. Industriilor, nr. 1, cod 240050, județul Vâlcea Tel: 0250-733.601; Fax: 0250-733.603	M - 023	26.11.2007	manevră (inclusiv mărfuri periculoase)	AMF 0207/2006
9.	S.C. RAILLOGISTICS S.R.L. ARAD ARAD, Str. P-ța Gării, nr. 11, bl.G, sc.C, ap.38, cod 310080, județul Arad Tel: 0741.236.000; Fax: 0750.240.419	M - 024	26.11.2007	manevră	-
10.	S.C. MEHEL TÂRGOVIȘTE S.A. TÂRGOVIȘTE, Șos. Găești, nr.9-11, cod 130087, județul Dâmbovița Tel.: 0245-630.439; Fax: 0245-616.681	M - 025	11.12.2007	manevră (inclusiv mărfuri periculoase)	AMF 0104-R/2005
11.	S.C. COMPANIA LOCALĂ DE TERMOFICARE COLTERM S.A. TIMIȘOARA TIMIȘOARA, Str. Episcop Joseph Lonovici, nr.4, cod 300092, județul Timiș Tel.: 0256-435.076; Fax: 0256-431.616	M - 026	12.12.2007	manevră (inclusiv mărfuri periculoase)	AMF 096/2004
12.	S.C. AMURCO S.R.L. BACĂU BACĂU, Str. Chimiei, nr. 1, cod 600289, județul Bacău Tel.: 0234-575.440; Fax: 0234-575.413	M - 027	14.12.2007	manevră (inclusiv mărfuri periculoase)	AMF 0189/2005

* Licența de transport feroviar este valabilă pe o perioadă nedeterminată, cu respectarea cerințelor care au stat la baza acordării sau modificării acesteia, în condițiile vizării periodice la 2 ani.

** Tip serviciu de transport feroviar:

tip C - numai manevră feroviară în interes public și/sau în interes propriu

**Certificate de conformitate pentru sistemul calității
 emise de OCS - AFER conform SR EN ISO 9001:2001
 în perioada 01.11.2007 – 31.12.2007**

Nr. crt.	Titular certificat	Serie, nr. certificat	Data emiterii/reînnoirii	Valabilitate	Domeniul de activitate	Observații
1.	ACK SRL PASCANI	SMC 080	16.11.2007	16.11.2010	Fabricarea de articole de robinetărie - (din DK 2913); Fabricarea de construcții metalice și părți componente ale structurilor metalice - (din DJ 2811); Fabricarea de aparate și dispozitive pentru filtrare și purificare - (din DK 2924); Fabricarea contoarelor pentru apă, gaze, produse petroliere - (din DL 3320); Fabricarea de aparate și instrumente pentru măsurarea și controlul debitului, nivelului presiunii și altor caracteristici ale gazelor și lichidelor - (din DL 3320); Proiectarea și asamblarea echipamentelor de măsură, reglare și control pentru procesele industriale și instalațiile automatizate - (din DL 3330); Lucrări de instalații electrice - (din FA 4531); Lucrări de instalații tehnico-sanitare - (din FA 4533); Alte lucrări de instalații - (din FA 4534); Elaborarea și realizarea de proiecte în domeniul industrial și securitate tehnică - (din KA 7420); Elaborarea proiectelor referitoare la instalațiile de aer condiționat, refrigerare, control al poluării - (din KA 7420); Supravegherea activităților de inginerie și industriale - (din KA 7420); Activități de consultanță tehnică - (din KA 7420).	reinnoire certificat
2.	CEFMUR S.A. TARGU MURES	SMC 260*	16.11.2007	16.11.2010	Activitate de transport și manevră feroviară - (din IA 6010).	
3.	CENTRUL NAȚIONAL DE CALIFICARE ȘI INSTRUIRE FERROVIARĂ – CENAFER BUCUREȘTI	SMC 256*	02.11.2007	02.11.2010	Alte forme de învățământ – (din MA 8042 – f.a.).	
4.	COLIN CONSTRUCT S.R.L. DEVA	SMC 262*	26.11.2007	26.11.2010	Demolarea construcțiilor, terasamente și organizare de șantiere – (din FA 4511); Reparații și întreținere clădiri și lucrări de geniu – (din FA 4521); Lucrări de învelitori, șarpante și terase la construcții – (din FA 4522); Reparații și întreținere drumuri și linii de cale ferată – (din FA 4523); Lucrări de instalații pentru clădiri – (din FA 453); Lucrări de finisaje – (din FA 454); Furnizare de forță de muncă pentru întreținerea și reparația infrastructurii feroviare – (din KA 7450).	
5.	COMPANIA DE MECANICĂ FERROVIARĂ S.R.L. CRAIOVA	SMC 261*	16.11.2007	16.11.2010	Reparații și întreținere linii de cale ferată - (din FA 4523); Operațiuni de mecanică generală – (din DJ 2852).	
6.	CONSTRUCȚII FERROVIARE S.R.L. ONEȘTI	SMC 259*	16.11.2007	16.11.2010	Reparații capitale linii de cale ferată fără sudarea șinelor – (din FA 4523); Reparații periodice și întreținere curentă linii de cale ferată – (din FA 4523); Construcții, reparații și întreținere clădiri, cu instalațiile aferente, exclusiv gaze naturale – (din FA 4523); Construcții, reparații și întreținere terasamente C.F. și consolidări și apărări de maluri – (din FA 4511); Construcții, reparații și întreținere poduri, podețe și viaducte de cale ferată – (din FA 4523).	
7.	G&C DISTRIBUTION S.R.L. BRASOV	SMC 257*	02.11.2007	02.11.2010	Lucrări de iposerie - (din FA 4541); Lucrări de pardosire și placare a pereților - (din FA 4543); Lucrări de vopsitorie, zugrăveli și montări geamuri - (din FA 4544); Alte lucrări de finisare - (din FA 4545). Comerț cu ridicata al materialului lemnos și de construcții - (din GA 5153 –f.a.).	
8.	IPROEB S.A. BISTRIȚA	SMC 086	02.11.2007	02.11.2010	Proiectarea și fabricarea de conductoare și cabluri electrice izolate în PVC, cauciuc și polietilenă – (din DL 3130); Proiectarea și fabricarea de materiale electroizolante și izolatoare compozite – (din DL 3162); Proiectarea și fabricarea de conductoare electrice neizolate din aluminiu și oțel aluminiu – (din DJ 2873); Proiectarea și fabricarea de cabluri de tracțiune – (din DJ 2873); Proiectarea și fabricarea de mijloace de automatizare – (din DL 3120).	reinnoire certificat

Nr. crt.	Titular certificat	Serie, nr. certificat	Data emiterii/reînnoirii	Valabilitate	Domeniul de activitate	Observații
9.	RIVARA CONS S.R.L. ORADEA	SMC 087*	26.11.2007	26.11.2010	Construcții de clădiri și lucrări de geniu – (din FA 4521); Reparații și întreținere căi ferate (cu excepția sudării CFJ) – manual – (din FA 4523).	reînnoire certificat
10.	ROMADA INTERCOM SERV S.R.L. BUCURESTI	SMC 254*	02.11.2007	02.11.2010	Lucrări de tinichigerie pentru învelitori cu tablă tip țigla și tablă plană, construcții metalice de tip hală și montaje de jgheaburi și burlane – (din FA 452); Lucrări de dulgherie – (din FA 452); Lucrări de finisaje și amenajări interioare – (din FA 454); Producție și montaj de tâmplărie din PVC – (din DH 252); Comercializarea următoarelor tipuri de produse – tablă tip țigla, tablă plană, jgheaburi și burlane (plus accesorii), ferestre de mansardă, tâmplărie din PVC cu geam termopan (plus accesorii), panouri din tablă de tip sandwich cu spumă poliuretanică, șuruburi autoforante, folie anticondens, accesorii de închidere și etanșare pentru sisteme de acoperiș – (din GA 526).	
11.	SPIACT SA GALATI	SMC 077*	11.12.2007	11.12.2010	Lucrări de mecanică generală – (din - DJ 2852); Fabricarea de aparataj electric de semnalizare, siguranță și control al traficului – (din -DL 3162); Fabricarea de aparate electrice de semnalizare acustică și vizuală, diverse – (din - DL 3162).	reînnoire certificat
12.	TEK S.R.L. BACAU	SMC 258*	16.11.2007	16.11.2010	Activitatea de manevră feroviară – (din IA 6010); Construcții de clădiri și lucrări urbane de comunicații – (din FA 4521); Lucrări de învelitori, șarpante - (din FA 4522); Reparații linii C.F. (întreținere curentă, reparații periodice, refacții, reparații capitale, fără sudarea șinelor) – (din FA 4523); Construcții de drumuri pentru vehicule sau pietoni – (din FA 4523).	
13.	TOTAL PROIECT S.R.L. IASI	SMC 263	26.11.2007	26.11.2010	Servicii de proiectare, asistență tehnică și consultanță pentru căi ferate, drumuri și poduri, construcții civile și industriale – (din KA 7420).	
14.	UTI RASSCO TRAFFIC S.R.L. BUCURESTI	SMC 255	02.11.2007	02.11.2010	Asamblare, punere în funcțiune aparataj electric de semnalizare, siguranță sau control al traficului - (din DL 3162); Lucrări de instalații electrice pentru semaforizări - (din FA 4531); Întreținere și service aparataj și instalații electrice pentru semaforizări - (din FA 4534) Comerț cu ridicata al altor componente și echipamente electronice - (din GA 5186 - f.a); Elaborare proiecte de organizare și dirijare circulație – (din KA 7420).	

Notă:

* Exclusiv: clauza 7.3. «Proiectare și dezvoltare».

**Certificate de conformitate pentru sistemul de management de mediu
 emise de OCSMMe – AFER conform SR EN ISO 14001:2005
 în perioada 01.11.2007 – 31.12.2007**

Nr. crt.	Titularul certificatului emis	Serie și nr. certificat	Data emiterii	Valabilitate	Domeniul de activitate
1.	APRODEX S.R.L. PASCANI	SMM 047	07.12.2007	07.12.2010	Construcții linii C.F., inclusiv sudarea șinelor – (din FA 4523); Reparații și întreținere linii C.F. – (din FA 4523); Construcții de clădiri și lucrări de geniu – (din FA 4521); Confecții și montaj tâmplărie din aluminiu și PVC – (din FA 4542).

Nr. crt.	Titularul certificatului emis	Serie și nr. certificat	Data emiterii	Valabilitate	Domeniul de activitate
2.	CONSTRUCȚII FERROVIARE S.R.L. ONESTI	SMM 046	03.12.2007	03.12.2010	Reparații capitale linii de cale ferată fără sudarea șinelor – (din FA 4523); Reparații periodice și întreținere curentă linii de cale ferată – (din FA 4523); Construcții, reparații și întreținere clădiri, cu instalațiile aferente, exclusiv gaze naturale – (din FA 4523); Construcții, reparații și întreținere terasamente C.F. și consolidări și apărări de maluri – (din FA 4511); Construcții, reparații și întreținere poduri, podețe și viaducte de cale ferată – (din FA 4523).
3.	LUCIMAR S.R.L. IASI	SMM 045	03.12.2007	03.12.2010	Proiectare linii electrice, aeriene sau subterane, cu tensiuni între 0,4 - 110 kV și de posturi de transformare cu tensiunea nominală superioară de cel mult 20 kV - (din KA 7420); Execuție linii electrice, aeriene sau subterane, cu tensiuni între 0,4 - 110 kV și de posturi de transformare cu tensiunea nominală superioară de cel mult 20 kV - (din FA 4521); Execuție, reparații sau modernizări de bransamente electrice aeriene sau subterane de 0,4 kV - (din FA 4521; 4531); Execuție, reparații sau modernizări de instalații electrice pentru clădiri - (din FA 4531); Proiectare și execuție lucrări hidroedilitare, alimentare cu apă și canalizare - (din FA 4511; 4521).
4.	ROMADA INTERCOM SERV S.R.L. BUCURESTI	SMM 044	02.11.2007	02.11.2010	Lucrări de tinichigerie pentru învelitori cu tablă tip țigla și tablă plană, construcții metalice de tip hală și montaje de jgheaburi și burlane – (din FA 452); Lucrări de dulgherie – (din FA 452); Lucrări de finisaje și amenajări interioare – (din FA 454); Producție și montaj de tâmplărie din PVC – (din DH 252); Comercializarea următoarelor tipuri de produse – tablă tip țigla, tablă plană, jgheaburi și burlane (plus accesorii), ferestre de mansardă, tâmplărie din PVC cu geam termopan (plus accesorii), panouri din tablă de tip sandwich cu spumă poliuretanică, șuruburi autoforante, folie anticondens, accesorii de închidere și etanșare pentru sisteme de acoperiș – (din GA 526).

Certificate de conformitate pentru sistemul de management al sănătății și securității ocupaționale emise de OCSMSSO - AFER conform OHSAS 18001:2004 în perioada 01.11.2007 – 31.12.2007

Nr. crt.	Titularul certificatului emis	Serie și nr. document	Data emiterii	Valabilitate	Domeniul de activitate
1.	APRODEX S.R.L. PASCANI	SSO 023	07.12.2007	07.12.2010	Construcții linii C.F., inclusiv sudarea șinelor – (din FA 4523); Reparații și întreținere linii C.F. – (din FA 4523); Construcții de clădiri și lucrări de geniu – (din FA 4521); Confecții și montaj tâmplărie din aluminiu și PVC – (din FA 4542).
2.	LUCIMAR S.R.L. IASI	SSO 022	03.12.2007	03.12.2010	Proiectare linii electrice, aeriene sau subterane, cu tensiuni între 0,4 - 110 kV și de posturi de transformare cu tensiunea nominală superioară de cel mult 20 kV - (din KA 7420); Execuție linii electrice, aeriene sau subterane, cu tensiuni între 0,4 - 110 kV și de posturi de transformare cu tensiunea nominală superioară de cel mult 20 kV - (din FA 4521); Execuție, reparații sau modernizări de bransamente electrice aeriene sau subterane de 0,4 kV - (din FA 4521; 4531); Execuție, reparații sau modernizări de instalații electrice pentru clădiri - (din FA 4531); Proiectare și execuție lucrări hidroedilitare, alimentare cu apă și canalizare - (din FA 4511; 4521).
3.	RETROM S.A. PASCANI	SSO 021	03.12.2007	03.12.2010	INDUSTRIA DE ECHIPAMENTE ELECTRICE ȘI OPTICE Proiectarea și fabricarea echipamentelor de măsură, reglare și control pentru instalații de automatizare - DL 3330, DL 3320, DL 3120. INDUSTRIA MIJLOACELOR DE TRANSPORT Proiectare, fabricare, încercări și service pentru echipamente electrotehnice, electronice și mecanice pentru construcția și repararea materialului rulant DM - 3520. Producția de piese și accesorii pentru autovehicule și pentru motoare de autovehicule – DM 343. INDUSTRIA CONSTRUCȚIILOR METALICE ȘI A PRODUSELOR DIN METAL Proiectare, fabricare de șuruburi, piulițe, șaibe și produse asemănătoare din metale feroase și neferoase (elemente mecanice speciale) - DJ 2874. INDUSTRIA DE MAȘINI ȘI ECHIPAMENTE Proiectarea și fabricarea de articole de robinetărie - DK 2913. FABRICAREA PRODUSELOR CHIMICE DE BAZĂ – DG 241.

**Certificate de înmatriculare și cărți de identitate acordate vehiculelor feroviare
 conform OMTCT 1193/2004
 în perioada 01.11.2007 – 31.12.2007**

Deținător vehicul feroviar								
Nr. crt.	Vehicul feroviar			Certificat înmatriculare			Carte identitate	Operator feroviar
	Denumire	Serie literală/ numerică	Marcaj unificat de identificare	Serie	Emitere	Valabilitate	Serie/an	
ALRO SA SLATINA								
1.	vagon marfa pentru transportat marfuri pulverulente	Uacs/9305	84 53 9305 019 - 8 / RO CFR	CI 5386	28.11.2007	13.06.2019	CID 5386/2007	CN CF "C.F.R." S.A. / S.N.T.F.M. "CFR - MARFA" S.A.
2.	vagon marfa pentru transportat marfuri pulverulente	Uacs/9305	84 53 9305 020 - 6 / RO CFR	CI 5372	09.11.2007	13.06.2019	CID 5372/2007	CN CF "C.F.R." S.A. / S.N.T.F.M. "CFR - MARFA" S.A.
3.	vagon marfa pentru transportat marfuri pulverulente	Uacs/9305	84 53 9305 050 - 3 / RO CFR	CI 5397	13.11.2007	13.06.2019	CID 5397/2007	CN CF "C.F.R." S.A. / S.N.T.F.M. "CFR - MARFA" S.A.
4.	vagon marfa pentru transportat marfuri pulverulente	Uacs/9305	84 53 9305 032 - 1 / RO CFR	CI 5383	28.11.2007	13.06.2019	CID 5383/2007	CN CF "C.F.R." S.A. / S.N.T.F.M. "CFR - MARFA" S.A.
5.	vagon marfa pentru transportat marfuri pulverulente	Uacs/9305	84 53 9305 010 - 7 / RO CFR	CI 5369	09.11.2007	13.06.2019	CID 5369/2007	CN CF "C.F.R." S.A. / S.N.T.F.M. "CFR - MARFA" S.A.
6.	vagon marfa pentru transportat marfuri pulverulente	Uacs/9305	84 53 9305 013 - 1 / RO CFR	CI 5394	13.11.2007	06.06.2019	CID 5394/2007	CN CF "C.F.R." S.A. / S.N.T.F.M. "CFR - MARFA" S.A.
7.	vagon marfa pentru transportat marfuri pulverulente	Uacs/9305	84 53 9305 059 - 4 / RO CFR	CI 5380	28.11.2007	13.06.2019	CID 5380/2007	CN CF "C.F.R." S.A. / S.N.T.F.M. "CFR - MARFA" S.A.
8.	vagon marfa pentru transportat marfuri pulverulente	Uacs/9305	84 53 9305 027 - 1 / RO CFR	CI 5366	09.11.2007	06.06.2019	CID 5366/2007	CN CF "C.F.R." S.A. / S.N.T.F.M. "CFR - MARFA" S.A.
9.	vagon marfa pentru transportat marfuri pulverulente	Uacs/9305	84 53 9305 383 - 8 / RO CFR	CI 5391	13.11.2007	13.06.2019	CID 5391/2007	CN CF "C.F.R." S.A. / S.N.T.F.M. "CFR - MARFA" S.A.
10.	vagon marfa pentru transportat marfuri pulverulente	Uacs/9305	84 53 9305 018 - 0 / RO CFR	CI 5377	13.11.2007	13.06.2019	CID 5377/2007	CN CF "C.F.R." S.A. / S.N.T.F.M. "CFR - MARFA" S.A.
11.	vagon marfa pentru transportat marfuri pulverulente	Uacs/9305	84 53 9305 226 - 9 / RO CFR	CI 5363	09.11.2007	13.06.2019	CID 5363/2007	CN CF "C.F.R." S.A. / S.N.T.F.M. "CFR - MARFA" S.A.
12.	vagon marfa pentru transportat marfuri pulverulente	Uacs/9305	84 53 9305 413 - 3 / RO CFR	CI 5388	28.11.2007	13.06.2019	CID 5388/2007	CN CF "C.F.R." S.A. / S.N.T.F.M. "CFR - MARFA" S.A.
13.	vagon marfa pentru transportat marfuri pulverulente	Uacs/9305	84 53 9305 017 - 2 / RO CFR	CI 5374	12.11.2007	13.06.2019	CID 5374/2007	CN CF "C.F.R." S.A. / S.N.T.F.M. "CFR - MARFA" S.A.
14.	vagon marfa pentru transportat marfuri pulverulente	Uacs/9305	84 53 9305 053 - 7 / RO CFR	CI 5399	13.11.2007	06.06.2019	CID 5399/2007	CN CF "C.F.R." S.A. / S.N.T.F.M. "CFR - MARFA" S.A.
15.	vagon marfa pentru transportat marfuri pulverulente	Uacs/9305	84 53 9305 139 - 4 / RO CFR	CI 5385	28.11.2007	13.06.2019	CID 5385/2007	CN CF "C.F.R." S.A. / S.N.T.F.M. "CFR - MARFA" S.A.
16.	vagon marfa pentru transportat marfuri pulverulente	Uacs/9305	84 53 9305 060 - 2 / RO CFR	CI 5371	09.11.2007	13.06.2019	CID 5371/2007	CN CF "C.F.R." S.A. / S.N.T.F.M. "CFR - MARFA" S.A.
17.	vagon marfa pentru transportat marfuri pulverulente	Uacs/9305	84 53 9305 023 - 0 / RO CFR	CI 5396	13.11.2007	13.06.2019	CID 5396/2007	CN CF "C.F.R." S.A. / S.N.T.F.M. "CFR - MARFA" S.A.
18.	vagon marfa pentru transportat marfuri pulverulente	Uacs/9305	84 53 9305 389 - 5 / RO CFR	CI 5382	28.11.2007	13.06.2019	CID 5382/2007	CN CF "C.F.R." S.A. / S.N.T.F.M. "CFR - MARFA" S.A.
19.	vagon marfa pentru transportat marfuri pulverulente	Uacs/9305	84 53 9305 512 - 2 / RO CFR	CI 5368	09.11.2007	13.06.2019	CID 5368/2007	CN CF "C.F.R." S.A. / S.N.T.F.M. "CFR - MARFA" S.A.
20.	vagon marfa pentru transportat marfuri pulverulente	Uacs/9305	84 53 9305 065 - 1 / RO CFR	CI 5393	13.11.2007	06.06.2019	CID 5393/2007	CN CF "C.F.R." S.A. / S.N.T.F.M. "CFR - MARFA" S.A.
21.	vagon marfa pentru transportat marfuri pulverulente	Uacs/9305	84 53 9305 414 - 1 / RO CFR	CI 5379	28.11.2007	13.06.2019	CID 5379/2007	CN CF "C.F.R." S.A. / S.N.T.F.M. "CFR - MARFA" S.A.
22.	vagon marfa pentru transportat marfuri pulverulente	Uacs/9305	84 53 9305 021 - 4 / RO CFR	CI 5365	09.11.2007	07.06.2019	CID 5365/2007	CN CF "C.F.R." S.A. / S.N.T.F.M. "CFR - MARFA" S.A.

Deținător vehicul feroviar								
Nr. crt.	Vehicul feroviar			Certificat înmatriculare			Carte identitate	Operator feroviar
	Denumire	Serie literală/numerică	Marcaj unificat de identificare	Serie	Emitere	Valabilitate	Serie/an	
23.	vagon marfa pentru transportat marfuri pulverulente	Uacs/9305	84 53 9305 103 - 0 / RO CFR	CI 5390	13.11.2007	06.06.2019	CID 5390/2007	CN CF "C.F.R." S.A. / S.N.T.F.M. "CFR - MARFA" S.A.
24.	vagon marfa pentru transportat marfuri pulverulente	Uacs/9305	84 53 9305 500 - 7 / RO CFR	CI 5376	12.11.2007	13.06.2019	CID 5376/2007	CN CF "C.F.R." S.A. / S.N.T.F.M. "CFR - MARFA" S.A.
25.	vagon marfa pentru transportat marfuri pulverulente	Uacs/9305	84 53 9305 067 - 7 / RO CFR	CI 5362	09.11.2007	13.06.2019	CID 5362/2007	CN CF "C.F.R." S.A. / S.N.T.F.M. "CFR - MARFA" S.A.
26.	vagon marfa pentru transportat marfuri pulverulente	Uacs/9305	84 53 9305 542 - 9 / RO CFR	CI 5387	28.11.2007	13.06.2019	CID 5387/2007	CN CF "C.F.R." S.A. / S.N.T.F.M. "CFR - MARFA" S.A.
27.	vagon marfa pentru transportat marfuri pulverulente	Uacs/9305	84 53 9305 036 - 2 / RO CFR	CI 5373	12.11.2007	13.06.2019	CID 5373/2007	CN CF "C.F.R." S.A. / S.N.T.F.M. "CFR - MARFA" S.A.
28.	vagon marfa pentru transportat marfuri pulverulente	Uacs/9305	84 53 9305 062 - 8 / RO CFR	CI 5398	13.11.2007	06.06.2019	CID 5398/2007	CN CF "C.F.R." S.A. / S.N.T.F.M. "CFR - MARFA" S.A.
29.	vagon marfa pentru transportat marfuri pulverulente	Uacs/9305	84 53 9305 416 - 6 / RO CFR	CI 5384	28.11.2007	13.06.2019	CID 5384/2007	CN CF "C.F.R." S.A. / S.N.T.F.M. "CFR - MARFA" S.A.
30.	vagon marfa pentru transportat marfuri pulverulente	Uacs/9305	84 53 9305 363 - 0 / RO CFR	CI 5370	28.11.2007	03.07.2019	CID 5370/2007	CN CF "C.F.R." S.A. / S.N.T.F.M. "CFR - MARFA" S.A.
31.	vagon marfa pentru transportat marfuri pulverulente	Uacs/9305	84 53 9305 153 - 5 / RO CFR	CI 5395	13.11.2007	06.06.2019	CID 5395/2007	CN CF "C.F.R." S.A. / S.N.T.F.M. "CFR - MARFA" S.A.
32.	vagon marfa pentru transportat marfuri pulverulente	Uacs/9305	84 53 9305 003 - 2 / RO CFR	CI 5381	28.11.2007	13.06.2019	CID 5381/2007	CN CF "C.F.R." S.A. / S.N.T.F.M. "CFR - MARFA" S.A.
33.	vagon marfa pentru transportat marfuri pulverulente	Uacs/9305	84 53 9305 227 - 7 / RO CFR	CI 5367	09.11.2007	13.06.2019	CID 5367/2007	CN CF "C.F.R." S.A. / S.N.T.F.M. "CFR - MARFA" S.A.
34.	vagon marfa pentru transportat marfuri pulverulente	Uacs/9305	84 53 9305 022 - 2 / RO CFR	CI 5392	13.11.2007	06.06.2019	CID 5392/2007	CN CF "C.F.R." S.A. / S.N.T.F.M. "CFR - MARFA" S.A.
35.	vagon marfa pentru transportat marfuri pulverulente	Uacs/9305	84 53 9305 005 - 7 / RO CFR	CI 5378	28.11.2007	13.06.2019	CID 5378/2007	CN CF "C.F.R." S.A. / S.N.T.F.M. "CFR - MARFA" S.A.
36.	vagon marfa pentru transportat marfuri pulverulente	Uacs/9305	84 53 9305 058 - 6 / RO CFR	CI 5364	09.11.2007	13.06.2019	CID 5364/2007	CN CF "C.F.R." S.A. / S.N.T.F.M. "CFR - MARFA" S.A.
37.	vagon marfa pentru transportat marfuri pulverulente	Uacs/9305	84 53 9305 402 - 6 / RO CFR	CI 5389	28.11.2007	13.06.2019	CID 5389/2007	CN CF "C.F.R." S.A. / S.N.T.F.M. "CFR - MARFA" S.A.
38.	vagon marfa pentru transportat marfuri pulverulente	Uacs/9305	84 53 9305 016 - 4 / RO CFR	CI 5375	12.11.2007	13.06.2019	CID 5375/2007	CN CF "C.F.R." S.A. / S.N.T.F.M. "CFR - MARFA" S.A.
39.	vagon marfa pentru transportat marfuri pulverulente	Uacs/9305	84 53 9305 026 - 3 / RO CFR	CI 5400	13.11.2007	06.06.2019	CID 5400/2007	CN CF "C.F.R." S.A. / S.N.T.F.M. "CFR - MARFA" S.A.
ARCELORMITTAL GALATI SA GALATI								
40.	vagon de marfa descoperit, cod proiect 438.00	Eacs/5489	84 53 5489 452 - 7 / RO CFR	CI 5774	13.11.2007	31.05.2013	CID 5774/2007	CN CF "CFR" S.A./ S.N.T.F.M "CFR MARFA" S.A.
41.	vagon de marfa descoperit, cod proiect 438.00	Eacs/5488	84 53 5488 069 - 0 / RO CFR	CI 6285	20.11.2007	31.12.2015	CID 6285/2007	CN CF "CFR" S.A./ S.N.T.F.M "CFR MARFA" S.A.
42.	vagon de marfa, cod proiect p.c.eaos 6480.00	Eaocs/5489	84 53 5303 596 - 5 / RO CFR	CI 6271	20.11.2007	31.05.2017	CID 6271/2007	CN CF "CFR" S.A./ S.N.T.F.M "CFR MARFA" S.A.
43.	vagon de marfa descoperit, cod proiect 438.00	Eacs/5489	84 53 5489 446 - 9 / RO CFR	CI 6282	20.11.2007	31.05.2013	CID 6282/2007	CN CF "CFR" S.A./ S.N.T.F.M "CFR MARFA" S.A.
44.	vagon de marfa descoperit, proiect cod 87 mr 744 - 0	Eaocs/5303	84 53 5303 593 - 2 / RO CFR	CI 6268	13.11.2007	31.05.2017	CID 6268/2007	CN CF "CFR" S.A./ S.N.T.F.M "CFR MARFA" S.A.
45.	vagon de marfa descoperit, cod proiect 438.00	Eacs/5489	84 53 5489 535 - 9 / RO CFR	CI 6279	20.11.2007	31.12.2013	CID 6279/2007	CN CF "CFR" S.A./ S.N.T.F.M "CFR MARFA" S.A.

Deținător vehicul feroviar								
Nr. crt.	Vehicul feroviar			Certificat înmatriculare			Carte identitate	Operator feroviar
	Denumire	Serie literală/numerică	Marcaj unificat de identificare	Serie	Emitere	Valabilitate	Serie/an	
46.	vagon de marfa descoperit, proiect cod 87 mr 744 - 0	Eaos/5303	84 53 5303 592 - 4 / RO CFR	CI 5779	13.11.2007	31.05.2017	CID 5779/2007	CN CF "CFR" S.A./ S.N.T.F.M "CFR MARFA" S.A.
47.	vagon de marfa descoperit, proiect cod 87 mr 744 - 0	Eaos/5303	84 53 5303 568 - 4 / RO CFR	CI 6265	13.11.2007	31.05.2017	CID 6265/2007	CN CF "CFR" S.A./ S.N.T.F.M "CFR MARFA" S.A.
48.	vagon de marfa descoperit, cod proiect 438.00	Eacs/5489	84 53 5489 473 - 3 / RO CFR	CI 6276	20.11.2007	31.05.2013	CID 6276/2007	CN CF "CFR" S.A./ S.N.T.F.M "CFR MARFA" S.A.
49.	vagon de marfa descoperit, proiect cod 87 mr 744 - 0	Eaos/5303	84 53 5303 579 - 1 / RO CFR	CI 5776	13.11.2007	31.05.2017	CID 5776/2007	CN CF "CFR" S.A./ S.N.T.F.M "CFR MARFA" S.A.
50.	vagon de marfa descoperit, proiect cod 87 mr 744 - 0	Eaos/5303	84 53 5303 590 - 8 / RO CFR	CI 6262	13.11.2007	31.05.2017	CID 6262/2007	CN CF "CFR" S.A./ S.N.T.F.M "CFR MARFA" S.A.
51.	vagon de marfa	Rmms/3965	84 53 3965 034 - 1 / RO CFR	CI 6287	20.11.2007	31.12.2014	CID 6287/2007	CN CF "CFR" S.A./ S.N.T.F.M "CFR MARFA" S.A.
52.	vagon de marfa descoperit, cod proiect 438.00	Eacs/5489	84 53 5489 486 - 5 / RO CFR	CI 6273	20.11.2007	31.12.2012	CID 6273/2007	CN CF "CFR" S.A./ S.N.T.F.M "CFR MARFA" S.A.
53.	vagon de marfa descoperit, proiect cod 87 mr 744 - 0	Eaos/5303	84 53 5303 565 - 0 / RO CFR	CI 5773	13.11.2007	31.05.2017	CID 5773/2007	CN CF "CFR" S.A./ S.N.T.F.M "CFR MARFA" S.A.
54.	vagon de marfa descoperit, cod proiect 438.00	Eacs/5489	84 53 5489 472 - 5 / RO CFR	CI 6284	20.11.2007	31.05.2013	CID 6284/2007	CN CF "CFR" S.A./ S.N.T.F.M "CFR MARFA" S.A.
55.	vagon de marfa descoperit, proiect cod 87 mr 744 - 0	Eaos/5303	84 53 5303 558 - 5 / RO CFR	CI 6270	13.11.2007	31.05.2017	CID 6270/2007	CN CF "CFR" S.A./ S.N.T.F.M "CFR MARFA" S.A.
56.	vagon de marfa descoperit, proiect cod 87 mr 744 - 0	Eaos/5303	84 53 5303 566 - 8 / RO CFR	CI 6281	20.11.2007	31.05.2017	CID 6281/2007	CN CF "CFR" S.A./ S.N.T.F.M "CFR MARFA" S.A.
57.	vagon de marfa descoperit, cod proiect 438.00	Eacs/5489	84 53 5489 533 - 4 / RO CFR	CI 6267	13.11.2007	31.12.2013	CID 6267/2007	CN CF "CFR" S.A./ S.N.T.F.M "CFR MARFA" S.A.
58.	vagon de marfa descoperit, proiect cod 87 mr 744 - 0	Eaos/5303	84 53 5303 599 - 9 / RO CFR	CI 6278	20.11.2007	31.05.2017	CID 6278/2007	CN CF "CFR" S.A./ S.N.T.F.M "CFR MARFA" S.A.
59.	vagon de marfa descoperit, proiect cod 87 mr 744 - 0	Eaos/5303	84 53 5303 572 - 6 / RO CFR	CI 5778	13.11.2007	31.05.2017	CID 5778/2007	CN CF "CFR" S.A./ S.N.T.F.M "CFR MARFA" S.A.
60.	vagon de marfa descoperit, cod proiect 438.00	Eacs/5489	84 53 5489 462 - 6 / RO CFR	CI 6264	13.11.2007	31.05.2013	CID 6264/2007	CN CF "CFR" S.A./ S.N.T.F.M "CFR MARFA" S.A.
61.	vagon de marfa descoperit, cod proiect 438.00	Eacs/5489	84 53 5487 052 - 7 / RO CFR	CI 6275	20.11.2007	31.12.2014	CID 6275/2007	CN CF "CFR" S.A./ S.N.T.F.M "CFR MARFA" S.A.
62.	vagon de marfa descoperit, cod proiect 438.00	Eacs/5489	84 53 5489 488 - 1 / RO CFR	CI 5775	13.11.2007	31.05.2013	CID 5775/2007	CN CF "CFR" S.A./ S.N.T.F.M "CFR MARFA" S.A.
63.	vagon de marfa descoperit, cod proiect 438.00	Eacs/5489	84 53 5489 324 - 8 / RO CFR	CI 6286	20.11.2007	31.12.2012	CID 6286/2007	CN CF "CFR" S.A./ S.N.T.F.M "CFR MARFA" S.A.
64.	vagon de marfa descoperit, cod proiect 438.00	Eacs/5489	84 53 5489 108 - 5 / RO CFR	CI 6272	20.11.2007	31.12.2012	CID 6272/2007	CN CF "CFR" S.A./ S.N.T.F.M "CFR MARFA" S.A.
65.	vagon de marfa descoperit, cod proiect 438.00	Eacs/5489	84 53 5489 467 - 5 / RO CFR	CI 6283	20.11.2007	31.05.2013	CID 6283/2007	CN CF "CFR" S.A./ S.N.T.F.M "CFR MARFA" S.A.
66.	vagon de marfa descoperit, cod proiect 438.00	Eacs/5489	84 53 5489 326 - 3 / RO CFR	CI 6269	13.11.2007	31.12.2012	CID 6269/2007	CN CF "CFR" S.A./ S.N.T.F.M "CFR MARFA" S.A.
67.	vagon de marfa descoperit, cod proiect 438.00	Eacs/5487	84 53 5487 046 - 9 / RO CFR	CI 6280	20.11.2007	31.12.2014	CID 6280/2007	CN CF "CFR" S.A./ S.N.T.F.M "CFR MARFA" S.A.
68.	vagon de marfa descoperit, cod proiect 438.00	Eacs/5489	84 53 5489 449 - 3 / RO CFR	CI 6266	13.11.2007	31.05.2013	CID 6266/2007	CN CF "CFR" S.A./ S.N.T.F.M "CFR MARFA" S.A.
69.	vagon de marfa descoperit, cod proiect 438.00	Eacs/5489	84 53 5489 540 - 9 / RO CFR	CI 6277	20.11.2007	31.12.2013	CID 6277/2007	CN CF "CFR" S.A./ S.N.T.F.M "CFR MARFA" S.A.

Deținător vehicul feroviar								
Nr. crt.	Vehicul feroviar			Certificat înmatriculare			Carte identitate	Operator feroviar
	Denumire	Serie literală/numerică	Marcaj unificat de identificare	Serie	Emitere	Valabilitate	Serie/an	
70.	vagon de marfa descoperit, proiect cod 87 mr 744 - 0	Eaos/5489	84 53 5489 489 - 9 / RO CFR	CI 5777	13.11.2007	31.05.2017	CID 5777/2007	CN CF "CFR" S.A./ S.N.T.F.M "CFR MARFA" S.A.
71.	vagon de marfa descoperit, cod proiect 438.00	Eacs/5489	84 53 5489 538 - 3 / RO CFR	CI 6263	13.11.2007	31.05.2013	CID 6263/2007	CN CF "CFR" S.A./ S.N.T.F.M "CFR MARFA" S.A.
72.	vagon de marfa descoperit, proiect cod 87 mr 744 - 0	Eaos/5303	84 53 5303 546 - 0 / RO CFR	CI 6288	20.11.2007	31.05.2017	CID 6288/2007	CN CF "CFR" S.A./ S.N.T.F.M "CFR MARFA" S.A.
73.	vagon de marfa descoperit, proiect cod 87 mr 744 - 0	Eaos/5303	84 53 5303 576 - 7 / RO CFR	CI 6274	20.11.2007	31.05.2017	CID 6274/2007	CN CF "CFR" S.A./ S.N.T.F.M "CFR MARFA" S.A.
AUTOMOBILE DACIA SA								
74.	locomotiva diesel hidraulica de 1250 CP	040-DHC/040	81 - 0805 - 2 / RO AUTOMOBILE DACIA	CI 6186	01.11.2007	18.10.2025	CID 6186/2007	CN CF "C.F.R." S.A. / S.C. AUTOMOBILE DACIA S.A.
AZOMURES S.A TARGU MURES								
75.	locomotiva diesel hidraulica de 1250 CP	040-DHC/040	81 - 0811 - 0 / RO AZOMURES	CI 6652	03.12.2007	04.11.2011	CID 6652/2007	CN CF "CFR"- S.A. / S.C. AZOMURES S.A.
76.	locomotiva diesel electrica de 2100 CP	060-DA/060	60 - 1645 - 5 / RO AZOMURES	CI 6649	03.12.2007	28.02.2015	CID 6649/2007	CNCF "CFR" S.A. / S.C. AZOMURES S.A.
77.	vagon sistema de 45 m.c.	Zaes/7982	84 53 7982 114 - 1 / RO CFR	CI 6013	06.11.2007	30.04.2015	CID 6013/2007	CNCF "CFR" S.A. / SNTFM "CFR - MARFA" S.A.
78.	vagon sistema de 45 m.c.	Zaes/7982	84 53 7982 107 - 5 / RO CFR	CI 6010	06.11.2007	30.04.2015	CID 6010/2007	CNCF "CFR" S.A. / SNTFM "CFR - MARFA" S.A.
79.	locomotiva diesel hidraulica de 1250 CP	040-DHC/040	81 - 0813 - 6 / RO AZOMURES	CI 6654	03.12.2007	31.01.2009	CID 6654/2007	CN CF "CFR"- S.A. / S.C. AZOMURES S.A.
80.	locomotiva diesel hidraulica de 1250 CP	040-DHC/040	81 - 0809 - 4 / RO AZOMURES	CI 6651	03.12.2007	04.11.2011	CID 6651/2007	CN CF "CFR"- S.A. / S.C. AZOMURES S.A.
81.	locomotiva diesel electrica de 2100 CP	060-DA/060	60 - 1644 - 8 / RO AZOMURES	CI 6648	03.12.2007	31.07.2014	CID 6648/2007	CNCF "CFR" S.A. / S.C. AZOMURES S.A.
82.	vagon sistema de 45 m.c.	Zaes/7982	84 53 7982 116 - 6 / RO CFR	CI 6015	06.11.2007	30.04.2015	CID 6015/2007	CNCF "CFR" S.A. / SNTFM "CFR - MARFA" S.A.
83.	vagon sistema de 45 m.c.	Zaes/7982	84 53 7982 113 - 3 / RO CFR	CI 6012	06.11.2007	30.04.2015	CID 6012/2007	CNCF "CFR" S.A. / SNTFM "CFR - MARFA" S.A.
84.	vagon sistema de 45 m.c.	Zaes/7982	84 53 7982 108 - 3 / RO CFR	CI 6009	06.11.2007	31.05.2010	CID 6009/2007	CNCF "CFR" S.A. / SNTFM "CFR - MARFA" S.A.
85.	locomotiva diesel hidraulica de 1250 CP	040-DHC/040	81 - 0810 - 2 / RO AZOMURES	CI 6653	03.12.2007	04.11.2012	CID 6653/2007	CN CF "CFR"- S.A. / S.C. AZOMURES S.A.
86.	locomotiva diesel hidraulica de 1250 CP	040-DHC/040	81 - 0812 - 8 / RO AZOMURES	CI 6650	03.12.2007	04.11.2016	CID 6650/2007	CN CF "CFR"- S.A. / S.C. AZOMURES S.A.
87.	vagon sistema de 45 m.c.	Zaes/7982	84 53 7982 115 - 8 / RO CFR	CI 6014	06.11.2007	30.04.2015	CID 6014/2007	CNCF "CFR" S.A. / SNTFM "CFR - MARFA" S.A.
88.	vagon sistema de 45 m.c.	Zaes/7982	84 53 7982 109 - 1 / RO CFR	CI 6011	06.11.2007	30.04.2015	CID 6011/2007	CNCF "CFR" S.A. / SNTFM "CFR - MARFA" S.A.
COMCEREAL SA SIBIU								
89.	locomotiva diesel hidraulica de 1250 CP	040-DHC/040	81 - 0822 - 7 / RO COMCEREAL	CI 6699	04.12.2007	15.11.2019	CID 6699/2007	CN CF "CFR"- S.A. / S.C. AZOMURES S.A.
COMPLEX ENERGETIC TURCENI S.A.								
90.	locomotiva diesel electrica de 2100 CP	060-DA/060	60 - 1599 - 4 / RO CE TURCENI	CI 2267	19.11.2007	12.12.2021	CID 2267/2007	CN CF "CFR"- S.A. / COMPLEX ENERGETIC TURCENI
COMPET S.A. - PLOIESTI								
91.	vagon sistema de 80 m.c.	Zagkks/7919	84 53 7919 296 - 4 / RO CFR	CI 6713	12.12.2007	14.11.2019	CID 6713/2007	CN CF "CFR" S.A. / S.N.T.F.M "CFR - MARFA" S.A.
92.	vagon sistema de 80 m.c.	Zagkks/7919	84 53 7919 262 - 6 / RO CFR	CI 6708	12.12.2007	17.10.2019	CID 6708/2007	CN CF "CFR" S.A. / S.N.T.F.M "CFR - MARFA" S.A.

Deținător vehicul feroviar								
Nr. crt.	Vehicul feroviar			Certificat înmatriculare			Carte identitate	Operator feroviar
	Denumire	Serie literală/numerică	Marcaj unificat de identificare	Serie	Emitere	Valabilitate	Serie/an	
93.	vagon cisterna de 80 m.c.	Zagkks/7919	84 53 7919 227 - 9 / RO CFR	CI 6703	12.12.2007	14.11.2019	CID 6703/2007	CN CF "CFR" S.A. / S.N.T.F.M. "CFR - MARFA" S.A.
94.	vagon cisterna de 80 m.c.	Zagkks/7919	84 53 7919 297 - 2 / RO CFR	CI 6710	12.12.2007	14.11.2019	CID 6710/2007	CN CF "CFR" S.A. / S.N.T.F.M. "CFR - MARFA" S.A.
95.	vagon cisterna de 80 m.c.	Zagkks/7919	84 53 7919 256 - 8 / RO CFR	CI 6706	12.12.2007	17.10.2019	CID 6706/2007	CN CF "CFR" S.A. / S.N.T.F.M. "CFR - MARFA" S.A.
96.	locomotiva diesel hidraulica de 1250 CP	040-DHC/040	81 - 0803 - 7 / RO CONPET	CI 6308	13.11.2007	24.10.2013	CID 6308/2007	CN CF "C.F.R." S.A. / S.C. CONPET S.A. - PLOIESTI
97.	vagon cisterna de 80 m.c.	Zagkks/7919	84 53 7919 226 - 1 / RO CFR	CI 6702	12.12.2007	17.10.2019	CID 6702/2007	CN CF "CFR" S.A. / S.N.T.F.M. "CFR - MARFA" S.A.
98.	vagon cisterna de 80 m.c.	Zagkks/7919	84 53 7919 273 - 3 / RO CFR	CI 6709	12.12.2007	17.10.2019	CID 6709/2007	CN CF "CFR" S.A. / S.N.T.F.M. "CFR - MARFA" S.A.
99.	vagon cisterna de 80 m.c.	Zagkks/7919	84 53 7919 236 - 0 / RO CFR	CI 6704	12.12.2007	14.11.2019	CID 6704/2007	CN CF "CFR" S.A. / S.N.T.F.M. "CFR - MARFA" S.A.
CONSTANTIN GRUP SRL BUCURESTI								
100.	locomotiva electrica de 5100 KW	060-EA/060	40 - 1082 - 3 / RO CONSTANTIN GRUP	CI 6944	28.12.2007	31.12.2020	CID 6944/2007	CN CF "CFR" S.A. / S.C. CONSTANTIN GRUP S.R.L.
101.	locomotiva diesel hidraulica de 450 CP	DHA/040	86 - 0046 - 2 / RO CONSTANTIN GRUP	CI 6701	06.12.2007	29.11.2021	CID 6701/2007	CN CF "CFR" S.A. / S.C. CONSTANTIN GRUP S.R.L.
CRIMBO GAS GIURGIU SRL								
102.	vagon cisterna de 80 m.c.	Zagkks/7912	84 53 7912 078 - 3 / RO CFR	CI 6375	23.11.2007	28.02.2012	CID 6375/2007	CN CF "C.F.R." S.A. / S.N.T.F.M. "CFR - MARFA" S.A.
103.	vagon cisterna de 80 m.c.	Zagkks/7912	84 53 7912 079 - 1 / RO CFR	CI 6372	23.11.2007	24.09.2019	CID 6372/2007	CN CF "C.F.R." S.A. / S.N.T.F.M. "CFR - MARFA" S.A.
104.	vagon cisterna de 80 m.c.	Zagkks/7912	84 53 7912 080 - 9 / RO CFR	CI 6374	23.11.2007	31.10.2012	CID 6374/2007	CN CF "C.F.R." S.A. / S.N.T.F.M. "CFR - MARFA" S.A.
105.	vagon cisterna de 90 m.c.	Zagkks/7915	84 53 7915 189 - 5 / RO CFR	CI 6373	23.11.2007	24.09.2013	CID 6373/2007	CN CF "C.F.R." S.A. / S.N.T.F.M. "CFR - MARFA" S.A.
106.	vagon cisterna de 80 m.c.	Zagkks/7912	84 53 7912 081 - 7 / RO CFR	CI 6376	23.11.2007	30.04.2013	CID 6376/2007	CN CF "C.F.R." S.A. / S.N.T.F.M. "CFR - MARFA" S.A.
GRUP FERVIAR ROMAN SA BUCURESTI								
107.	vagon de marfa autodescarcator basculant	Eakkmos/5366	82 53 5366 124 - 2 / RO GFR	CI 6021	02.11.2007	31.05.2012	CID 6021/2007	CN CF "CFR" S.A. / S.C. GRUP FERVIAR ROMAN SA.
IMSAT S. A. BUCURESTI								
108.	drezină PLASSER & THEURER	OBW/232	99 53 9232 003 - 3 / RO	CI 6700	05.12.2007	31.07.2011	CID 6700/2007	-
OLTCHIM S.A. RAMNICU VALCEA								
109.	vagon cisterna de 60 m.c.	Zaes/7987	84 53 7987 214 - 4 / RO CFR	CI 6205	01.11.2007	29.01.2013	CID 6205/2007	CN CF "CFR" S.A. / S.N.T.F.M. "CFR - MARFA" S.A.
110.	vagon cisterna de 60 m.c.	Zaes/7987	84 53 7987 247 - 4 / RO CFR	CI 6215	21.11.2007	20.02.2013	CID 6215/2007	CN CF "CFR" S.A. / S.N.T.F.M. "CFR - MARFA" S.A.
111.	vagon marfa	Uackks/9303	33 53 9303 151 - 3 / RIV RO CFR	CI 6519	27.11.2007	28.03.2013	CID 6519/2007	CN CF "CFR" S.A. / S.N.T.F.M. "CFR - MARFA" S.A.
112.	vagon cisterna de 60 m.c.	Zaes/7987	84 53 7987 125 - 2 / RO CFR	CI 6511	23.11.2007	14.03.2013	CID 6511/2007	CN CF "CFR" S.A. / S.N.T.F.M. "CFR - MARFA" S.A.
113.	vagon cisterna de 50 m.c.	Zas/7960	33 53 7960 511 - 6 / RIV RO CFR	CI 6212	02.11.2007	09.01.2013	CID 6212/2007	CN CF "CFR" S.A. / S.N.T.F.M. "CFR - MARFA" S.A.
114.	vagon cisterna de 60 m.c.	Zas/7961	33 53 7961 256 - 7 / RIV RO CFR	CI 6202	01.11.2007	09.01.2013	CID 6202/2007	CN CF "CFR" S.A. / S.N.T.F.M. "CFR - MARFA" S.A.

Deținător vehicul feroviar								
Nr. crt.	Vehicul feroviar			Certificat înmatriculare			Carte identitate	Operator feroviar
	Denumire	Serie literală/numerică	Marcaj unificat de identificare	Serie	Emitere	Valabilitate	Serie/an	
115.	vagon cisterna de 60 m.c.	Zas/7966	33 53 7966 415 - 4 / RIV RO CFR	CI 6508	23.11.2007	14.03.2013	CID 6508/2007	CN CF "CFR" S.A. / S.N.T.F.M. "CFR-MARFA" S.A.
116.	vagon cisterna de 60 m.c.	Zaes/7987	84 53 7987 248 - 2 / RO CFR	CI 6222	22.11.2007	14.03.2013	CID 6222/2007	CN CF "CFR" S.A. / S.N.T.F.M. "CFR-MARFA" S.A.
117.	vagon marfa	Uackks/9303	33 53 9303 161 - 2 / RIV RO CFR	CI 6527	27.11.2007	30.05.2013	CID 6527/2007	CN CF "CFR" S.A. / S.N.T.F.M. "CFR-MARFA" S.A.
118.	vagon cisterna de 60 m.c.	Zaes/7986	33 53 7986 020 - 8 / RIV RO CFR	CI 6196	01.11.2007	09.01.2013	CID 6196/2007	CN CF "CFR" S.A. / S.N.T.F.M. "CFR-MARFA" S.A.
119.	vagon cisterna de 60 m.c.	Zaes/7987	84 53 7987 259 - 9 / RO CFR	CI 6199	01.11.2007	09.01.2013	CID 6199/2007	CN CF "CFR" S.A. / S.N.T.F.M. "CFR-MARFA" S.A.
120.	vagon cisterna de 60 m.c.	Zas/7960	33 53 7960 177 - 6 / RIV RO CFR	CI 6516	26.11.2007	28.03.2013	CID 6516/2007	CN CF "CFR" S.A. / S.N.T.F.M. "CFR-MARFA" S.A.
121.	vagon cisterna de 68 m.c.	Zacs/7868	33 53 7868 050 - 8 / RIV RO CFR	CI 6219	21.11.2007	20.02.2023	CID 6219/2007	CN CF "CFR" S.A. / S.N.T.F.M. "CFR-MARFA" S.A.
122.	vagon marfa	Uackks/9303	33 53 9303 458 - 2 / RIV RO CFR	CI 6524	27.11.2007	30.05.2013	CID 6524/2007	CN CF "CFR" S.A. / S.N.T.F.M. "CFR-MARFA" S.A.
123.	vagon cisterna de 60 m.c.	Zaes/7987	84 53 7987 287 - 0 / RO CFR	CI 6207	01.11.2007	29.01.2013	CID 6207/2007	CN CF "CFR" S.A. / S.N.T.F.M. "CFR-MARFA" S.A.
124.	vagon cisterna de 60 m.c.	Zaes/7988	33 53 7988 230 - 1 / RIV RO CFR	CI 6217	21.11.2007	20.02.2013	CID 6217/2007	CN CF "CFR" S.A. / S.N.T.F.M. "CFR-MARFA" S.A.
125.	vagon marfa	Uackks/9303	33 53 9303 030 - 9 / RIV RO CFR	CI 6521	27.11.2007	30.05.2013	CID 6521/2007	CN CF "CFR" S.A. / S.N.T.F.M. "CFR-MARFA" S.A.
126.	vagon cisterna de 60 m.c.	Zaes/7987	84 53 7987 207 - 8 / RO CFR	CI 6204	01.11.2007	09.01.2013	CID 6204/2007	CN CF "CFR" S.A. / S.N.T.F.M. "CFR-MARFA" S.A.
127.	vagon cisterna de 60 m.c.	Zaes/7987	84 53 7987 118 - 7 / RO CFR	CI 6214	21.11.2007	20.02.2013	CID 6214/2007	CN CF "CFR" S.A. / S.N.T.F.M. "CFR-MARFA" S.A.
128.	vagon marfa	Uackks/9303	33 53 9303 449 - 1 / RIV RO CFR	CI 6518	27.11.2007	28.03.2013	CID 6518/2007	CN CF "CFR" S.A. / S.N.T.F.M. "CFR-MARFA" S.A.
129.	vagon cisterna de 60 m.c.	Zas/7966	33 53 7966 390 - 9 / RIV RO CFR	CI 6510	23.11.2007	14.03.2013	CID 6510/2007	CN CF "CFR" S.A. / S.N.T.F.M. "CFR-MARFA" S.A.
130.	vagon cisterna de 60 m.c.	Zaes/7987	33 53 7987 107 - 2 / RIV RO CFR	CI 6224	22.11.2007	14.03.2013	CID 6224/2007	CN CF "CFR" S.A. / S.N.T.F.M. "CFR-MARFA" S.A.
131.	vagon cisterna de 50 m.c.	Zas/7966	33 53 7966 317 - 2 / RIV RO CFR	CI 6211	02.11.2007	29.01.2019	CID 6211/2007	CN CF "CFR" S.A. / S.N.T.F.M. "CFR-MARFA" S.A.
132.	vagon cisterna de 60 m.c.	Zas/7960	33 53 7960 507 - 4 / RIV RO CFR	CI 6198	01.11.2007	09.01.2013	CID 6198/2007	CN CF "CFR" S.A. / S.N.T.F.M. "CFR-MARFA" S.A.
133.	vagon cisterna de 60 m.c.	Zas/7961	33 53 7961 149 - 4 / RIV RO CFR	CI 6201	01.11.2007	09.01.2013	CID 6201/2007	CN CF "CFR" S.A. / S.N.T.F.M. "CFR-MARFA" S.A.
134.	vagon cisterna de 50 m.c.	Zas/7966	84 53 7966 286 - 7 / RO CFR	CI 6221	21.11.2007	20.02.2013	CID 6221/2007	CN CF "CFR" S.A. / S.N.T.F.M. "CFR-MARFA" S.A.
135.	vagon marfa	Uackks/9303	33 53 9303 454 - 1 / RIV RO CFR	CI 6526	27.11.2007	30.05.2013	CID 6526/2007	CN CF "CFR" S.A. / S.N.T.F.M. "CFR-MARFA" S.A.
136.	vagon cisterna de 60 m.c.	Zaes/7987	84 53 7987 258 - 1 / RO CFR	CI 6209	01.11.2007	29.01.2013	CID 6209/2007	CN CF "CFR" S.A. / S.N.T.F.M. "CFR-MARFA" S.A.
137.	vagon cisterna de 60 m.c.	Zas/7960	33 53 7960 441 - 6 / RIV RO CFR	CI 6515	26.11.2007	28.03.2013	CID 6515/2007	CN CF "CFR" S.A. / S.N.T.F.M. "CFR-MARFA" S.A.
138.	vagon marfa	Uackks/9303	33 53 9303 452 - 5 / RIV RO CFR	CI 6523	27.11.2007	30.05.2013	CID 6523/2007	CN CF "CFR" S.A. / S.N.T.F.M. "CFR-MARFA" S.A.
139.	vagon cisterna de 60 m.c.	Zaes/7987	84 53 7987 306 - 8 / RO CFR	CI 6206	01.11.2007	29.01.2013	CID 6206/2007	CN CF "CFR" S.A. / S.N.T.F.M. "CFR-MARFA" S.A.
140.	vagon cisterna de 60 m.c.	Zaes/7987	33 53 7987 502 - 4 / RIV RO CFR	CI 6216	21.11.2007	20.02.2013	CID 6216/2007	CN CF "CFR" S.A. / S.N.T.F.M. "CFR-MARFA" S.A.

Deținător vehicul feroviar								
Nr. crt.	Vehicul feroviar			Certificat înmatriculare			Carte identitate	Operator feroviar
	Denumire	Serie literală/numerică	Marcaj unificat de identificare	Serie	Emitere	Valabilitate	Serie/an	
141.	vagon marfa	Uackks/9303	33 53 9303 430 - 1 / RIV RO CFR	CI 6520	27.11.2007	28.03.2013	CID 6520/2007	CN CF "CFR" S.A. / S.N.T.F.M. "CFR-MARFA" S.A.
142.	vagon cisterna de 60 m.c.	Zaes/7988	33 53 7988 161 - 8 / RIV RO CFR	CI 6512	23.11.2007	14.03.2013	CID 6512/2007	CN CF "CFR" S.A. / S.N.T.F.M. "CFR-MARFA" S.A.
143.	vagon cisterna de 50 m.c.	Zaes/7987	33 53 7987 554 - 5 / RIV RO CFR	CI 6213	02.11.2007	09.01.2013	CID 6213/2007	CN CF "CFR" S.A. / S.N.T.F.M. "CFR-MARFA" S.A.
144.	vagon cisterna de 60 m.c.	Zaes/7987	33 53 7987 498 - 5 / RIV RO CFR	CI 6203	01.11.2007	09.01.2013	CID 6203/2007	CN CF "CFR" S.A. / S.N.T.F.M. "CFR-MARFA" S.A.
145.	vagon cisterna de 60 m.c.	Zas/7966	33 53 7966 509 - 4 / RIV RO CFR	CI 6509	23.11.2007	14.03.2013	CID 6509/2007	CN CF "CFR" S.A. / S.N.T.F.M. "CFR-MARFA" S.A.
146.	vagon cisterna de 60 m.c.	Zaes/7988	33 53 7988 478 - 6 / RIV RO CFR	CI 6223	22.11.2007	14.03.2013	CID 6223/2007	CN CF "CFR" S.A. / S.N.T.F.M. "CFR-MARFA" S.A.
147.	vagon cisterna de 50 m.c.	Zaes/7987	33 53 7987 775 - 6 / RIV RO CFR	CI 6210	02.11.2007	29.01.2013	CID 6210/2007	CN CF "CFR" S.A. / S.N.T.F.M. "CFR-MARFA" S.A.
148.	vagon cisterna de 61 m.c.	Zaes/7987	84 53 7987 245 - 8 / RO CFR	CI 6197	01.11.2007	29.01.2013	CID 6197/2007	CN CF "CFR" S.A. / S.N.T.F.M. "CFR-MARFA" S.A.
149.	vagon cisterna de 60 m.c.	Zaes/7987	33 53 7987 499 - 3 / RIV RO CFR	CI 6200	01.11.2007	09.01.2013	CID 6200/2007	CN CF "CFR" S.A. / S.N.T.F.M. "CFR-MARFA" S.A.
150.	vagon cisterna de 60 m.c.	Zas/7960	33 53 7960 817 - 7 / RIV RO CFR	CI 6517	26.11.2007	28.03.2013	CID 6517/2007	CN CF "CFR" S.A. / S.N.T.F.M. "CFR-MARFA" S.A.
151.	vagon cisterna de 50 m.c.	Zas/7966	33 53 7966 287 - 7 / RIV RO CFR	CI 6220	21.11.2007	20.02.2013	CID 6220/2007	CN CF "CFR" S.A. / S.N.T.F.M. "CFR-MARFA" S.A.
152.	vagon marfa	Uackks/9303	33 53 9303 491 - 3 / RIV RO CFR	CI 6525	27.11.2007	30.05.2019	CID 6525/2007	CN CF "CFR" S.A. / S.N.T.F.M. "CFR-MARFA" S.A.
153.	vagon cisterna de 60 m.c.	Zaes/7987	84 53 7987 097 - 3 / RO CFR	CI 6513	26.11.2007	28.03.2013	CID 6513/2007	CN CF "CFR" S.A. / S.N.T.F.M. "CFR-MARFA" S.A.
154.	vagon cisterna de 60 m.c.	Zaes/7987	33 53 7987 381 - 3 / RIV RO CFR	CI 6208	01.11.2007	29.01.2013	CID 6208/2007	CN CF "CFR" S.A. / S.N.T.F.M. "CFR-MARFA" S.A.
155.	vagon cisterna de 60 m.c.	Zaes/7987	84 53 7987 317 - 5 / RO CFR	CI 6514	26.11.2007	28.03.2013	CID 6514/2007	CN CF "CFR" S.A. / S.N.T.F.M. "CFR-MARFA" S.A.
156.	vagon cisterna de 60 m.c.	Zas/7960	33 53 7960 514 - 0 / RIV RO CFR	CI 6218	21.11.2007	20.02.2013	CID 6218/2007	CN CF "CFR" S.A. / S.N.T.F.M. "CFR-MARFA" S.A.
157.	vagon marfa	Uackks/9303	33 53 9303 227 - 1 / RIV RO CFR	CI 6522	27.11.2007	30.05.2013	CID 6522/2007	CN CF "CFR" S.A. / S.N.T.F.M. "CFR-MARFA" S.A.
PETROM S.A. BUCURESTI-SUCURSALA PETROBRAZI								
158.	vagon cisterna de 90 m.c.	Zagkks/7919	84 53 7919 108 - 1 / RO CFR	CI 6301	13.11.2007	31.10.2009	CID 6301/2007	CN CF "C.F.R." S.A. / SNTFM "C.F.R. MARFA" S.A.
159.	vagon cisterna de 60 m.c.	Zaes/7989	84 53 7989 015 - 3 / RO CFR	CI 6560	27.11.2007	30.11.2011	CID 6560/2007	CN CF "C.F.R." S.A. / SNTFM "C.F.R. MARFA" S.A.
160.	vagon cisterna de 68 m.c.	Zaes/7993	84 53 7993 599 - 0 / RO CFR	CI 6646	27.11.2007	30.08.2013	CID 6646/2007	CN CF "C.F.R." S.A. / SNTFM "C.F.R. MARFA" S.A.
161.	vagon marfa descoperit	Eacs/5487	84 53 5487 916 - 3 / RO CFR	CI 6687	04.12.2007	30.06.2015	CID 6687/2007	CN CF "C.F.R." S.A. / SNTFM "C.F.R.-MARFA" S.A.
162.	vagon cisterna de 68 m.c.	Zaes/7989	84 53 7989 039 - 3 / RO CFR	CI 6350	15.11.2007	31.12.2015	CID 6350/2007	CN CF "C.F.R." S.A. / SNTFM "C.F.R. MARFA" S.A.
163.	vagon cisterna de 80 m.c.	Zackks/7924	33 53 7924 094 - 8 / RIV RO CFR	CI 6571	27.11.2007	30.11.2011	CID 6571/2007	CN CF "C.F.R." S.A. / SNTFM "C.F.R. MARFA" S.A.
164.	vagon de marfa descoperit, cod proiect 438.00	Eacs/5487	84 53 5487 605 - 2 / RO CFR	CI 6673	04.12.2007	31.12.2014	CID 6673/2007	CN CF "C.F.R." S.A. / SNTFM "C.F.R.-MARFA" S.A.
165.	vagon de marfa descoperit, cod proiect 438.00	Eacs/5487	84 53 5487 928 - 8 / RO CFR	CI 6698	10.12.2007	30.06.2015	CID 6698/2007	CN CF "C.F.R." S.A. / SNTFM "C.F.R.-MARFA" S.A.

Deținător vehicul feroviar								
Nr. crt.	Vehicul feroviar			Certificat înmatriculare			Carte identitate	Operator feroviar
	Denumire	Serie literală/numerică	Marcaj unificat de identificare	Serie	Emitere	Valabilitate	Serie/an	
166.	vagon cisterna de 90 m.c.	Zagkks/7919	84 53 7919 044 - 8 / RO CFR	CI 6545	22.11.2007	30.08.2010	CID 6545/2007	CN CF "C.F.R." S.A / SNTFM "C.F.R. MARFA" S.A.
167.	vagon cisterna de 90 m.c.	Zagkks/7919	84 53 7919 111 - 5 / RO CFR	CI 6299	13.11.2007	31.10.2009	CID 6299/2007	CN CF "C.F.R." S.A / SNTFM "C.F.R. MARFA" S.A.
168.	vagon cisterna de 60 m.c.	Zaes/7886	84 53 7886 234 - 4 / RO CFR	CI 6643	27.11.2007	30.11.2015	CID 6643/2007	CN CF "C.F.R." S.A / SNTFM "C.F.R. MARFA" S.A.
169.	vagon de marfa descoperit, cod proiect 438.00	Eacs/5487	84 53 5487 913 - 0 / RO CFR	CI 6684	04.12.2007	30.06.2015	CID 6684/2007	CN CF "C.F.R." S.A. / SNTFM "C.F.R.-MARFA" S.A.
170.	vagon cisterna de 60 m.c.	Zaes/7886	84 53 7886 226 - 0 / RO CFR	CI 6555	26.11.2007	30.11.2009	CID 6555/2007	CN CF "C.F.R." S.A / SNTFM "C.F.R. MARFA" S.A.
171.	vagon cisterna de 90 m.c.	Zagkks/7912	84 53 7912 019 - 7 / RO CFR	CI 6305	15.11.2007	31.10.2008	CID 6305/2007	CN CF "C.F.R." S.A / SNTFM "C.F.R. MARFA" S.A.
172.	vagon cisterna de 60 m.c.	Zaes/7890	84 53 7989 008 - 8 / RO CFR	CI 6568	27.11.2007	30.11.2011	CID 6568/2007	CN CF "C.F.R." S.A / SNTFM "C.F.R. MARFA" S.A.
173.	vagon de marfa descoperit, cod proiect 438.00	Eacs/5487	84 53 5487 601 - 1 / RO CFR	CI 6670	04.12.2007	31.07.2014	CID 6670/2007	CN CF "C.F.R." S.A. / SNTFM "C.F.R.-MARFA" S.A.
174.	vagon de marfa descoperit, cod proiect 438.00	Eacs/5487	84 53 5487 925 - 4 / RO CFR	CI 6695	10.12.2007	30.06.2015	CID 6695/2007	CN CF "C.F.R." S.A. / SNTFM "C.F.R.-MARFA" S.A.
175.	vagon cisterna de 90 m.c.	Zagkks/7919	84 53 7919 107 - 3 / RO CFR	CI 6542	22.11.2007	30.08.2010	CID 6542/2007	CN CF "C.F.R." S.A / SNTFM "C.F.R. MARFA" S.A.
176.	vagon cisterna de 60 mc	Zaekks/7942	84 53 7942 506 - 7 / RO CFR	CI 6640	27.11.2007	30.11.2011	CID 6640/2007	CN CF "C.F.R." S.A / SNTFM "C.F.R. MARFA" S.A.
177.	vagon de marfa descoperit, cod proiect 438.00	Eacs/5487	84 53 5487 910 - 6 / RO CFR	CI 6681	04.12.2007	31.12.2014	CID 6681/2007	CN CF "C.F.R." S.A. / SNTFM "C.F.R.-MARFA" S.A.
178.	vagon cisterna de 60 m.c.	Zaes/7886	84 53 7886 230 - 2 / RO CFR	CI 6552	26.11.2007	30.11.2011	CID 6552/2007	CN CF "C.F.R." S.A / SNTFM "C.F.R. MARFA" S.A.
179.	vagon cisterna de 60 m.c.	Zaes/7886	84 53 7886 228 - 6 / RO CFR	CI 6565	27.11.2007	30.11.2011	CID 6565/2007	CN CF "C.F.R." S.A / SNTFM "C.F.R. MARFA" S.A.
180.	vagon cisterna de 60 mc	Zaekks/7942	84 53 7942 502 - 6 / RO CFR	CI 6380	20.11.2007	30.11.2011	CID 6380/2007	CN CF "C.F.R." S.A / SNTFM "C.F.R. MARFA" S.A.
181.	vagon cisterna de 90 m.c.	Zagkks/7912	84 53 7912 001 - 5 / RO CFR	CI 6539	22.11.2007	30.08.2010	CID 6539/2007	CN CF "C.F.R." S.A / SNTFM "C.F.R. MARFA" S.A.
182.	vagon de marfa descoperit, cod proiect 438.00	Eacs/5487	84 53 5487 922 - 1 / RO CFR	CI 6692	10.12.2007	30.06.2015	CID 6692/2007	CN CF "C.F.R." S.A. / SNTFM "C.F.R.-MARFA" S.A.
183.	vagon cisterna de 90 m.c.	Zagkks/7919	84 53 7919 096 - 8 / RO CFR	CI 6296	13.11.2007	31.12.2009	CID 6296/2007	CN CF "C.F.R." S.A / SNTFM "C.F.R. MARFA" S.A.
184.	vagon cisterna de 68 m.c.	Zaes/7969	84 53 7969 937 - 2 / RO CFR	CI 6359	20.11.2007	30.06.2015	CID 6359/2007	CN CF "C.F.R." S.A / SNTFM "C.F.R. MARFA" S.A.
185.	vagon cisterna de 60 m.c.	Zaes/7886	84 53 7886 236 - 9 / RO CFR	CI 6637	27.11.2007	30.11.2011	CID 6637/2007	CN CF "C.F.R." S.A / SNTFM "C.F.R. MARFA" S.A.
186.	vagon cisterna de 68 m.c.	Zaes/7993	84 53 7993 963 - 8 / RO CFR	CI 6355	15.11.2007	30.11.2015	CID 6355/2007	CN CF "C.F.R." S.A / SNTFM "C.F.R. MARFA" S.A.
187.	vagon cisterna de 60 m.c.	Zaes/7989	84 53 7989 017 - 9 / RO CFR	CI 6576	27.11.2007	30.11.2011	CID 6576/2007	CN CF "C.F.R." S.A / SNTFM "C.F.R. MARFA" S.A.
188.	vagon de marfa descoperit, cod proiect 438.00	Eacs/5487	84 53 5487 615 - 1 / RO CFR	CI 6678	04.12.2007	31.12.2014	CID 6678/2007	CN CF "C.F.R." S.A. / SNTFM "C.F.R.-MARFA" S.A.
189.	vagon cisterna de 60 m.c.	Zaes/7889	84 53 7889 013 - 9 / RO CFR	CI 6550	23.11.2007	30.11.2011	CID 6550/2007	CN CF "C.F.R." S.A / SNTFM "C.F.R. MARFA" S.A.
190.	vagon cistemăde 90 m.c.	Zagks/7815	84 53 7815 130 - 0 / RO CFR	CI 6302	15.11.2007	31.10.2008	CID 6302/2007	CN CF "C.F.R." S.A / SNTFM "C.F.R. MARFA" S.A.
191.	vagon cisterna de 68 m.c.	Zaes/7969	84 53 7969 938 - 0 / RO CFR	CI 6562	27.11.2007	30.06.2015	CID 6562/2007	CN CF "C.F.R." S.A / SNTFM "C.F.R. MARFA" S.A.

Deținător vehicul feroviar								
Nr. crt.	Vehicul feroviar			Certificat înmatriculare			Carte identitate	Operator feroviar
	Denumire	Serie literală/numerică	Marcaj unificat de identificare	Serie	Emitere	Valabilitate	Serie/an	
192.	vagon marfa descoperit	Eacs/5487	84 53 5487 918 - 9 / RO CFR	CI 6689	04.12.2007	30.06.2015	CID 6689/2007	CN CF "C.F.R." S.A. / SNTFM "C.F.R.-MARFA" S.A.
193.	vagon cisterna de 68 m.c.	Zaes/7989	84 53 7989 043 - 5 / RO CFR	CI 6352	15.11.2007	31.12.2015	CID 6352/2007	CN CF "C.F.R." S.A. / SNTFM "C.F.R. MARFA" S.A.
194.	vagon cisterna de 60 m.c.	Zaes/7886	84 53 7886 233 - 6 / RO CFR	CI 6573	27.11.2007	30.06.2015	CID 6573/2007	CN CF "C.F.R." S.A. / SNTFM "C.F.R. MARFA" S.A.
195.	vagon de marfa descoperit, cod proiect 438.00	Eacs/5487	84 53 5487 608 - 6 / RO CFR	CI 6675	04.12.2007	31.12.2014	CID 6675/2007	CN CF "C.F.R." S.A. / SNTFM "C.F.R.-MARFA" S.A.
196.	vagon cisterna de 90 m.c.	Zagkks/7919	84 53 7919 114 - 9 / RO CFR	CI 6546	22.11.2007	30.08.2010	CID 6546/2007	CN CF "C.F.R." S.A. / SNTFM "C.F.R. MARFA" S.A.
197.	vagon cisterna de 90 m.c.	Zagkks/7919	84 53 7919 068 - 7 / RO CFR	CI 6559	27.11.2007	30.11.2009	CID 6559/2007	CN CF "C.F.R." S.A. / SNTFM "C.F.R. MARFA" S.A.
198.	vagon cisterna de 68 m.c.	Zaes/7989	84 53 7989 047 - 6 / RO CFR	CI 6645	27.11.2007	30.11.2015	CID 6645/2007	CN CF "C.F.R." S.A. / SNTFM "C.F.R. MARFA" S.A.
199.	vagon marfa descoperit	Eacs/5487	84 53 5487 915 - 5 / RO CFR	CI 6686	04.12.2007	30.06.2015	CID 6686/2007	CN CF "C.F.R." S.A. / SNTFM "C.F.R.-MARFA" S.A.
200.	vagon cisterna de 60 m.c.	Zaes/7886	84 53 7886 232 - 8 / RO CFR	CI 6557	26.11.2007	30.11.2009	CID 6557/2007	CN CF "C.F.R." S.A. / SNTFM "C.F.R. MARFA" S.A.
201.	vagon cisterna de 68 m.c.	Zaes/7993	84 53 7993 594 - 1 / RO CFR	CI 6307	15.11.2007	28.02.2014	CID 6307/2007	CN CF "C.F.R." S.A. / SNTFM "C.F.R. MARFA" S.A.
202.	vagon cisterna de 80 m.c.	Zackks/7924	33 53 7924 027 - 8 / RIV RO CFR	CI 6570	27.11.2007	30.11.2011	CID 6570/2007	CN CF "C.F.R." S.A. / SNTFM "C.F.R. MARFA" S.A.
203.	vagon de marfa descoperit, cod proiect 438.00	Eacs/5487	84 53 5487 603 - 7 / RO CFR	CI 6672	04.12.2007	31.12.2014	CID 6672/2007	CN CF "C.F.R." S.A. / SNTFM "C.F.R.-MARFA" S.A.
204.	vagon de marfa descoperit, cod proiect 438.00	Eacs/5487	84 53 5487 927 - 0 / RO CFR	CI 6697	10.12.2007	30.06.2015	CID 6697/2007	CN CF "C.F.R." S.A. / SNTFM "C.F.R.-MARFA" S.A.
205.	vagon cisterna de 90 m.c.	Zagkks/7912	84 53 7912 021 - 3 / RO CFR	CI 6544	22.11.2007	30.08.2010	CID 6544/2007	CN CF "C.F.R." S.A. / SNTFM "C.F.R. MARFA" S.A.
206.	vagon cisterna de 68 m.c.	Zaes/7993	84 53 7993 601 - 4 / RO CFR	CI 6642	27.11.2007	31.08.2013	CID 6642/2007	CN CF "C.F.R." S.A. / SNTFM "C.F.R. MARFA" S.A.
207.	vagon de marfa descoperit, cod proiect 438.00	Eacs/5487	84 53 5487 912 - 2 / RO CFR	CI 6683	04.12.2007	30.06.2015	CID 6683/2007	CN CF "C.F.R." S.A. / SNTFM "C.F.R.-MARFA" S.A.
208.	vagon cisterna de 80 m.c.	Zackks/7924	33 53 7924 020 - 3 / RIV RO CFR	CI 6554	26.11.2007	30.11.2009	CID 6554/2007	CN CF "C.F.R." S.A. / SNTFM "C.F.R. MARFA" S.A.
209.	vagon cisterna de 68 m.c.	Zaes/7969	84 53 7969 939 - 8 / RO CFR	CI 6567	27.11.2007	30.06.2015	CID 6567/2007	CN CF "C.F.R." S.A. / SNTFM "C.F.R. MARFA" S.A.
210.	vagon de marfa descoperit, cod proiect 438.00	Eacs/5487	84 53 5487 597 - 1 / RO CFR	CI 6669	04.12.2007	31.07.2014	CID 6669/2007	CN CF "C.F.R." S.A. / SNTFM "C.F.R.-MARFA" S.A.
211.	vagon cisterna de 60 mc	Zaekks/7942	84 53 7942 505 - 9 / RO CFR	CI 6378	20.11.2007	31.10.2012	CID 6378/2007	CN CF "C.F.R." S.A. / SNTFM "C.F.R. MARFA" S.A.
212.	vagon de marfa descoperit, cod proiect 438.00	Eacs/5487	84 53 5487 924 - 7 / RO CFR	CI 6694	10.12.2007	30.06.2015	CID 6694/2007	CN CF "C.F.R." S.A. / SNTFM "C.F.R.-MARFA" S.A.
213.	vagon cisterna de 90 m.c.	Zagkks/7919	84 53 7919 064 - 6 / RO CFR	CI 6541	22.11.2007	30.08.2010	CID 6541/2007	CN CF "C.F.R." S.A. / SNTFM "C.F.R. MARFA" S.A.
214.	vagon cisterna de 90 m.c.	Zagkks/7919	84 53 7919 104 - 0 / RO CFR	CI 6297	13.11.2007	31.10.2009	CID 6297/2007	CN CF "C.F.R." S.A. / SNTFM "C.F.R. MARFA" S.A.
215.	vagon cisternă de 64 m.c.	Zagkks/7919	84 53 7919 047 - 1 / RO CFR	CI 6507	21.11.2007	31.10.2009	CID 6507/2007	CN CF "C.F.R." S.A. / SNTFM "C.F.R. MARFA" S.A.
216.	vagon cisterna de 60 m.c.	Zaes/7989	84 53 7989 016 - 1 / RO CFR	CI 6639	27.11.2007	30.11.2011	CID 6639/2007	CN CF "C.F.R." S.A. / SNTFM "C.F.R. MARFA" S.A.
217.	vagon cisterna de 68 m.c.	Zaes/7942	84 53 7993 962 - 0 / RO CFR	CI 6357	15.11.2007	30.11.2015	CID 6357/2007	CN CF "C.F.R." S.A. / SNTFM "C.F.R. MARFA" S.A.

Deținător vehicul feroviar								
Nr. crt.	Vehicul feroviar			Certificat înmatriculare			Carte identitate	Operator feroviar
	Denumire	Serie literală/numerică	Marcaj unificat de identificare	Serie	Emitere	Valabilitate	Serie/an	
218.	vagon cisterna de 60 m.c.	Zaes/7989	84 53 7989 014 - 6 / RO CFR	CI 6636	27.11.2007	30.11.2011	CID 6636/2007	CN CF "C.F.R." S.A / SNTFM "C.F.R. MARFA" S.A.
219.	vagon de marfa descoperit, cod proiect 438.00	Eacs/5487	84 53 5487 909 - 8 / RO CFR	CI 6680	04.12.2007	30.06.2015	CID 6680/2007	CN CF "C.F.R." S.A / SNTFM "C.F.R.-MARFA" S.A.
220.	vagon cisterna de 80 m.c.	Zackks/7924	33 53 7924 050 - 0 / RIV RO CFR	CI 6551	23.11.2007	30.11.2011	CID 6551/2007	CN CF "C.F.R." S.A / SNTFM "C.F.R. MARFA" S.A.
221.	vagon cisterna de 90 m.c.	Zagkks/7919	84 53 7919 070 - 3 / RO CFR	CI 6303	15.11.2007	31.10.2009	CID 6303/2007	CN CF "C.F.R." S.A / SNTFM "C.F.R. MARFA" S.A.
222.	vagon cisterna de 80 m.c.	Zackks/7924	33 53 7924 011 - 2 / RIV RO CFR	CI 6564	27.11.2007	30.11.2011	CID 6564/2007	CN CF "C.F.R." S.A / SNTFM "C.F.R. MARFA" S.A.
223.	vagon cisterna de 90 m.c.	Zagkks/7919	84 53 7919 213 - 9 / RO CFR	CI 6538	30.11.2007	30.04.2013	CID 6538/2007	CN CF "C.F.R." S.A / SNTFM "C.F.R. MARFA" S.A.
224.	vagon de marfa descoperit, cod proiect 438.00	Eacs/5487	84 53 5487 921 - 3 / RO CFR	CI 6691	10.12.2007	30.06.2015	CID 6691/2007	CN CF "C.F.R." S.A / SNTFM "C.F.R.-MARFA" S.A.
225.	vagon cisterna de 68 m.c.	Zaes/7993	84 53 7993 940 - 6 / RO CFR	CI 6358	20.11.2007	31.08.2013	CID 6358/2007	CN CF "C.F.R." S.A / SNTFM "C.F.R. MARFA" S.A.
226.	vagon cisterna de 60 mc	Zaekks/7966	84 53 7942 499 - 5 / RO CFR	CI 6354	15.11.2007	30.11.2011	CID 6354/2007	CN CF "C.F.R." S.A / SNTFM "C.F.R. MARFA" S.A.
227.	vagon cisterna de 60 m.c.	Zaes/7989	84 53 7989 018 - 7 / RO CFR	CI 6574	27.11.2007	30.11.2011	CID 6574/2007	CN CF "C.F.R." S.A / SNTFM "C.F.R. MARFA" S.A.
228.	vagon de marfa descoperit, cod proiect 438.00	Eacs/5487	84 53 5487 613 - 6 / RO CFR	CI 6677	04.12.2007	31.12.2014	CID 6677/2007	CN CF "C.F.R." S.A / SNTFM "C.F.R.-MARFA" S.A.
229.	vagon cisterna de 90 m.c.	Zagkks/7919	84 53 7919 082 - 8 / RO CFR	CI 6548	23.11.2007	30.08.2010	CID 6548/2007	CN CF "C.F.R." S.A / SNTFM "C.F.R. MARFA" S.A.
230.	vagon cisterna de 60 m.c.	Zaes/7989	84 53 7989 041 - 9 / RO CFR	CI 6561	27.11.2007	30.11.2015	CID 6561/2007	CN CF "C.F.R." S.A / SNTFM "C.F.R. MARFA" S.A.
231.	vagon cisterna de 80 m.c.	Zackks/7924	33 53 7924 111 - 0 / RIV RO CFR	CI 6647	27.11.2007	31.05.2012	CID 6647/2007	CN CF "C.F.R." S.A / SNTFM "C.F.R. MARFA" S.A.
232.	vagon marfa descoperit	Eacs/5487	84 53 5487 917 - 1 / RO CFR	CI 6688	04.12.2007	30.06.2015	CID 6688/2007	CN CF "C.F.R." S.A / SNTFM "C.F.R.-MARFA" S.A.
233.	vagon cisterna de 60 mc	Zaekks/7942	84 53 7942 504 - 2 / RO CFR	CI 6351	15.11.2007	31.12.2015	CID 6351/2007	CN CF "C.F.R." S.A / SNTFM "C.F.R. MARFA" S.A.
234.	vagon cisterna de 80 m.c.	Zackks/7924	33 53 7924 023 - 7 / RIV RO CFR	CI 6575	27.11.2007	30.11.2011	CID 6575/2007	CN CF "C.F.R." S.A / SNTFM "C.F.R. MARFA" S.A.
235.	vagon de marfa descoperit, cod proiect 438.00	Eacs/5487	84 53 5487 606 - 0 / RO CFR	CI 6674	04.12.2007	31.12.2014	CID 6674/2007	CN CF "C.F.R." S.A / SNTFM "C.F.R.-MARFA" S.A.
236.	vagon cisterna de 90 m.c.	Zagkks/7912	84 53 7912 022 - 1 / RO CFR	CI 6540	22.11.2007	30.08.2010	CID 6540/2007	CN CF "C.F.R." S.A / SNTFM "C.F.R. MARFA" S.A.
237.	vagon cisterna de 90 m.c.	Zagkks/7919	84 53 7919 116 - 4 / RO CFR	CI 6300	13.11.2007	31.10.2009	CID 6300/2007	CN CF "C.F.R." S.A / SNTFM "C.F.R. MARFA" S.A.
238.	vagon cisterna de 90 m.c.	Zagkks/7912	84 53 7912 004 - 9 / RO CFR	CI 6558	27.11.2007	13.02.2013	CID 6558/2007	CN CF "C.F.R." S.A / SNTFM "C.F.R. MARFA" S.A.
239.	vagon cisterna de 68 m.c.	Zaes/7989	84 53 7989 040 - 1 / RO CFR	CI 6644	27.11.2007	30.11.2015	CID 6644/2007	CN CF "C.F.R." S.A / SNTFM "C.F.R. MARFA" S.A.
240.	vagon de marfa descoperit, cod proiect 438.00	Eacs/5487	84 53 5487 914 - 8 / RO CFR	CI 6685	04.12.2007	30.06.2015	CID 6685/2007	CN CF "C.F.R." S.A / SNTFM "C.F.R.-MARFA" S.A.
241.	vagon cisterna de 45 m.c.	Zaes/7989	84 53 7989 019 - 5 / RO CFR	CI 6556	26.11.2007	30.11.2009	CID 6556/2007	CN CF "C.F.R." S.A / SNTFM "C.F.R. MARFA" S.A.
242.	vagon cisterna de 60 mc	Zaekks/7942	84 53 7942 500 - 0 / RO CFR	CI 6306	15.11.2007	28.02.2014	CID 6306/2007	CN CF "C.F.R." S.A / SNTFM "C.F.R. MARFA" S.A.
243.	vagon cisterna de 80 m.c.	Zackks/7924	33 53 7924 009 - 6 / RIV RO CFR	CI 6569	27.11.2007	30.11.2011	CID 6569/2007	CN CF "C.F.R." S.A / SNTFM "C.F.R. MARFA" S.A.

Deținător vehicul feroviar								
Nr. crt.	Vehicul feroviar			Certificat înmatriculare			Carte identitate	Operator feroviar
	Denumire	Serie literală/numerică	Marcaj unificat de identificare	Serie	Emitere	Valabilitate	Serie/an	
244.	vagon de marfa descoperit, cod proiect 438.00	Eacs/5487	84 53 5487 602 - 9 / RO CFR	CI 6671	04.12.2007	31.12.2014	CID 6671/2007	CN CF "C.F.R." S.A. / SNTFM "C.F.R.-MARFA" S.A.
245.	vagon cisterna de 60 mc	Zaekks/7942	84 53 7942 497 - 9 / RO CFR	CI 6381	20.11.2007	30.11.2011	CID 6381/2007	CN CF "C.F.R." S.A. / SNTFM "C.F.R. MARFA" S.A.
246.	vagon de marfa descoperit, cod proiect 438.00	Eacs/5487	84 53 5487 926 - 2 / RO CFR	CI 6696	10.12.2007	30.06.2015	CID 6696/2007	CN CF "C.F.R." S.A. / SNTFM "C.F.R.-MARFA" S.A.
247.	vagon cisterna de 90 m.c.	Zagkks/7919	84 53 7919 105 - 7 / RO CFR	CI 6543	22.11.2007	30.08.2010	CID 6543/2007	CN CF "C.F.R." S.A. / SNTFM "C.F.R. MARFA" S.A.
248.	vagon cisterna de 90 m.c.	Zagkks/7919	84 53 7919 050 - 5 / RO CFR	CI 6298	13.11.2007	31.10.2009	CID 6298/2007	CN CF "C.F.R." S.A. / SNTFM "C.F.R. MARFA" S.A.
249.	vagon cisterna de 68 m.c.	Zaes/7989	84 53 7989 045 - 0 / RO CFR	CI 6641	27.11.2007	30.11.2015	CID 6641/2007	CN CF "C.F.R." S.A. / SNTFM "C.F.R. MARFA" S.A.
250.	vagon de marfa descoperit, cod proiect 438.00	Eacs/5487	84 53 5487 911 - 4 / RO CFR	CI 6682	04.12.2007	31.12.2014	CID 6682/2007	CN CF "C.F.R." S.A. / SNTFM "C.F.R.-MARFA" S.A.
251.	vagon cisterna de 68 m.c.	Zaes/7989	84 53 7989 038 - 5 / RO CFR	CI 6553	26.11.2007	30.11.2015	CID 6553/2007	CN CF "C.F.R." S.A. / SNTFM "C.F.R. MARFA" S.A.
252.	vagon cisterna de 90 m.c.	Zagkks/7919	84 53 7919 040 - 6 / RO CFR	CI 6304	15.11.2007	31.10.2009	CID 6304/2007	CN CF "C.F.R." S.A. / SNTFM "C.F.R. MARFA" S.A.
253.	vagon cisterna de 80 m.c.	Zackks/7924	33 53 7924 002 - 1 / RIV RO CFR	CI 6566	27.11.2007	30.11.2011	CID 6566/2007	CN CF "C.F.R." S.A. / SNTFM "C.F.R. MARFA" S.A.
254.	vagon cisterna de 68 m.c.	Zas/7966	84 53 7966 571 - 2 / RO CFR	CI 6379	20.11.2007	30.04.2014	CID 6379/2007	CN CF "C.F.R." S.A. / SNTFM "C.F.R. MARFA" S.A.
255.	vagon de marfa descoperit, cod proiect 438.00	Eacs/5487	84 53 5487 923 - 9 / RO CFR	CI 6693	10.12.2007	30.06.2015	CID 6693/2007	CN CF "C.F.R." S.A. / SNTFM "C.F.R.-MARFA" S.A.
256.	vagon cisterna de 90 m.c.	Zagkks/7912	84 53 7912 005 - 6 / RO CFR	CI 6506	21.11.2007	28.09.2012	CID 6506/2007	CN CF "C.F.R." S.A. / SNTFM "C.F.R. MARFA" S.A.
257.	vagon cisterna de 68 m.c.	Zaes/7969	84 53 7969 936 - 4 / RO CFR	CI 6377	20.11.2007	30.06.2015	CID 6377/2007	CN CF "C.F.R." S.A. / SNTFM "C.F.R. MARFA" S.A.
258.	vagon cisterna de 60 mc	Zaekks/7942	84 53 7942 503 - 4 / RO CFR	CI 6638	27.11.2007	30.11.2011	CID 6638/2007	CN CF "C.F.R." S.A. / SNTFM "C.F.R. MARFA" S.A.
259.	vagon cisterna de 60 mc	Zaekks/7942	84 53 7942 501 - 8 / RO CFR	CI 6356	15.11.2007	30.11.2011	CID 6356/2007	CN CF "C.F.R." S.A. / SNTFM "C.F.R. MARFA" S.A.
260.	vagon cisterna de 60 m.c.	Zaes/7886	84 53 7886 227 - 8 / RO CFR	CI 6572	27.11.2007	30.11.2011	CID 6572/2007	CN CF "C.F.R." S.A. / SNTFM "C.F.R. MARFA" S.A.
261.	vagon de marfa descoperit, cod proiect 438.00	Eacs/5487	84 53 5487 966 - 8 / RO CFR	CI 6679	04.12.2007	30.06.2015	CID 6679/2007	CN CF "C.F.R." S.A. / SNTFM "C.F.R.-MARFA" S.A.
262.	vagon cisterna de 60 m.c.	Zaes/7886	84 53 7886 229 - 4 / RO CFR	CI 6549	23.11.2007	30.11.2011	CID 6549/2007	CN CF "C.F.R." S.A. / SNTFM "C.F.R. MARFA" S.A.
263.	vagon cisterna de 60 m.c.	Zaes/7989	84 53 7989 044 - 3 / RO CFR	CI 6563	27.11.2007	30.11.2015	CID 6563/2007	CN CF "C.F.R." S.A. / SNTFM "C.F.R. MARFA" S.A.
264.	vagon de marfa descoperit, cod proiect 438.00	Eacs/5487	84 53 5487 920 - 5 / RO CFR	CI 6690	10.12.2007	30.06.2015	CID 6690/2007	CN CF "C.F.R." S.A. / SNTFM "C.F.R.-MARFA" S.A.
265.	vagon cisterna de 68 m.c.	Zaes/7966	84 53 7966 569 - 6 / RO CFR	CI 6353	15.11.2007	30.06.2015	CID 6353/2007	CN CF "C.F.R." S.A. / SNTFM "C.F.R. MARFA" S.A.
266.	vagon cisterna de 68 m.c.	Zaes/7989	84 53 7989 046 - 8 / RO CFR	CI 6607	27.11.2007	30.11.2015	CID 6607/2007	CN CF "C.F.R." S.A. / SNTFM "C.F.R. MARFA" S.A.
267.	vagon de marfa descoperit, cod proiect 438.00	Eacs/5487	84 53 5487 609 - 4 / RO CFR	CI 6676	04.12.2007	31.12.2014	CID 6676/2007	CN CF "C.F.R." S.A. / SNTFM "C.F.R.-MARFA" S.A.
268.	vagon cisterna de 90 m.c.	Zagkks/7919	84 53 7919 110 - 7 / RO CFR	CI 6547	22.11.2007	30.08.2010	CID 6547/2007	CN CF "C.F.R." S.A. / SNTFM "C.F.R. MARFA" S.A.

Deținător vehicul feroviar								
Nr. crt.	Vehicul feroviar			Certificat înmatriculare			Carte identitate	Operator feroviar
	Denumire	Serie literală/numerică	Marcaj unificat de identificare	Serie	Emitere	Valabilitate	Serie/an	
PETROM SA BUCURESTI-SUCURSALA ARPECHIM PITESTI								
269.	vagon cisterna de 61 m.c.	Zaks/7800	84 53 7800 074 - 7 / RO CFR	CI 5449	20.11.2007	01.09.2010	CID 5449/2007	CN CF "C.F.R." S.A. / S.N.T.F.M. "CFR-MARFA" S.A.
270.	vagon cisterna de 60 m.c.	Zakks/7907	84 53 7907 207 - 5 / RO CFR	CI 5451	20.11.2007	01.09.2010	CID 5451/2007	CN CF "C.F.R." S.A. / S.N.T.F.M. "CFR-MARFA" S.A.
271.	vagon cisterna de 60 m.c.	Zaes/7988	84 53 7988 439 - 6 / RO CFR	CI 5453	20.11.2007	31.08.2012	CID 5453/2007	CN CF "C.F.R." S.A. / S.N.T.F.M. "CFR-MARFA" S.A.
272.	vagon cisterna de 68 m.c.	Zaks/7800	84 53 7800 081 - 2 / RO CFR	CI 5450	20.11.2007	01.06.2013	CID 5450/2007	CN CF "C.F.R." S.A. / S.N.T.F.M. "CFR-MARFA" S.A.
273.	vagon cisterna de 60 m.c.	Zaes/7988	84 53 7988 102 - 0 / RO CFR	CI 5452	20.11.2007	31.08.2012	CID 5452/2007	CN CF "C.F.R." S.A. / S.N.T.F.M. "CFR-MARFA" S.A.
PETROM SA BUCURESTI-SUCURSALA CRAIOVA								
274.	vagon cisterna de 61 m.c.	Zas/7951	33 53 7951 750 - 1 / RIV RO CFR	CI 6367	19.11.2007	24.09.2019	CID 6367/2007	CN CF "CFR" S.A. / S.N.T.F.M. "CFR-MARFA" S.A.
275.	vagon cisterna de 61 m.c.	Zas/7951	33 53 7951 746 - 9 / RIV RO CFR	CI 6364	19.11.2007	24.09.2019	CID 6364/2007	CN CF "CFR" S.A. / S.N.T.F.M. "CFR-MARFA" S.A.
276.	vagon cisterna de 61 m.c.	Zas/7951	33 53 7951 752 - 7 / RIV RO CFR	CI 6369	19.11.2007	24.09.2019	CID 6369/2007	CN CF "CFR" S.A. / S.N.T.F.M. "CFR-MARFA" S.A.
277.	vagon cisterna de 61 m.c.	Zas/7951	33 53 7951 748 - 5 / RIV RO CFR	CI 6366	19.11.2007	24.09.2019	CID 6366/2007	CN CF "CFR" S.A. / S.N.T.F.M. "CFR-MARFA" S.A.
278.	vagon cisterna de 61 m.c.	Zas/7951	33 53 7951 753 - 5 / RIV RO CFR	CI 6363	19.11.2007	24.09.2019	CID 6363/2007	CN CF "CFR" S.A. / S.N.T.F.M. "CFR-MARFA" S.A.
279.	vagon cisterna de 61 m.c.	Zas/7951	33 53 7951 754 - 3 / RIV RO CFR	CI 6368	19.11.2007	24.09.2019	CID 6368/2007	CN CF "CFR" S.A. / S.N.T.F.M. "CFR-MARFA" S.A.
280.	vagon cisterna de 61 m.c.	Zas/7951	33 53 7951 749 - 3 / RIV RO CFR	CI 6365	19.11.2007	24.09.2019	CID 6365/2007	CN CF "CFR" S.A. / S.N.T.F.M. "CFR-MARFA" S.A.
281.	vagon cisterna de 61 m.c.	Zas/7951	33 53 7951 751 - 9 / RIV RO CFR	CI 6362	19.11.2007	24.09.2019	CID 6362/2007	CN CF "CFR" S.A. / S.N.T.F.M. "CFR-MARFA" S.A.
282.	vagon cisterna de 61 m.c.	Zas/7951	33 53 7951 747 - 7 / RIV RO CFR	CI 6370	19.11.2007	24.09.2019	CID 6370/2007	CN CF "CFR" S.A. / S.N.T.F.M. "CFR-MARFA" S.A.
REMAT S.A. CALARASI								
283.	vagon marfa descoperit	Eacs/5435	84 53 5435 179 - 1 / RO CFR	CI 6843	12.12.2007	22.07.2013	CID 6843/2007	CN CF "CFR" S.A. / S.N.T.F.M. "CFR-MARFA" S.A.
284.	vagon de marfa descoperit, cod proiect 438.00	Eacs/5487	84 53 5487 965 - 0 / RO CFR	CI 6854	17.12.2007	01.07.2015	CID 6854/2007	CN CF "CFR" S.A. / S.N.T.F.M. "CFR-MARFA" S.A.
285.	vagon de marfa descoperit, cod proiect 438.00	Eacs/5435	84 53 5435 805 - 1 / RO CFR	CI 6840	12.12.2007	22.07.2013	CID 6840/2007	CN CF "CFR" S.A. / S.N.T.F.M. "CFR-MARFA" S.A.
286.	vagon de marfa descoperit, cod proiect 438.00	Eacs/5435	84 53 5435 007 - 4 / RO CFR	CI 6851	14.12.2007	22.07.2013	CID 6851/2007	CN CF "CFR" S.A. / S.N.T.F.M. "CFR-MARFA" S.A.
287.	locomotiva diesel electrica de 2100 cp	060-DA/060	60 - 1639 - 8 / RO REMAT	CI 6361	16.11.2007	12.11.2022	CID 6361/2007	CN CF "CFR"- S.A. / S.C. REMAR S.A.
288.	vagon de marfa descoperit, cod proiect 438.00	Eacs/5437	84 53 5437 177 - 3 / RO CFR	CI 6837	12.12.2007	22.07.2013	CID 6837/2007	CN CF "CFR" S.A. / S.N.T.F.M. "CFR-MARFA" S.A.
289.	vagon de marfa descoperit, cod proiect 438.00	Eacs/5442	84 53 5442 605 - 6 / RO CFR	CI 6862	14.12.2007	31.07.2015	CID 6862/2007	CN CF "CFR" S.A. / S.N.T.F.M. "CFR-MARFA" S.A.
290.	vagon de marfa descoperit, cod proiect 438.00	Eacs/5440	84 53 5440 236 - 2 / RO CFR	CI 6848	14.12.2007	22.07.2013	CID 6848/2007	CN CF "CFR" S.A. / S.N.T.F.M. "CFR-MARFA" S.A.
291.	vagon de marfa descoperit, cod proiect 438.00	Eacs/5488	84 53 5488 484 - 1 / RO CFR	CI 6245	20.11.2007	21.08.2012	CID 6245/2007	CN CF "CFR" S.A. / S.N.T.F.M. "CFR-MARFA" S.A.
292.	vagon de marfa descoperit, cod proiect 438.00	Eacs/5438	84 53 5438 315 - 8 / RO CFR	CI 6834	12.12.2007	22.07.2013	CID 6834/2007	CN CF "CFR" S.A. / S.N.T.F.M. "CFR-MARFA" S.A.

Deținător vehicul feroviar								
Nr. crt.	Vehicul feroviar			Certificat înmatriculare			Carte identitate	Operator feroviar
	Denumire	Serie literală/numerică	Marcaj unificat de identificare	Serie	Emitere	Valabilitate	Serie/an	
293.	vagon de marfa descoperit, cod proiect 438.00	Eacs/5487	84 53 5487 963 - 5 / RO CFR	CI 6859	17.12.2007	01.07.2015	CID 6859/2007	CN CF "CFR" S.A./ S.N.T.F.M "CFR MARFA" S.A.
294.	vagon marfa descoperit	Eacs/5435	84 53 5435 895 - 2 / RO CFR	CI 6845	14.12.2007	22.07.2013	CID 6845/2007	CN CF "CFR" S.A./ S.N.T.F.M "CFR MARFA" S.A.
295.	vagon de marfa descoperit, cod proiect 438.00	Eacs/5488	84 53 5488 483 - 3 / RO CFR	CI 6831	12.12.2007	20.07.2019	CID 6831/2007	CN CF "CFR" S.A./ S.N.T.F.M "CFR MARFA" S.A.
296.	vagon de marfa descoperit, cod proiect 438.00	Eacs/5487	84 53 5487 961 - 9 / RO CFR	CI 6856	17.12.2007	01.07.2015	CID 6856/2007	CN CF "CFR" S.A./ S.N.T.F.M "CFR MARFA" S.A.
297.	vagon marfa descoperit	Eacs/5435	84 53 5435 685 - 7 / RO CFR	CI 6842	12.12.2007	22.07.2013	CID 6842/2007	CN CF "CFR" S.A./ S.N.T.F.M "CFR MARFA" S.A.
298.	vagon de marfa descoperit, cod proiect 438.00	Eacs/5487	84 53 5487 967 - 6 / RO CFR	CI 6853	14.12.2007	22.07.2015	CID 6853/2007	CN CF "CFR" S.A./ S.N.T.F.M "CFR MARFA" S.A.
299.	vagon de marfa descoperit, cod proiect 438.00	Eacs/5432	84 53 5432 461 - 6 / RO CFR	CI 6839	12.12.2007	22.07.2013	CID 6839/2007	CN CF "CFR" S.A./ S.N.T.F.M "CFR MARFA" S.A.
300.	vagon de marfa descoperit, cod proiect 438.00	Eacs/5433	84 53 5433 950 - 7 / RO CFR	CI 6850	14.12.2007	22.07.2013	CID 6850/2007	CN CF "CFR" S.A./ S.N.T.F.M "CFR MARFA" S.A.
301.	locomotiva diesel electrica de 2100 cp	060-DA/060	60 - 1643 - 0 / RO REMAT	CI 6360	19.11.2007	12.11.2021	CID 6360/2007	CN CF "CFR" S.A. / S.C. REMAR S.A.
302.	vagon de marfa descoperit, cod proiect 438.00	Eacs/5432	84 53 5432 997 - 9 / RO CFR	CI 6836	12.12.2007	22.07.2013	CID 6836/2007	CN CF "CFR" S.A./ S.N.T.F.M "CFR MARFA" S.A.
303.	vagon de marfa descoperit, cod proiect 438.00	Eacs/5466	84 53 5466 077 - 9 / RO CFR	CI 6861	14.12.2007	31.07.2015	CID 6861/2007	CN CF "CFR" S.A./ S.N.T.F.M "CFR MARFA" S.A.
304.	vagon de marfa descoperit, cod proiect 438.00	Eacs/5432	84 53 5432 171 - 1 / RO CFR	CI 6847	14.12.2007	22.07.2013	CID 6847/2007	CN CF "CFR" S.A./ S.N.T.F.M "CFR MARFA" S.A.
305.	vagon de marfa descoperit, cod proiect 438.00	Eacs/5436	84 53 5436 514 - 8 / RO CFR	CI 6833	12.12.2007	22.07.2013	CID 6833/2007	CN CF "CFR" S.A./ S.N.T.F.M "CFR MARFA" S.A.
306.	vagon de marfa descoperit, cod proiect 438.00	Eacs/5487	84 53 5487 962 - 7 / RO CFR	CI 6858	17.12.2007	31.07.2015	CID 6858/2007	CN CF "CFR" S.A./ S.N.T.F.M "CFR MARFA" S.A.
307.	vagon marfa descoperit	Eacs/5434	84 53 5434 771 - 6 / RO CFR	CI 6844	12.12.2007	22.07.2013	CID 6844/2007	CN CF "CFR" S.A./ S.N.T.F.M "CFR MARFA" S.A.
308.	vagon de marfa descoperit, cod proiect 438.00	Eacs/5436	84 53 5436 045 - 3 / RO CFR	CI 6830	12.12.2007	22.07.2013	CID 6830/2007	CN CF "CFR" S.A./ S.N.T.F.M "CFR MARFA" S.A.
309.	vagon de marfa descoperit, cod proiect 438.00	Eacs/5487	84 53 5487 964 - 3 / RO CFR	CI 6855	17.12.2007	01.07.2015	CID 6855/2007	CN CF "CFR" S.A./ S.N.T.F.M "CFR MARFA" S.A.
310.	vagon de marfa descoperit, cod proiect 438.00	Eacs/5433	84 53 5433 761 - 8 / RO CFR	CI 6841	12.12.2007	22.07.2013	CID 6841/2007	CN CF "CFR" S.A./ S.N.T.F.M "CFR MARFA" S.A.
311.	vagon de marfa descoperit, cod proiect 438.00	Eacs/5489	84 53 5489 995 - 5 / RO CFR	CI 6852	14.12.2007	22.07.2015	CID 6852/2007	CN CF "CFR" S.A./ S.N.T.F.M "CFR MARFA" S.A.
312.	vagon de marfa descoperit, cod proiect 438.00	Eacs/5429	84 53 5429 403 - 3 / RO CFR	CI 6838	12.12.2007	22.07.2013	CID 6838/2007	CN CF "CFR" S.A./ S.N.T.F.M "CFR MARFA" S.A.
313.	vagon marfa descoperit	Eacs/5440	84 53 5440 617 - 3 / RO CFR	CI 6849	14.12.2007	22.07.2013	CID 6849/2007	CN CF "CFR" S.A./ S.N.T.F.M "CFR MARFA" S.A.
314.	vagon de marfa descoperit, cod proiect 438.00	Eacs/5433	84 53 5433 598 - 4 / RO CFR	CI 6835	12.12.2007	22.07.2013	CID 6835/2007	CN CF "CFR" S.A./ S.N.T.F.M "CFR MARFA" S.A.
315.	vagon de marfa descoperit, cod proiect 438.00	Eacs/5487	84 53 5487 960 - 1 / RO CFR	CI 6860	17.12.2007	01.07.2015	CID 6860/2007	CN CF "CFR" S.A./ S.N.T.F.M "CFR MARFA" S.A.
316.	vagon marfa descoperit	Eacs/5487	84 53 5487 959 - 3 / RO CFR	CI 6846	14.12.2007	31.07.2015	CID 6846/2007	CN CF "CFR" S.A./ S.N.T.F.M "CFR MARFA" S.A.
317.	vagon de marfa descoperit, cod proiect 438.00	Eacs/5488	84 53 5488 482 - 5 / RO CFR	CI 6832	12.12.2007	20.07.2019	CID 6832/2007	CN CF "CFR" S.A./ S.N.T.F.M "CFR MARFA" S.A.
318.	vagon de marfa descoperit, cod proiect 438.00	Eacs/5487	84 53 5487 968 - 4 / RO CFR	CI 6857	17.12.2007	01.07.2015	CID 6857/2007	CN CF "CFR" S.A./ S.N.T.F.M "CFR MARFA" S.A.

Deținător vehicul feroviar								
Nr. crt.	Vehicul feroviar			Certificat înmatriculare			Carte identitate	Operator feroviar
	Denumire	Serie literală/numerică	Marcaj unificat de identificare	Serie	Emitere	Valabilitate	Serie/an	
S.N.T.F.M. "CFR MARFA" S.A.								
319.	vagon de marfa descoperit, cod proiect 438.00	Eacs/5470	31 53 5470 526 - 3 / RIV RO CFR	CI 6453	22.11.2007	15.10.2019	CID 6453/2007	CN CF "C.F.R." S.A. / S.N.T.F.M. "CFR - MARFA" S.A.
320.	vagon de marfa descoperit, cod proiect 438.00	Eacs/5479	82 53 5479 971 - 0 / RO CFR	CI 6730	19.12.2007	31.07.2019	CID 6730/2007	CN CF "C.F.R." S.A. / S.N.T.F.M. "CFR - MARFA" S.A.
321.	vagon de marfa descoperit, proiect cod 87 mr 744 - 0	Eaocs/5301	31 53 5301 793 - 4 / RIV RO CFR	CI 6323	15.11.2007	30.10.2018	CID 6323/2007	CN CF "C.F.R." S.A. / S.N.T.F.M. "CFR - MARFA" S.A.
322.	vagon de marfa descoperit, cod proiect 438.00	Eacs/5474	31 53 5474 418 - 9 / RIV RO CFR	CI 6258	12.11.2007	15.06.2019	CID 6258/2007	CN CF "C.F.R." S.A. / S.N.T.F.M. "CFR - MARFA" S.A.
323.	vagon sistema de 73 m.c.	Zas/7957	31 53 7957 032 - 0 / RIV RO CFR	CI 6618	29.11.2007	01.02.2016	CID 6618/2007	CN CF "C.F.R." S.A. / S.N.T.F.M. "CFR - MARFA" S.A.
324.	vagon de marfa descoperit, cod proiect 438.00	Eacs/5442	82 53 5442 928 - 4 / RO CFR	CI 6716	11.12.2007	31.07.2013	CID 6716/2007	CN CF "C.F.R." S.A. / S.N.T.F.M. "CFR - MARFA" S.A.
325.	vagon de marfa descoperit, autodescarcator pe 4 osii , cod proiect 485 00 / 0. M - 00	Fals/6653	82 53 6653 108 - 5 / RO CFR	CI 6483	28.11.2007	31.07.2014	CID 6483/2007	CN CF "C.F.R." S.A. / S.N.T.F.M. "CFR - MARFA" S.A.
326.	vagon de marfa	Rmms/3853	82 53 3853 023 - 1 / RO CFR	CI 6499	29.11.2007	10.10.2013	CID 6499/2007	CN CF "C.F.R." S.A. / S.N.T.F.M. "CFR - MARFA" S.A.
327.	vagon sistema de 60 m.c.	Zaes/7982	35 53 7982 135 - 6 / RIV RO CFR	CI 6348	19.11.2007	13.09.2019	CID 6348/2007	CN CF "C.F.R." S.A. / S.N.T.F.M. "CFR - MARFA" S.A.
328.	vagon de marfa descoperit, cod proiect 438.00	Eacs/5473	31 53 5473 058 - 4 / RIV RO CFR	CI 6461	22.11.2007	15.10.2019	CID 6461/2007	CN CF "C.F.R." S.A. / S.N.T.F.M. "CFR - MARFA" S.A.
329.	vagon de marfa descoperit, cod proiect 438.00	Eacs/5475	31 53 5475 010 - 3 / RIV RO CFR	CI 6740	20.12.2007	31.07.2019	CID 6740/2007	CN CF "C.F.R." S.A. / S.N.T.F.M. "CFR - MARFA" S.A.
330.	vagon de marfa descoperit, cod proiect 438.00	Eacs/5481	31 53 5481 921 - 3 / RIV RO CFR	CI 6468	26.11.2007	15.10.2019	CID 6468/2007	CN CF "C.F.R." S.A. / S.N.T.F.M. "CFR - MARFA" S.A.
331.	vagon de marfa descoperit, autodescarcator pe 4 osii , cod proiect 485 00 / 0. M - 00	Fals/6650	82 53 6650 779 - 6 / RO CFR	CI 6485	28.11.2007	15.10.2013	CID 6485/2007	CN CF "C.F.R." S.A. / S.N.T.F.M. "CFR - MARFA" S.A.
332.	vagon sistema de 60 m.c.	Zaes/7982	35 53 7982 121 - 6 / RIV RO CFR	CI 6334	19.11.2007	13.09.2019	CID 6334/2007	CN CF "C.F.R." S.A. / S.N.T.F.M. "CFR - MARFA" S.A.
333.	vagon de marfa descoperit, cod proiect 438.00	Eacs/5472	31 53 5472 465 - 2 / RIV RO CFR	CI 6450	21.11.2007	10.10.2013	CID 6450/2007	CN CF "C.F.R." S.A. / S.N.T.F.M. "CFR - MARFA" S.A.
334.	vagon de marfa descoperit, cod proiect 438.00	Eacs/5472	31 53 5472 062 - 7 / RIV RO CFR	CI 6727	18.12.2007	31.07.2019	CID 6727/2007	CN CF "C.F.R." S.A. / S.N.T.F.M. "CFR - MARFA" S.A.
335.	vagon de marfa descoperit, cod proiect 438.00	Eacs/5475	31 53 5475 205 - 9 / RIV RO CFR	CI 6464	26.11.2007	10.10.2013	CID 6464/2007	CN CF "C.F.R." S.A. / S.N.T.F.M. "CFR - MARFA" S.A.
336.	vagon de marfa descoperit, proiect cod 87 MR 744 - 0	Eaocs/5301	31 53 5301 895 - 7 / RIV RO CFR	CI 6320	15.11.2007	30.06.2018	CID 6320/2007	CN CF "C.F.R." S.A. / S.N.T.F.M. "CFR - MARFA" S.A.
337.	vagon de marfa descoperit, cod proiect 438.00	Eacs/5478	31 53 5478 098 - 5 / RIV RO CFR	CI 6255	12.11.2007	15.06.2020	CID 6255/2007	CN CF "C.F.R." S.A. / S.N.T.F.M. "CFR - MARFA" S.A.
338.	vagon sistema de 73 m.c.	Zas/7957	31 53 7957 011 - 4 / RIV RO CFR	CI 6615	29.11.2007	01.08.2015	CID 6615/2007	CN CF "C.F.R." S.A. / S.N.T.F.M. "CFR - MARFA" S.A.
339.	vagon de marfa descoperit, autodescarcator pe 4 osii , cod proiect 485 00 / 0. M - 00	Fals/6666	82 53 6666 049 - 6 / RO CFR	CI 6479	28.11.2007	31.12.2020	CID 6479/2007	CN CF "C.F.R." S.A. / S.N.T.F.M. "CFR - MARFA" S.A.
340.	vagon de marfa autodescarcator cu acoperis rabatabil	Tals/0666	82 53 0666 686 - 8 / RO CFR	CI 6496	29.11.2007	10.10.2013	CID 6496/2007	CN CF "C.F.R." S.A. / S.N.T.F.M. "CFR - MARFA" S.A.
341.	vagon sistema de 60 m.c.	Zaes/7982	85 53 7982 132 - 2 / RO CFR	CI 6345	19.11.2007	13.09.2019	CID 6345/2007	CN CF "C.F.R." S.A. / S.N.T.F.M. "CFR - MARFA" S.A.
342.	vagon de marfa descoperit, cod proiect 438.00	Eacs/5480	31 53 5481 862 - 9 / RIV RO CFR	CI 6737	20.12.2007	31.07.2019	CID 6737/2007	CN CF "C.F.R." S.A. / S.N.T.F.M. "CFR - MARFA" S.A.
343.	vagon sistema de 60 m.c.	Zaes/7982	35 53 7982 118 - 2 / RIV RO CFR	CI 6331	19.11.2007	13.09.2019	CID 6331/2007	CN CF "C.F.R." S.A. / S.N.T.F.M. "CFR - MARFA" S.A.

Deținător vehicul feroviar								
Nr. crt.	Vehicul feroviar			Certificat înmatriculare			Carte identitate	Operator feroviar
	Denumire	Serie literală/numerică	Marcaj unificat de identificare	Serie	Emitere	Valabilitate	Serie/an	
344.	vagon de marfa descoperit, proiect cod 87 MR 744 - 0	Eaos/5301	31 53 5301 800 - 7 / RIV RO CFR	CI 6310	14.11.2007	03.10.2018	CID 6310/2007	CN CF "C.F.R." S.A. / S.N.T.F.M. "CFR - MARFA" S.A.
345.	vagon de marfa descoperit, cod proiect 438.00	Eacs/5493	31 53 5493 056 - 4 / RIV RO CFR	CI 6447	21.11.2007	15.10.2019	CID 6447/2007	CN CF "C.F.R." S.A. / S.N.T.F.M. "CFR - MARFA" S.A.
346.	vagon de marfa descoperit, cod proiect 438.00	Eacs/5471	31 53 5471 970 - 2 / RIV RO CFR	CI 6724	13.12.2007	31.07.2019	CID 6724/2007	CN CF "C.F.R." S.A. / S.N.T.F.M. "CFR - MARFA" S.A.
347.	vagon de marfa descoperit, proiect cod 87 MR 744 - 0	Eaos/5301	31 53 5301 887 - 4 / RIV RO CFR	CI 6317	15.11.2007	30.10.2018	CID 6317/2007	CN CF "C.F.R." S.A. / S.N.T.F.M. "CFR - MARFA" S.A.
348.	vagon cisterna de 71 m.c.	Zaes/7878	82 53 7878 221 - 3 / RO CFR	CI 6612	29.11.2007	07.08.2019	CID 6612/2007	CN CF "C.F.R." S.A. / S.N.T.F.M. "CFR - MARFA" S.A.
349.	vagon de marfa descoperit, cod proiect 438.00	Eacs/5484	31 53 5484 000 - 3 / RIV RO CFR	CI 6476	27.11.2007	15.10.2019	CID 6476/2007	CN CF "C.F.R." S.A. / S.N.T.F.M. "CFR - MARFA" S.A.
350.	vagon de marfa descoperit, autodescarcator pe 4 osii , cod proiect 485 00 / 0. M - 00	Fals/6651	82 53 6651 879 - 3 / RO CFR	CI 6493	29.11.2007	15.10.2019	CID 6493/2007	CN CF "C.F.R." S.A. / S.N.T.F.M. "CFR - MARFA" S.A.
351.	vagon cisterna de 60 m.c.	Zaes/7982	85 53 7982 129 - 8 / RO CFR	CI 6342	19.11.2007	13.09.2017	CID 6342/2007	CN CF "C.F.R." S.A. / S.N.T.F.M. "CFR - MARFA" S.A.
352.	vagon de marfa descoperit, proiect cod 87 MR 744 - 0	Eaos/5301	31 53 5301 840 - 3 / RIV RO CFR	CI 6315	14.11.2007	03.01.2018	CID 6315/2007	CN CF "C.F.R." S.A. / S.N.T.F.M. "CFR - MARFA" S.A.
353.	vagon de marfa descoperit, cod proiect 438.00	Eacs/5480	31 53 5480 475 - 1 / RIV RO CFR	CI 6734	19.12.2007	31.07.2019	CID 6734/2007	CN CF "C.F.R." S.A. / S.N.T.F.M. "CFR - MARFA" S.A.
354.	vagon de marfa descoperit, cod proiect 438.00	Eacs/5493	31 53 5493 065 - 5 / RIV RO CFR	CI 6446	21.11.2007	15.10.2019	CID 6446/2007	CN CF "C.F.R." S.A. / S.N.T.F.M. "CFR - MARFA" S.A.
355.	vagon cisterna de 60 m.c.	Zaes/7982	35 53 7982 111 - 7 / RIV RO CFR	CI 6328	19.11.2007	13.09.2019	CID 6328/2007	CN CF "C.F.R." S.A. / S.N.T.F.M. "CFR - MARFA" S.A.
356.	vagon de marfa descoperit, cod proiect 438.00	Eacs/5443	82 53 5443 182 - 7 / RO CFR	CI 6721	12.12.2007	31.07.2013	CID 6721/2007	CN CF "C.F.R." S.A. / S.N.T.F.M. "CFR - MARFA" S.A.
357.	vagon de marfa	Rmms/3853	82 53 3853 004 - 1 / RO CFR	CI 6504	29.11.2007	15.10.2019	CID 6504/2007	CN CF "C.F.R." S.A. / S.N.T.F.M. "CFR - MARFA" S.A.
358.	vagon de marfa descoperit, cod proiect 438.00	Eacs/5481	31 53 5481 832 - 2 / RIV RO CFR	CI 6444	21.11.2007	15.10.2019	CID 6444/2007	CN CF "C.F.R." S.A. / S.N.T.F.M. "CFR - MARFA" S.A.
359.	vagon de marfa descoperit, cod proiect 438.00	Eacs/5481	31 53 5481 557 - 5 / RIV RO CFR	CI 6473	27.11.2007	15.10.2019	CID 6473/2007	CN CF "C.F.R." S.A. / S.N.T.F.M. "CFR - MARFA" S.A.
360.	vagon de marfa descoperit, autodescarcator pe 4 osii , cod proiect 485 00 / 0. M - 00	Fals/6653	82 53 6653 445 - 1 / RO CFR	CI 6490	29.11.2007	31.07.2014	CID 6490/2007	CN CF "C.F.R." S.A. / S.N.T.F.M. "CFR - MARFA" S.A.
361.	vagon cisterna de 60 m.c.	Zaes/7982	85 53 7982 126 - 4 / RO CFR	CI 6339	19.11.2007	13.09.2013	CID 6339/2007	CN CF "C.F.R." S.A. / S.N.T.F.M. "CFR - MARFA" S.A.
362.	vagon de marfa descoperit, cod proiect 438.00	Eacs/5478	31 53 5478 572 - 9 / RIV RO CFR	CI 6455	22.11.2007	15.10.2019	CID 6455/2007	CN CF "C.F.R." S.A. / S.N.T.F.M. "CFR - MARFA" S.A.
363.	vagon de marfa descoperit, proiect cod 87 MR 744 - 0	Eaos/5301	31 53 5301 775 - 1 / RIV RO CFR	CI 6325	16.11.2007	16.09.2018	CID 6325/2007	CN CF "C.F.R." S.A. / S.N.T.F.M. "CFR - MARFA" S.A.
364.	vagon de marfa descoperit, cod proiect 438.00	Eacs/5480	31 53 5480 800 - 0 / RIV RO CFR	CI 6459	22.11.2007	15.10.2019	CID 6459/2007	CN CF "C.F.R." S.A. / S.N.T.F.M. "CFR - MARFA" S.A.
365.	vagon cisterna de 73 m.c.	Zas/7957	31 53 7957 038 - 7 / RIV RO CFR	CI 6620	29.11.2007	01.12.2015	CID 6620/2007	CN CF "C.F.R." S.A. / S.N.T.F.M. "CFR - MARFA" S.A.
366.	vagon de marfa descoperit, cod proiect 438.00	Eacs/5442	82 53 5442 906 - 0 / RO CFR	CI 6718	12.12.2007	31.07.2013	CID 6718/2007	CN CF "C.F.R." S.A. / S.N.T.F.M. "CFR - MARFA" S.A.
367.	vagon de marfa	Rmms/3853	82 53 3853 027 - 2 / RO CFR	CI 6501	29.11.2007	30.04.2017	CID 6501/2007	CN CF "C.F.R." S.A. / S.N.T.F.M. "CFR - MARFA" S.A.
368.	vagon de marfa descoperit, cod proiect 438.00	Eacs/5472	31 53 5472 606 - 1 / RIV RO CFR	CI 6470	26.11.2007	15.10.2019	CID 6470/2007	CN CF "C.F.R." S.A. / S.N.T.F.M. "CFR - MARFA" S.A.
369.	vagon de marfa descoperit, autodescarcator pe 4 osii , cod proiect 485 00 / 0. M - 00	Fals/6651	82 53 6651 724 - 1 / RO CFR	CI 6487	28.11.2007	15.10.2019	CID 6487/2007	CN CF "C.F.R." S.A. / S.N.T.F.M. "CFR - MARFA" S.A.

Deținător vehicul feroviar								
Nr. crt.	Vehicul feroviar			Certificat înmatriculare			Carte identitate	Operator feroviar
	Denumire	Serie literală/numerică	Marcaj unificat de identificare	Serie	Emitere	Valabilitate	Serie/an	
370.	vagon cisterna de 60 m.c.	Zaes/7982	35 53 7982 123 - 2 / RIV RO CFR	CI 6336	19.11.2007	13.09.2019	CID 6336/2007	CN CF "C.F.R." S.A. / S.N.T.F.M. "CFR - MARFA" S.A.
371.	vagon de marfa descoperit, proiect cod 87 MR 744 - 0	Eaos/5301	31 53 5301 659 - 7 / RIV RO CFR	CI 6312	14.11.2007	03.02.2017	CID 6312/2007	CN CF "C.F.R." S.A. / S.N.T.F.M. "CFR - MARFA" S.A.
372.	vagon de marfa descoperit, cod proiect 438.00	Eacs/5483	31 53 5483 985 - 6 / RIV RO CFR	CI 6452	22.11.2007	10.10.2019	CID 6452/2007	CN CF "C.F.R." S.A. / S.N.T.F.M. "CFR - MARFA" S.A.
373.	vagon de marfa descoperit, cod proiect 438.00	Eacs/5475	31 53 5475 910 - 4 / RIV RO CFR	CI 6729	18.12.2007	31.07.2019	CID 6729/2007	CN CF "C.F.R." S.A. / S.N.T.F.M. "CFR - MARFA" S.A.
374.	vagon de marfa descoperit, proiect cod 87 MR 744 - 0	Eaos/5301	31 53 5301 820 - 5 / RIV RO CFR	CI 6322	15.11.2007	28.02.2018	CID 6322/2007	CN CF "C.F.R." S.A. / S.N.T.F.M. "CFR - MARFA" S.A.
375.	vagon de marfa descoperit, cod proiect 438.00	Eacs/5468	82 53 5468 777 - 4 / RO CFR	CI 6257	12.11.2007	15.06.2017	CID 6257/2007	CN CF "C.F.R." S.A. / S.N.T.F.M. "CFR - MARFA" S.A.
376.	vagon cisterna de 73 m.c.	Zas/7957	31 53 7957 031 - 2 / RIV RO CFR	CI 6617	29.11.2007	01.02.2016	CID 6617/2007	CN CF "C.F.R." S.A. / S.N.T.F.M. "CFR - MARFA" S.A.
377.	vagon de marfa descoperit, cod proiect 438.00	Eacs/5442	82 53 5442 926 - 8 / RO CFR	CI 6715	11.12.2007	31.07.2013	CID 6715/2007	CN CF "C.F.R." S.A. / S.N.T.F.M. "CFR - MARFA" S.A.
378.	vagon de marfa descoperit, autodescarcator pe 4 osii , cod proiect 485 00 / 0. M - 00	Fals/6652	82 53 6652 601 - 0 / RO CFR	CI 6481	28.11.2007	31.03.2014	CID 6481/2007	CN CF "C.F.R." S.A. / S.N.T.F.M. "CFR - MARFA" S.A.
379.	vagon de marfa	Rmms/3853	82 53 3853 134 - 6 / RO CFR	CI 6498	29.11.2007	10.10.2019	CID 6498/2007	CN CF "C.F.R." S.A. / S.N.T.F.M. "CFR - MARFA" S.A.
380.	vagon cisterna de 60 m.c.	Zaes/7982	35 53 7982 134 - 9 / RIV RO CFR	CI 6347	19.11.2007	13.09.2019	CID 6347/2007	CN CF "C.F.R." S.A. / S.N.T.F.M. "CFR - MARFA" S.A.
381.	vagon de marfa descoperit, cod proiect 438.00	Eacs/5472	31 53 5472 729 - 1 / RIV RO	CI 6739	20.12.2007	31.07.2019	CID 6739/2007	CN CF "C.F.R." S.A. / S.N.T.F.M. "CFR - MARFA" S.A.
382.	vagon de marfa descoperit, cod proiect 438.00	Eacs/5475	31 53 5475 122 - 6 / RIV RO CFR	CI 6467	26.11.2007	15.10.2019	CID 6467/2007	CN CF "C.F.R." S.A. / S.N.T.F.M. "CFR - MARFA" S.A.
383.	vagon de marfa descoperit, autodescarcator pe 4 osii , cod proiect 485 00 / 0. M - 00	Fals/6666	82 53 6666 103 - 1 / RO CFR	CI 6484	28.11.2007	31.12.2020	CID 6484/2007	CN CF "C.F.R." S.A. / S.N.T.F.M. "CFR - MARFA" S.A.
384.	vagon cisterna de 60 m.c.	Zaes/7982	35 53 7982 120 - 8 / RIV RO CFR	CI 6333	19.11.2007	13.09.2019	CID 6333/2007	CN CF "C.F.R." S.A. / S.N.T.F.M. "CFR - MARFA" S.A.
385.	vagon de marfa descoperit, proiect cod 87 MR 744 - 0	Eaos/5301	31 53 5301 856 - 9 / RIV RO CFR	CI 6311	14.11.2007	03.11.2018	CID 6311/2007	CN CF "C.F.R." S.A. / S.N.T.F.M. "CFR - MARFA" S.A.
386.	VAGON DE MARFA DESCOPERIT, COD PROIECT 438.00	Eacs/5472	31 53 5472 087 - 4 / RIV RO CFR	CI 6449	21.11.2007	10.10.2019	CID 6449/2007	CN CF "C.F.R." S.A. / S.N.T.F.M. "CFR - MARFA" S.A.
387.	VAGON DE MARFA DESCOPERIT, COD PROIECT 438.00	Eacs/5471	31 53 5471 310 - 1 / RIV RO CFR	CI 6726	18.12.2007	31.07.2019	CID 6726/2007	CN CF "C.F.R." S.A. / S.N.T.F.M. "CFR - MARFA" S.A.
388.	vagon de marfa descoperit, cod proiect 438.00	Eacs/5480	31 53 5480 343 - 1 / RIV RO CFR	CI 6463	26.11.2007	10.10.2019	CID 6463/2007	CN CF "C.F.R." S.A. / S.N.T.F.M. "CFR - MARFA" S.A.
389.	vagon de marfa descoperit, proiect cod 87 MR 744 - 0	Eaos/5301	31 53 5301 911 - 2 / RIV RO CFR	CI 6319	15.11.2007	30.04.2018	CID 6319/2007	CN CF "C.F.R." S.A. / S.N.T.F.M. "CFR - MARFA" S.A.
390.	vagon de marfa descoperit, cod proiect 438.00	Eacs/5453	82 53 5453 011 - 5 / RO CFR	CI 6458	22.11.2007	15.10.2019	CID 6458/2007	CN CF "C.F.R." S.A. / S.N.T.F.M. "CFR - MARFA" S.A.
391.	vagon cisterna de 73 m.c.	Zaes/7991	31 53 7991 430 - 4 / RIV RO CFR	CI 6614	29.11.2007	01.05.2016	CID 6614/2007	CN CF "C.F.R." S.A. / S.N.T.F.M. "CFR - MARFA" S.A.
392.	vagon de marfa descoperit, cod proiect 438.00	Eacs/5481	31 53 5481 813 - 2 / RIV RO CFR	CI 6478	27.11.2007	15.10.2019	CID 6478/2007	CN CF "C.F.R." S.A. / S.N.T.F.M. "CFR - MARFA" S.A.

Deținător vehicul feroviar								
Nr. crt.	Vehicul feroviar			Certificat înmatriculare			Carte identitate	Operator feroviar
	Denumire	Serie literală/numerică	Marcaj unificat de identificare	Serie	Emitere	Valabilitate	Serie/an	
393.	vagon de marfa autodescarcator cu acoperis rabatabil	Tals/0666	82 53 0666 882 - 3 / RO CFR	CI 6495	29.11.2007	15.10.2019	CID 6495/2007	CN CF "C.F.R." S.A. / S.N.T.F.M. "CFR - MARFA" S.A.
394.	vagon cisterna de 60 m.c.	Zaes/7982	85 53 7982 131 - 4 / RO CFR	CI 6344	19.11.2007	13.09.2017	CID 6344/2007	CN CF "C.F.R." S.A. / S.N.T.F.M. "CFR - MARFA" S.A.
395.	vagon de marfa descoperit, proiect cod 87 MR 744 - 0	Eaos/5301	31 53 5301 826 - 2 / RIV RO CFR	CI 6316	14.11.2007	03.01.2018	CID 6316/2007	CN CF "C.F.R." S.A. / S.N.T.F.M. "CFR - MARFA" S.A.
396.	vagon de marfa descoperit, cod proiect 438.00	Eacs/5480	31 53 5480 276 - 3 / RIV RO CFR	CI 6736	20.12.2007	31.07.2019	CID 6736/2007	CN CF "C.F.R." S.A. / S.N.T.F.M. "CFR - MARFA" S.A.
397.	vagon cisterna de 60 m.c.	Zaes/7982	35 53 7982 117 - 4 / RIV RO CFR	CI 6330	19.11.2007	13.09.2019	CID 6330/2007	CN CF "C.F.R." S.A. / S.N.T.F.M. "CFR - MARFA" S.A.
398.	vagon marfa descoperit	Eacs/5470	82 53 5470 175 - 7 / RO CFR	CI 6723	12.12.2007	31.07.2013	CID 6723/2007	CN CF "C.F.R." S.A. / S.N.T.F.M. "CFR - MARFA" S.A.
399.	vagon cisterna de 60 m.c.	Zaes/7882	31 53 7882 516 - 2 / RIV RO CFR	CI 6611	29.11.2007	07.08.2019	CID 6611/2007	CN CF "C.F.R." S.A. / S.N.T.F.M. "CFR - MARFA" S.A.
400.	vagon de marfa descoperit, cod proiect 438.00	Eacs/5482	31 53 5482 626 - 7 / RIV RO CFR	CI 6475	27.11.2007	15.10.2019	CID 6475/2007	CN CF "C.F.R." S.A. / S.N.T.F.M. "CFR - MARFA" S.A.
401.	vagon de marfa descoperit, autodescarcator pe 4 osii , cod proiect 485 00 / 0. M - 00	Fals/6653	82 53 6653 139 - 0 / RO CFR	CI 6492	29.11.2007	31.07.2014	CID 6492/2007	CN CF "C.F.R." S.A. / S.N.T.F.M. "CFR - MARFA" S.A.
402.	vagon cisterna de 60 m.c.	Zaes/7982	85 53 7982 128 - 0 / RO CFR	CI 6341	19.11.2007	13.09.2017	CID 6341/2007	CN CF "C.F.R." S.A. / S.N.T.F.M. "CFR - MARFA" S.A.
403.	vagon de marfa descoperit, cod proiect 438.00	Eacs/5480	31 53 5480 102 - 1 / RIV RO CFR	CI 6733	19.12.2007	31.07.2019	CID 6733/2007	CN CF "C.F.R." S.A. / S.N.T.F.M. "CFR - MARFA" S.A.
404.	vagon de marfa descoperit, cod proiect 438.00	Eacs/5453	82 53 5453 119 - 6 / RO CFR	CI 6445	21.11.2007	10.10.2019	CID 6445/2007	CN CF "C.F.R." S.A. / S.N.T.F.M. "CFR - MARFA" S.A.
405.	vagon cisterna de 60 m.c.	Zaes/7982	35 53 7982 110 - 9 / RIV RO CFR	CI 6327	19.11.2007	13.09.2019	CID 6327/2007	CN CF "C.F.R." S.A. / S.N.T.F.M. "CFR - MARFA" S.A.
406.	vagon cisterna de 73 m.c.	Zas/7957	31 53 7957 053 - 6 / RIV RO CFR	CI 6622	29.11.2007	01.07.2015	CID 6622/2007	CN CF "C.F.R." S.A. / S.N.T.F.M. "CFR - MARFA" S.A.
407.	vagon de marfa descoperit, cod proiect 438.00	Eacs/5443	82 53 5443 138 - 9 / RO CFR	CI 6720	12.12.2007	31.07.2013	CID 6720/2007	CN CF "C.F.R." S.A. / S.N.T.F.M. "CFR - MARFA" S.A.
408.	vagon de marfa	Rmms/3853	82 53 3853 016 - 5 / RO CFR	CI 6503	29.11.2007	31.03.2017	CID 6503/2007	CN CF "C.F.R." S.A. / S.N.T.F.M. "CFR - MARFA" S.A.
409.	vagon de marfa descoperit, cod proiect 438.00	Eacs/5471	31 53 5471 947 - 0 / RIV RO CFR	CI 6443	21.11.2007	15.10.2013	CID 6443/2007	CN CF "C.F.R." S.A. / S.N.T.F.M. "CFR - MARFA" S.A.
410.	vagon de marfa descoperit, cod proiect 438.00	Eacs/5476	31 53 5476 013 - 6 / RIV RO CFR	CI 6457	22.11.2007	15.10.2019	CID 6457/2007	CN CF "C.F.R." S.A. / S.N.T.F.M. "CFR - MARFA" S.A.
411.	vagon de marfa descoperit, cod proiect 438.00	Eacs/5476	31 53 5476 414 - 6 / RIV RO CFR	CI 6472	26.11.2007	15.10.2019	CID 6472/2007	CN CF "C.F.R." S.A. / S.N.T.F.M. "CFR - MARFA" S.A.
412.	vagon de marfa descoperit, autodescarcator pe 4 osii , cod proiect 485 00 / 0. M - 00	Fals/6650	82 53 6650 779 - 6 / RO CFR	CI 6489	29.11.2007	15.10.2013	CID 6489/2007	CN CF "C.F.R." S.A. / S.N.T.F.M. "CFR - MARFA" S.A.
413.	vagon cisterna de 60 m.c.	Zaes/7982	85 53 7982 125 - 6 / RO CFR	CI 6338	19.11.2007	13.09.2013	CID 6338/2007	CN CF "C.F.R." S.A. / S.N.T.F.M. "CFR - MARFA" S.A.
414.	vagon de marfa descoperit, proiect cod 87 MR 744 - 0	Eaos/5301	31 53 5301 740 - 5 / RIV RO CFR	CI 6313	14.11.2007	03.02.2018	CID 6313/2007	CN CF "C.F.R." S.A. / S.N.T.F.M. "CFR - MARFA" S.A.
415.	vagon de marfa descoperit, cod proiect 438.00	Eacs/5479	31 53 5479 233 - 7 / RIV RO CFR	CI 6454	22.11.2007	15.10.2019	CID 6454/2007	CN CF "C.F.R." S.A. / S.N.T.F.M. "CFR - MARFA" S.A.
416.	vagon de marfa descoperit, cod proiect 438.00	Eacs/5480	82 53 5480 452 - 8 / RO CFR	CI 6731	19.12.2007	31.07.2019	CID 6731/2007	CN CF "C.F.R." S.A. / S.N.T.F.M. "CFR - MARFA" S.A.
417.	vagon de marfa descoperit, proiect cod 87 MR 744 - 0	Eaos/5301	31 53 5301 789 - 2 / RIV RO CFR	CI 6324	16.11.2007	16.07.2018	CID 6324/2007	CN CF "C.F.R." S.A. / S.N.T.F.M. "CFR - MARFA" S.A.

Deținător vehicul feroviar								
Nr. crt.	Vehicul feroviar			Certificat înmatriculare			Carte identitate	Operator feroviar
	Denumire	Serie literală/numerică	Marcaj unificat de identificare	Serie	Emitere	Valabilitate	Serie/an	
418.	vagon de marfa descoperit, cod proiect 438.00	Eacs/5469	82 53 5469 822 - 7 / RO CFR	CI 6259	12.11.2007	28.06.2018	CID 6259/2007	CN CF "C.F.R." S.A. / S.N.T.F.M. "CFR - MARFA" S.A.
419.	vagon sistema de 73 m.c.	Zas/7957	31 53 7957 037 - 9 / RIV RO CFR	CI 6619	29.11.2007	01.12.2015	CID 6619/2007	CN CF "C.F.R." S.A. / S.N.T.F.M. "CFR - MARFA" S.A.
420.	vagon de marfa descoperit, cod proiect 438.00	Eacs/5442	82 53 5442 940 - 9 / RO CFR	CI 6717	11.12.2007	31.07.2013	CID 6717/2007	CN CF "C.F.R." S.A. / S.N.T.F.M. "CFR - MARFA" S.A.
421.	vagon de marfa descoperit, autodescarcator pe 4 osii , cod proiect 485 00 / 0. M - 00	Fals/6666	82 53 6666 028 - 0 / RO CFR	CI 6482	28.11.2007	31.12.2020	CID 6482/2007	CN CF "C.F.R." S.A. / S.N.T.F.M. "CFR - MARFA" S.A.
422.	vagon de marfa	Rmms/3853	82 53 3853 120 - 5 / RO CFR	CI 6500	29.11.2007	28.02.2017	CID 6500/2007	CN CF "C.F.R." S.A. / S.N.T.F.M. "CFR - MARFA" S.A.
423.	vagon sistema de 60 m.c.	Zaes/7982	35 53 7982 136 - 4 / RIV RO CFR	CI 6349	19.11.2007	13.09.2019	CID 6349/2007	CN CF "C.F.R." S.A. / S.N.T.F.M. "CFR - MARFA" S.A.
424.	vagon de marfa descoperit, cod proiect 438.00	Eacs/5482	31 53 5482 845 - 3 / RIV RO CFR	CI 6469	26.11.2007	15.10.2019	CID 6469/2007	CN CF "C.F.R." S.A. / S.N.T.F.M. "CFR - MARFA" S.A.
425.	vagon de marfa descoperit, autodescarcator pe 4 osii , cod proiect 485 00 / 0. M - 00	Fals/6651	82 53 6651 178 - 0 / RO CFR	CI 6486	28.11.2007	15.10.2019	CID 6486/2007	CN CF "C.F.R." S.A. / S.N.T.F.M. "CFR - MARFA" S.A.
426.	vagon sistema de 60 m.c.	Zaes/7982	35 53 7982 122 - 4 / RIV RO CFR	CI 6335	19.11.2007	13.09.2019	CID 6335/2007	CN CF "C.F.R." S.A. / S.N.T.F.M. "CFR - MARFA" S.A.
427.	vagon de marfa descoperit, cod proiect 438.00	Eacs/5470	31 53 5470 705 - 3 / RIV RO CFR	CI 6451	21.11.2007	10.10.2013	CID 6451/2007	CN CF "C.F.R." S.A. / S.N.T.F.M. "CFR - MARFA" S.A.
428.	vagon de marfa descoperit, cod proiect 438.00	Eacs/5474	31 53 5474 509 - 5 / RIV RO CFR	CI 6728	18.12.2007	31.07.2019	CID 6728/2007	CN CF "C.F.R." S.A. / S.N.T.F.M. "CFR - MARFA" S.A.
429.	vagon de marfa descoperit, cod proiect 438.00	Eacs/5475	31 53 5475 102 - 8 / RIV RO CFR	CI 6465	26.11.2007	15.10.2019	CID 6465/2007	CN CF "C.F.R." S.A. / S.N.T.F.M. "CFR - MARFA" S.A.
430.	vagon de marfa descoperit, proiect cod 87 MR 744 - 0	Eacs/5301	31 53 5301 910 - 4 / RIV RO CFR	CI 6321	15.11.2007	30.12.2018	CID 6321/2007	CN CF "C.F.R." S.A. / S.N.T.F.M. "CFR - MARFA" S.A.
431.	vagon de marfa descoperit, cod proiect 438.00	Eacs/5470	82 53 5470 525 - 3 / RO CFR	CI 6256	12.11.2007	15.06.2018	CID 6256/2007	CN CF "C.F.R." S.A. / S.N.T.F.M. "CFR - MARFA" S.A.
432.	vagon sistema de 73 m.c.	Zas/7957	31 53 7957 012 - 2 / RIV RO CFR	CI 6616	29.11.2007	01.10.2015	CID 6616/2007	CN CF "C.F.R." S.A. / S.N.T.F.M. "CFR - MARFA" S.A.
433.	vagon de marfa descoperit, cod proiect 438.00	Eacs/5442	82 53 5442 941 - 7 / RO CFR	CI 6714	11.12.2007	31.07.2013	CID 6714/2007	CN CF "C.F.R." S.A. / S.N.T.F.M. "CFR - MARFA" S.A.
434.	vagon de marfa descoperit, autodescarcator pe 4 osii , cod proiect 485 00 / 0. M - 00	Fals/6656	82 53 6656 032 - 4 / RO CFR	CI 6480	28.11.2007	31.01.2017	CID 6480/2007	CN CF "C.F.R." S.A. / S.N.T.F.M. "CFR - MARFA" S.A.
435.	vagon de marfa	Rmms/3853	82 53 3853 129 - 6 / RO CFR	CI 6497	29.11.2007	28.02.2017	CID 6497/2007	CN CF "C.F.R." S.A. / S.N.T.F.M. "CFR - MARFA" S.A.
436.	vagon sistema de 60 m.c.	Zaes/7982	35 53 7982 133 - 1 / RIV RO CFR	CI 6346	19.11.2007	13.09.2019	CID 6346/2007	CN CF "C.F.R." S.A. / S.N.T.F.M. "CFR - MARFA" S.A.
437.	vagon de marfa descoperit, cod proiect 438.00	Eacs/5472	31 53 5472 873 - 7 / RIV RO CFR	CI 6738	20.12.2007	31.07.2019	CID 6738/2007	CN CF "C.F.R." S.A. / S.N.T.F.M. "CFR - MARFA" S.A.
438.	vagon de marfa descoperit, cod proiect 438.00	Eacs/5474	31 53 5474 992 - 3 / RIV RO CFR	CI 6466	26.11.2007	15.10.2019	CID 6466/2007	CN CF "C.F.R." S.A. / S.N.T.F.M. "CFR - MARFA" S.A.
439.	vagon sistema de 60 m.c.	Zaes/7982	35 53 7982 119 - 0 / RIV RO CFR	CI 6332	19.11.2007	13.09.2019	CID 6332/2007	CN CF "C.F.R." S.A. / S.N.T.F.M. "CFR - MARFA" S.A.
440.	vagon de marfa descoperit, cod proiect 438.00	Eacs/5480	31 53 5480 238 - 3 / RIV RO CFR	CI 6448	21.11.2007	10.10.2019	CID 6448/2007	CN CF "C.F.R." S.A. / S.N.T.F.M. "CFR - MARFA" S.A.
441.	vagon marfa descoperit	Eacs/5471	31 53 5471 217 - 8 / RIV RO CFR	CI 6725	13.12.2007	31.07.2019	CID 6725/2007	CN CF "C.F.R." S.A. / S.N.T.F.M. "CFR - MARFA" S.A.
442.	vagon de marfa descoperit, cod proiect 438.00	Eacs/5453	82 53 5453 107 - 1 / RO CFR	CI 6462	26.11.2007	10.10.2019	CID 6462/2007	CN CF "C.F.R." S.A. / S.N.T.F.M. "CFR - MARFA" S.A.
443.	vagon de marfa descoperit, proiect cod 87 MR 744 - 0	Eacs/5301	31 53 5301 705 - 8 / RIV RO CFR	CI 6318	15.11.2007	30.04.2018	CID 6318/2007	CN CF "C.F.R." S.A. / S.N.T.F.M. "CFR - MARFA" S.A.

Deținător vehicul feroviar								
Nr. crt.	Vehicul feroviar			Certificat înmatriculare			Carte identitate	Operator feroviar
	Denumire	Serie literală/numerică	Marcaj unificat de identificare	Serie	Emitere	Valabilitate	Serie/an	
444.	vagon cisterna de 68 m.c.	Zaes/7991	31 53 7991 026 - 0 / RIV RO CFR	CI 6613	29.11.2007	01.01.2016	CID 6613/2007	CN CF "C.F.R." S.A. / S.N.T.F.M. "CFR - MARFA" S.A.
445.	vagon de marfa descoperit, cod proiect 438.00	Eacs/5481	31 53 5481 650 - 8 / RIV RO CFR	CI 6477	27.11.2007	15.10.2019	CID 6477/2007	CN CF "C.F.R." S.A. / S.N.T.F.M. "CFR - MARFA" S.A.
446.	vagon de marfa descoperit, autodescarcator pe 4 osii , cod proiect 485 00 / 0. M - 00	Fals/6652	82 53 6652 177 - 1 / RO CFR	CI 6494	29.11.2007	31.03.2014	CID 6494/2007	CN CF "C.F.R." S.A. / S.N.T.F.M. "CFR - MARFA" S.A.
447.	vagon cisterna de 60 m.c.	Zaes/7982	85 53 7982 130 - 6 / RO CFR	CI 6343	19.11.2007	13.09.2017	CID 6343/2007	CN CF "C.F.R." S.A. / S.N.T.F.M. "CFR - MARFA" S.A.
448.	vagon de marfa descoperit, cod proiect 438.00	Eacs/5480	31 53 5480 339 - 9 / RIV RO CFR	CI 6735	19.12.2007	31.07.2019	CID 6735/2007	CN CF "C.F.R." S.A. / S.N.T.F.M. "CFR - MARFA" S.A.
449.	vagon cisterna de 60 m.c.	Zaes/7982	35 53 7982 112 - 5 / RIV RO CFR	CI 6329	19.11.2007	13.09.2019	CID 6329/2007	CN CF "C.F.R." S.A. / S.N.T.F.M. "CFR - MARFA" S.A.
450.	vagon de marfa descoperit, proiect cod 87 MR 744 - 0	Eaos/5301	31 53 5301 847 - 8 / RIV RO CFR	CI 6309	14.11.2007	03.04.2018	CID 6309/2007	CN CF "C.F.R." S.A. / S.N.T.F.M. "CFR - MARFA" S.A.
451.	vagon de marfa descoperit, cod proiect 438.00	Eacs/5443	82 53 5443 175 - 1 / RO CFR	CI 6722	12.12.2007	31.07.2013	CID 6722/2007	CN CF "C.F.R." S.A. / S.N.T.F.M. "CFR - MARFA" S.A.
452.	vagon de marfa pentru transport cereale	Uagps/9332	31 53 9332 194 - 0 / RIV RO CFR	CI 6505	29.11.2007	31.03.2017	CID 6505/2007	CN CF "C.F.R." S.A. / S.N.T.F.M. "CFR - MARFA" S.A.
453.	vagon cisterna de 60 m.c.	Zaes/7882	82 53 7882 384 - 3 / RO CFR	CI 6610	29.11.2007	07.08.2019	CID 6610/2007	CN CF "C.F.R." S.A. / S.N.T.F.M. "CFR - MARFA" S.A.
454.	vagon de marfa descoperit, cod proiect 438.00	Eacs/5482	31 53 5482 168 - 0 / RIV RO CFR	CI 6474	27.11.2007	15.10.2019	CID 6474/2007	CN CF "C.F.R." S.A. / S.N.T.F.M. "CFR - MARFA" S.A.
455.	vagon de marfa descoperit, autodescarcator pe 4 osii , cod proiect 485 00 / 0. M - 00	Fals/6650	82 53 6650 053 - 6 / RO CFR	CI 6491	29.11.2007	15.10.2013	CID 6491/2007	CN CF "C.F.R." S.A. / S.N.T.F.M. "CFR - MARFA" S.A.
456.	vagon cisterna de 60 m.c.	Zaes/7982	85 53 7982 127 - 2 / RO CFR	CI 6340	19.11.2007	13.09.2016	CID 6340/2007	CN CF "C.F.R." S.A. / S.N.T.F.M. "CFR - MARFA" S.A.
457.	vagon de marfa descoperit, proiect cod 87 MR 744 - 0	Eaos/5301	31 53 5301 707 - 4 / RIV RO CFR	CI 6314	14.11.2007	03.01.2018	CID 6314/2007	CN CF "C.F.R." S.A. / S.N.T.F.M. "CFR - MARFA" S.A.
458.	vagon de marfa descoperit, cod proiect 438.00	Eacs/5493	31 53 5493 130 - 7 / RIV RO CFR	CI 6456	22.11.2007	15.10.2019	CID 6456/2007	CN CF "C.F.R." S.A. / S.N.T.F.M. "CFR - MARFA" S.A.
459.	vagon de marfa descoperit, cod proiect 438.00	Eacs/5480	31 53 5480 825 - 7 / RIV RO CFR	CI 6732	19.12.2007	31.07.2019	CID 6732/2007	CN CF "C.F.R." S.A. / S.N.T.F.M. "CFR - MARFA" S.A.
460.	vagon de marfa descoperit, proiect cod 87 MR 744 - 0	Eaos/5301	31 53 5301 779 - 3 / RIV RO CFR	CI 6326	16.11.2007	16.08.2018	CID 6326/2007	CN CF "C.F.R." S.A. / S.N.T.F.M. "CFR - MARFA" S.A.
461.	vagon de marfa descoperit, cod proiect 438.00	Eacs/5493	31 53 5493 122 - 4 / RIV RO CFR	CI 6460	22.11.2007	15.10.2019	CID 6460/2007	CN CF "C.F.R." S.A. / S.N.T.F.M. "CFR - MARFA" S.A.
462.	vagon cisterna de 73 m.c.	Zas/7957	31 53 7957 041 - 1 / RIV RO CFR	CI 6621	29.11.2007	01.05.2016	CID 6621/2007	CN CF "C.F.R." S.A. / S.N.T.F.M. "CFR - MARFA" S.A.
463.	vagon de marfa descoperit, cod proiect 438.00	Eacs/5443	82 53 5443 177 - 7 / RO CFR	CI 6719	12.12.2007	31.07.2013	CID 6719/2007	CN CF "C.F.R." S.A. / S.N.T.F.M. "CFR - MARFA" S.A.
464.	vagon de marfa	Rmms/3853	82 53 3853 103 - 1 / RO CFR	CI 6502	29.11.2007	10.10.2019	CID 6502/2007	CN CF "C.F.R." S.A. / S.N.T.F.M. "CFR - MARFA" S.A.
465.	vagon de marfa descoperit, cod proiect 438.00	Eacs/5471	31 53 5471 942 - 1 / RIV RO CFR	CI 6442	21.11.2007	15.10.2019	CID 6442/2007	CN CF "C.F.R." S.A. / S.N.T.F.M. "CFR - MARFA" S.A.
466.	vagon de marfa descoperit, cod proiect 438.00	Eacs/5475	31 53 5475 005 - 3 / RIV RO CFR	CI 6471	26.11.2007	15.10.2019	CID 6471/2007	CN CF "C.F.R." S.A. / S.N.T.F.M. "CFR - MARFA" S.A.
467.	vagon de marfa descoperit, autodescarcator pe 4 osii , cod proiect 485 00 / 0. M - 00	Fals/6666	82 53 6666 094 - 2 / RO CFR	CI 6488	28.11.2007	31.12.2020	CID 6488/2007	CN CF "C.F.R." S.A. / S.N.T.F.M. "CFR - MARFA" S.A.
468.	vagon cisterna de 60 m.c.	Zaes/7982	35 53 7982 124 - 0 / RIV RO CFR	CI 6337	19.11.2007	13.09.2019	CID 6337/2007	CN CF "C.F.R." S.A. / S.N.T.F.M. "CFR - MARFA" S.A.

Deținător vehicul feroviar								
Nr. crt.	Vehicul feroviar			Certificat înmatriculare			Carte identitate	Operator feroviar
	Denumire	Serie literală/numerică	Marcaj unificat de identificare	Serie	Emitere	Valabilitate	Serie/an	
SANEX SA CLUJ NAPOCA								
469.	locomotiva diesel hidraulica de 450 CP	DHA/040	86 - 0072 - 8 / RO SANEX	CI 6608	28.11.2007	07.11.2019	CID 6608/2007	CNCF "C.F.R." S.A. / S.C. SANEX S.A.
SERVTRANS INVEST SA BUCURESTI								
470.	vagon de marfa	Eanos/5375	31 53 5375 451 - 0 / RIV RO STI	CI 6415	23.11.2007	06.05.2025	CID 6415/2007	CNCF "CFR" S.A. / S.C. SERVTRANS INVEST S.A.
471.	vagon de marfa descoperit, cod proiect 438.00	Eacs/5494	31 53 5494 427 - 6 / RIV RO STI	CI 6583	27.11.2007	26.04.2025	CID 6583/2007	CNCF "CFR" S.A. / S.C. SERVTRANS INVEST S.A.
472.	vagon de marfa	Eanos/5375	31 53 5375 510 - 3 / RIV RO STI	CI 6423	26.11.2007	06.05.2025	CID 6423/2007	CNCF "CFR" S.A. / S.C. SERVTRANS INVEST S.A.
473.	vagon de marfa	Eanos/5375	31 53 5375 429 - 6 / RIV RO STI	CI 6393	22.11.2007	07.05.2025	CID 6393/2007	CNCF "CFR" S.A. / S.C. SERVTRANS INVEST S.A.
474.	vagon de marfa descoperit, cod proiect 438.00	Eacs/5494	31 53 5494 402 - 9 / RIV RO STI	CI 6593	28.11.2007	29.03.2025	CID 6593/2007	CNCF "CFR" S.A. / S.C. SERVTRANS INVEST S.A.
475.	vagon de marfa	Eanos/5375	31 53 5375 528 - 5 / RIV RO STI	CI 6441	26.11.2007	06.05.2025	CID 6441/2007	CNCF "CFR" S.A. / S.C. SERVTRANS INVEST S.A.
476.	vagon de marfa	Eanos/5375	31 53 5375 448 - 6 / RIV RO STI	CI 6412	23.11.2007	06.05.2025	CID 6412/2007	CNCF "CFR" S.A. / S.C. SERVTRANS INVEST S.A.
477.	vagon de marfa	Eanos/5375	31 53 5375 427 - 0 / RIV RO STI	CI 6391	22.11.2007	07.05.2025	CID 6391/2007	CNCF "CFR" S.A. / S.C. SERVTRANS INVEST S.A.
478.	vagon de marfa descoperit, cod proiect 438.00	Eacs/5494	31 53 5494 424 - 3 / RIV RO STI	CI 6580	27.11.2007	26.04.2025	CID 6580/2007	CNCF "CFR" S.A. / S.C. SERVTRANS INVEST S.A.
479.	vagon de marfa	Eanos/5375	31 53 5375 507 - 9 / RIV RO STI	CI 6420	26.11.2007	07.05.2025	CID 6420/2007	CNCF "CFR" S.A. / S.C. SERVTRANS INVEST S.A.
480.	vagon de marfa descoperit, cod proiect 438.00	Eacs/5494	31 53 5494 419 - 3 / RIV RO STI	CI 6605	28.11.2007	29.03.2025	CID 6605/2007	CNCF "CFR" S.A. / S.C. SERVTRANS INVEST S.A.
481.	vagon de marfa descoperit, cod proiect 438.00	Eacs/5494	31 53 5494 399 - 7 / RIV RO STI	CI 6590	28.11.2007	29.03.2025	CID 6590/2007	CNCF "CFR" S.A. / S.C. SERVTRANS INVEST S.A.
482.	vagon de marfa	Eanos/5375	31 53 5375 525 - 1 / RIV RO STI	CI 6438	26.11.2007	06.05.2025	CID 6438/2007	CNCF "CFR" S.A. / S.C. SERVTRANS INVEST S.A.
483.	vagon de marfa	Eanos/5375	31 53 5375 445 - 2 / RIV RO STI	CI 6409	23.11.2007	07.05.2025	CID 6409/2007	CNCF "CFR" S.A. / S.C. SERVTRANS INVEST S.A.
484.	vagon de marfa	Eanos/5375	31 53 5375 424 - 7 / RIV RO STI	CI 6388	22.11.2007	07.05.2025	CID 6388/2007	CNCF "CFR" S.A. / S.C. SERVTRANS INVEST S.A.
485.	vagon de marfa	Eanos/5375	31 53 5375 518 - 6 / RIV RO STI	CI 6431	26.11.2007	06.05.2025	CID 6431/2007	CNCF "CFR" S.A. / S.C. SERVTRANS INVEST S.A.
486.	vagon de marfa	Eanos/5375	31 53 5375 436 - 1 / RIV RO STI	CI 6400	22.11.2007	07.05.2025	CID 6400/2007	CNCF "CFR" S.A. / S.C. SERVTRANS INVEST S.A.
487.	vagon de marfa descoperit, cod proiect 438.00	Eacs/5494	31 53 5494 420 - 1 / RIV RO STI	CI 6577	27.11.2007	26.04.2025	CID 6577/2007	CNCF "CFR" S.A. / S.C. SERVTRANS INVEST S.A.
488.	vagon de marfa descoperit, cod proiect 438.00	Eacs/5494	31 53 5494 416 - 9 / RIV RO STI	CI 6602	28.11.2007	29.03.2025	CID 6602/2007	CNCF "CFR" S.A. / S.C. SERVTRANS INVEST S.A.
489.	vagon de marfa descoperit, cod proiect 438.00	Eacs/5494	31 53 5494 411 - 0 / RIV RO STI	CI 6587	27.11.2007	29.03.2025	CID 6587/2007	CNCF "CFR" S.A. / S.C. SERVTRANS INVEST S.A.
490.	vagon de marfa	Eanos/5375	31 53 5375 522 - 8 / RIV RO STI	CI 6435	26.11.2007	06.05.2025	CID 6435/2007	CNCF "CFR" S.A. / S.C. SERVTRANS INVEST S.A.
491.	vagon de marfa	Eanos/5375	31 53 5375 442 - 9 / RIV RO STI	CI 6406	23.11.2007	07.05.2025	CID 6406/2007	CNCF "CFR" S.A. / S.C. SERVTRANS INVEST S.A.
492.	vagon de marfa	Eanos/5375	31 53 5375 421 - 3 / RIV RO STI	CI 6385	22.11.2007	07.05.2025	CID 6385/2007	CNCF "CFR" S.A. / S.C. SERVTRANS INVEST S.A.
493.	vagon de marfa	Eanos/5375	31 53 5375 515 - 2 / RIV RO STI	CI 6428	26.11.2007	06.05.2025	CID 6428/2007	CNCF "CFR" S.A. / S.C. SERVTRANS INVEST S.A.
494.	vagon de marfa	Eanos/5375	31 53 5375 433 - 8 / RIV RO STI	CI 6397	22.11.2007	07.05.2025	CID 6397/2007	CNCF "CFR" S.A. / S.C. SERVTRANS INVEST S.A.
495.	vagon de marfa descoperit, cod proiect 438.00	Eacs/5494	31 53 5494 407 - 8 / RIV RO STI	CI 6598	28.11.2007	29.03.2025	CID 6598/2007	CNCF "CFR" S.A. / S.C. SERVTRANS INVEST S.A.
496.	vagon de marfa	Eanos/5375	31 53 5375 453 - 6 / RIV RO STI	CI 6417	23.11.2007	07.05.2025	CID 6417/2007	CNCF "CFR" S.A. / S.C. SERVTRANS INVEST S.A.
497.	vagon de marfa descoperit, cod proiect 438.00	Eacs/5494	31 53 5494 413 - 6 / RIV RO STI	CI 6599	28.11.2007	29.03.2025	CID 6599/2007	CNCF "CFR" S.A. / S.C. SERVTRANS INVEST S.A.
498.	vagon de marfa descoperit, cod proiect 438.00	Eacs/5494	31 53 5494 408 - 6 / RIV RO STI	CI 6584	27.11.2007	29.03.2025	CID 6584/2007	CNCF "CFR" S.A. / S.C. SERVTRANS INVEST S.A.

Deținător vehicul feroviar								
Nr. crt.	Vehicul feroviar			Certificat înmatriculare			Carte identitate	Operator feroviar
	Denumire	Serie literală/numerică	Marcaj unificat de identificare	Serie	Emitere	Valabilitate	Serie/an	
499.	vagon de marfa	Eanos/5375	31 53 5375 519 - 4 / RIV RO STI	CI 6432	26.11.2007	06.05.2025	CID 6432/2007	CN CF "CFR" S.A. / S.C. SERVTRANS INVEST S.A.
500.	vagon de marfa	Eanos/5375	31 53 5375 439 - 5 / RIV RO STI	CI 6403	23.11.2007	07.05.2025	CID 6403/2007	CN CF "CFR" S.A. / S.C. SERVTRANS INVEST S.A.
501.	vagon de marfa	Eanos/5375	31 53 5375 418 - 9 / RIV RO STI	CI 6382	22.11.2007	15.03.2025	CID 6382/2007	CN CF "CFR" S.A. / S.C. SERVTRANS INVEST S.A.
502.	vagon de marfa	Eanos/5375	31 53 5375 512 - 9 / RIV RO STI	CI 6425	26.11.2007	06.05.2025	CID 6425/2007	CN CF "CFR" S.A. / S.C. SERVTRANS INVEST S.A.
503.	vagon de marfa	Eanos/5375	31 53 5375 431 - 2 / RIV RO STI	CI 6395	22.11.2007	07.05.2025	CID 6395/2007	CN CF "CFR" S.A. / S.C. SERVTRANS INVEST S.A.
504.	vagon de marfa descoperit, cod proiect 438.00	Eacs/5494	31 53 5494 404 - 5 / RIV RO STI	CI 6595	28.11.2007	29.03.2025	CID 6595/2007	CN CF "CFR" S.A. / S.C. SERVTRANS INVEST S.A.
505.	vagon de marfa	Eanos/5375	31 53 5375 450 - 2 / RIV RO STI	CI 6414	23.11.2007	06.05.2025	CID 6414/2007	CN CF "CFR" S.A. / S.C. SERVTRANS INVEST S.A.
506.	vagon de marfa descoperit, cod proiect 438.00	Eacs/5494	31 53 5494 426 - 8 / RIV RO STI	CI 6582	27.11.2007	26.04.2025	CID 6582/2007	CN CF "CFR" S.A. / S.C. SERVTRANS INVEST S.A.
507.	vagon de marfa	Eanos/5375	31 53 5375 509 - 5 / RIV RO STI	CI 6422	26.11.2007	06.05.2025	CID 6422/2007	CN CF "CFR" S.A. / S.C. SERVTRANS INVEST S.A.
508.	vagon de marfa descoperit, cod proiect 438.00	Eacs/5494	31 53 5494 401 - 1 / RIV RO STI	CI 6592	28.11.2007	29.03.2025	CID 6592/2007	CN CF "CFR" S.A. / S.C. SERVTRANS INVEST S.A.
509.	vagon de marfa	Eanos/5375	31 53 5375 527 - 7 / RIV RO STI	CI 6440	26.11.2007	06.05.2025	CID 6440/2007	CN CF "CFR" S.A. / S.C. SERVTRANS INVEST S.A.
510.	vagon de marfa	Eanos/5375	31 53 5375 447 - 8 / RIV RO STI	CI 6411	23.11.2007	07.05.2025	CID 6411/2007	CN CF "CFR" S.A. / S.C. SERVTRANS INVEST S.A.
511.	vagon de marfa	Eanos/5375	31 53 5375 426 - 2 / RIV RO STI	CI 6390	22.11.2007	07.05.2025	CID 6390/2007	CN CF "CFR" S.A. / S.C. SERVTRANS INVEST S.A.
512.	vagon de marfa descoperit, cod proiect 438.00	Eacs/5494	31 53 5494 423 - 5 / RIV RO STI	CI 6579	27.11.2007	26.04.2025	CID 6579/2007	CN CF "CFR" S.A. / S.C. SERVTRANS INVEST S.A.
513.	vagon de marfa	Eanos/5375	31 53 5375 506 - 1 / RIV RO STI	CI 6419	26.11.2007	06.05.2025	CID 6419/2007	CN CF "CFR" S.A. / S.C. SERVTRANS INVEST S.A.
514.	vagon de marfa descoperit, cod proiect 438.00	Eacs/5494	31 53 5494 418 - 5 / RIV RO STI	CI 6604	28.11.2007	29.03.2025	CID 6604/2007	CN CF "CFR" S.A. / S.C. SERVTRANS INVEST S.A.
515.	vagon de marfa descoperit, cod proiect 438.00	Eacs/5494	31 53 5494 398 - 9 / RIV RO STI	CI 6589	28.11.2007	29.03.2025	CID 6589/2007	CN CF "CFR" S.A. / S.C. SERVTRANS INVEST S.A.
516.	vagon de marfa	Eanos/5375	31 53 5375 524 - 4 / RIV RO STI	CI 6437	26.11.2007	06.05.2025	CID 6437/2007	CN CF "CFR" S.A. / S.C. SERVTRANS INVEST S.A.
517.	vagon de marfa	Eanos/5375	31 53 5375 444 - 5 / RIV RO STI	CI 6408	23.11.2007	07.05.2025	CID 6408/2007	CN CF "CFR" S.A. / S.C. SERVTRANS INVEST S.A.
518.	vagon de marfa	Eanos/5375	31 53 5375 423 - 9 / RIV RO STI	CI 6387	22.11.2007	07.05.2025	CID 6387/2007	CN CF "CFR" S.A. / S.C. SERVTRANS INVEST S.A.
519.	vagon de marfa	Eanos/5375	31 53 5375 517 - 8 / RIV RO STI	CI 6430	26.11.2007	06.05.2025	CID 6430/2007	CN CF "CFR" S.A. / S.C. SERVTRANS INVEST S.A.
520.	vagon de marfa	Eanos/5375	31 53 5375 435 - 3 / RIV RO STI	CI 6399	22.11.2007	07.05.2025	CID 6399/2007	CN CF "CFR" S.A. / S.C. SERVTRANS INVEST S.A.
521.	vagon de marfa	Eanos/5375	31 53 5375 505 - 3 / RIV RO STI	CI 6418	26.11.2007	06.05.2025	CID 6418/2007	CN CF "CFR" S.A. / S.C. SERVTRANS INVEST S.A.
522.	vagon de marfa descoperit, cod proiect 438.00	Eacs/5494	31 53 5494 415 - 1 / RIV RO STI	CI 6601	28.11.2007	29.03.2025	CID 6601/2007	CN CF "CFR" S.A. / S.C. SERVTRANS INVEST S.A.
523.	vagon de marfa descoperit, cod proiect 438.00	Eacs/5494	31 53 5494 410 - 2 / RIV RO STI	CI 6586	27.11.2007	29.03.2025	CID 6586/2007	CN CF "CFR" S.A. / S.C. SERVTRANS INVEST S.A.
524.	vagon de marfa	Eanos/5375	31 53 5375 521 - 0 / RIV RO STI	CI 6434	26.11.2007	06.05.2025	CID 6434/2007	CN CF "CFR" S.A. / S.C. SERVTRANS INVEST S.A.
525.	vagon de marfa	Eanos/5375	31 53 5375 441 - 1 / RIV RO STI	CI 6405	23.11.2007	07.05.2025	CID 6405/2007	CN CF "CFR" S.A. / S.C. SERVTRANS INVEST S.A.
526.	vagon de marfa	Eanos/5375	31 53 5375 420 - 5 / RIV RO STI	CI 6384	22.11.2007	07.05.2025	CID 6384/2007	CN CF "CFR" S.A. / S.C. SERVTRANS INVEST S.A.
527.	vagon de marfa	Eanos/5375	31 53 5375 514 - 5 / RIV RO STI	CI 6427	26.11.2007	06.05.2025	CID 6427/2007	CN CF "CFR" S.A. / S.C. SERVTRANS INVEST S.A.
528.	vagon de marfa descoperit, cod proiect 438.00	Eacs/5494	31 53 5494 406 - 0 / RIV RO STI	CI 6597	28.11.2007	29.03.2025	CID 6597/2007	CN CF "CFR" S.A. / S.C. SERVTRANS INVEST S.A.
529.	vagon de marfa	Eanos/5375	31 53 5375 452 - 8 / RIV RO STI	CI 6416	23.11.2007	07.05.2025	CID 6416/2007	CN CF "CFR" S.A. / S.C. SERVTRANS INVEST S.A.
530.	vagon de marfa	Eanos/5375	31 53 5375 438 - 7 / RIV RO STI	CI 6402	23.11.2007	07.05.2025	CID 6402/2007	CN CF "CFR" S.A. / S.C. SERVTRANS INVEST S.A.

Deținător vehicul feroviar								
Nr. crt.	Vehicul feroviar			Certificat înmatriculare			Carte identitate	Operator feroviar
	Denumire	Serie literală/numerică	Marcaj unificat de identificare	Serie	Emitere	Valabilitate	Serie/an	
531.	vagon de marfa	Eanos/5375	31 53 5375 511 - 1 / RIV RO STI	CI 6424	26.11.2007	06.05.2025	CID 6424/2007	CN CF "CFR" S.A. / S.C. SERVTRANS INVEST S.A.
532.	vagon de marfa	Eanos/5375	31 53 5375 430 - 4 / RIV RO STI	CI 6394	22.11.2007	07.05.2025	CID 6394/2007	CN CF "CFR" S.A. / S.C. SERVTRANS INVEST S.A.
533.	vagon de marfa descoperit, cod proiect 438.00	Eacs/5494	31 53 5494 403 - 7 / RIV RO STI	CI 6594	28.11.2007	29.03.2025	CID 6594/2007	CN CF "CFR" S.A. / S.C. SERVTRANS INVEST S.A.
534.	vagon de marfa	Eanos/5375	31 53 5375 449 - 4 / RIV RO STI	CI 6413	23.11.2007	06.05.2025	CID 6413/2007	CN CF "CFR" S.A. / S.C. SERVTRANS INVEST S.A.
535.	vagon de marfa	Eanos/5375	31 53 5375 428 - 8 / RIV RO STI	CI 6392	22.11.2007	07.05.2025	CID 6392/2007	CN CF "CFR" S.A. / S.C. SERVTRANS INVEST S.A.
536.	vagon de marfa descoperit, cod proiect 438.00	Eacs/5494	31 53 5494 425 - 0 / RIV RO STI	CI 6581	27.11.2007	26.04.2025	CID 6581/2007	CN CF "CFR" S.A. / S.C. SERVTRANS INVEST S.A.
537.	vagon de marfa	Eanos/5375	31 53 5375 508 - 7 / RIV RO STI	CI 6421	26.11.2007	06.05.2025	CID 6421/2007	CN CF "CFR" S.A. / S.C. SERVTRANS INVEST S.A.
538.	vagon de marfa descoperit, cod proiect 438.00	Eacs/5494	31 53 5494 421 - 9 / RIV RO STI	CI 6606	28.11.2007	29.03.2025	CID 6606/2007	CN CF "CFR" S.A. / S.C. SERVTRANS INVEST S.A.
539.	vagon de marfa descoperit, cod proiect 438.00	Eacs/5494	31 53 5494 400 - 3 / RIV RO STI	CI 6591	28.11.2007	29.03.2025	CID 6591/2007	CN CF "CFR" S.A. / S.C. SERVTRANS INVEST S.A.
540.	vagon de marfa	Eanos/5375	31 53 5375 526 - 9 / RIV RO STI	CI 6439	26.11.2007	06.05.2025	CID 6439/2007	CN CF "CFR" S.A. / S.C. SERVTRANS INVEST S.A.
541.	vagon de marfa	Eanos/5375	31 53 5375 446 - 0 / RIV RO STI	CI 6410	23.11.2007	07.05.2025	CID 6410/2007	CN CF "CFR" S.A. / S.C. SERVTRANS INVEST S.A.
542.	vagon de marfa	Eanos/5375	31 53 5375 425 - 4 / RIV RO STI	CI 6389	22.11.2007	07.05.2025	CID 6389/2007	CN CF "CFR" S.A. / S.C. SERVTRANS INVEST S.A.
543.	vagon de marfa	Eanos/5375	31 53 5375 437 - 9 / RIV RO STI	CI 6401	22.11.2007	07.05.2025	CID 6401/2007	CN CF "CFR" S.A. / S.C. SERVTRANS INVEST S.A.
544.	vagon de marfa descoperit, cod proiect 438.00	Eacs/5494	31 53 5494 422 - 7 / RIV RO STI	CI 6578	27.11.2007	26.04.2025	CID 6578/2007	CN CF "CFR" S.A. / S.C. SERVTRANS INVEST S.A.
545.	vagon de marfa descoperit, cod proiect 438.00	Eacs/5494	31 53 5494 417 - 7 / RIV RO STI	CI 6603	28.11.2007	29.03.2025	CID 6603/2007	CN CF "CFR" S.A. / S.C. SERVTRANS INVEST S.A.
546.	vagon de marfa descoperit, cod proiect 438.00	Eacs/5494	31 53 5494 412 - 8 / RIV RO STI	CI 6588	27.11.2007	29.03.2025	CID 6588/2007	CN CF "CFR" S.A. / S.C. SERVTRANS INVEST S.A.
547.	vagon de marfa	Eanos/5375	31 53 5375 523 - 6 / RIV RO STI	CI 6436	26.11.2007	06.05.2025	CID 6436/2007	CN CF "CFR" S.A. / S.C. SERVTRANS INVEST S.A.
548.	vagon de marfa	Eanos/5375	31 53 5375 443 - 7 / RIV RO STI	CI 6407	23.11.2007	07.05.2025	CID 6407/2007	CN CF "CFR" S.A. / S.C. SERVTRANS INVEST S.A.
549.	vagon de marfa	Eanos/5375	31 53 5375 422 - 1 / RIV RO STI	CI 6386	22.11.2007	07.05.2025	CID 6386/2007	CN CF "CFR" S.A. / S.C. SERVTRANS INVEST S.A.
550.	vagon de marfa	Eanos/5375	31 53 5375 516 - 0 / RIV RO STI	CI 6429	26.11.2007	06.05.2025	CID 6429/2007	CN CF "CFR" S.A. / S.C. SERVTRANS INVEST S.A.
551.	vagon de marfa	Eanos/5375	31 53 5375 434 - 6 / RIV RO STI	CI 6398	22.11.2007	07.05.2025	CID 6398/2007	CN CF "CFR" S.A. / S.C. SERVTRANS INVEST S.A.
552.	vagon de marfa descoperit, cod proiect 438.00	Eacs/5494	31 53 5494 414 - 4 / RIV RO STI	CI 6600	28.11.2007	29.03.2025	CID 6600/2007	CN CF "CFR" S.A. / S.C. SERVTRANS INVEST S.A.
553.	vagon de marfa descoperit, cod proiect 438.00	Eacs/5494	31 53 5494 409 - 4 / RIV RO STI	CI 6585	27.11.2007	29.03.2025	CID 6585/2007	CN CF "CFR" S.A. / S.C. SERVTRANS INVEST S.A.
554.	vagon de marfa	Eanos/5375	31 53 5375 520 - 2 / RIV RO STI	CI 6433	26.11.2007	06.05.2025	CID 6433/2007	CN CF "CFR" S.A. / S.C. SERVTRANS INVEST S.A.
555.	vagon de marfa	Eanos/5375	31 53 5375 440 - 3 / RIV RO STI	CI 6404	23.11.2007	07.05.2025	CID 6404/2007	CN CF "CFR" S.A. / S.C. SERVTRANS INVEST S.A.
556.	vagon de marfa	Eanos/5375	31 53 5375 419 - 7 / RIV RO STI	CI 6383	22.11.2007	07.05.2025	CID 6383/2007	CN CF "CFR" S.A. / S.C. SERVTRANS INVEST S.A.
557.	vagon de marfa	Eanos/5375	31 53 5375 513 - 7 / RIV RO STI	CI 6426	26.11.2007	06.05.2025	CID 6426/2007	CN CF "CFR" S.A. / S.C. SERVTRANS INVEST S.A.
558.	vagon de marfa	Eanos/5375	31 53 5375 432 - 0 / RIV RO STI	CI 6396	22.11.2007	07.05.2025	CID 6396/2007	CN CF "CFR" S.A. / S.C. SERVTRANS INVEST S.A.
559.	vagon de marfa descoperit, cod proiect 438.00	Eacs/5494	31 53 5494 405 - 2 / RIV RO STI	CI 6596	28.11.2007	29.03.2025	CID 6596/2007	CN CF "CFR" S.A. / S.C. SERVTRANS INVEST S.A.
TRANS EXPEDITION FEROVIAI SRL BUCURESTI								
560.	vagon de marfa autodescarcator basculant	Eakkmos/5366	84 53 5366 814 - 6 / RO GFR	CI 6294	05.11.2007	31.05.2015	CID 6294/2007	CN CF "CFR"- S.A. / S.C. GRUP FEROVIAI ROMAN S.A.
561.	vagon de marfa autodescarcator basculant	Eakkmos/5366	84 53 5366 816 - 1 / RO GFR	CI 6295	05.11.2007	31.07.2013	CID 6295/2007	CN CF "CFR"- S.A. / S.C. GRUP FEROVIAI ROMAN S.A.

Deținător vehicul feroviar								
Nr. crt.	Vehicul feroviar			Certificat înmatriculare			Carte identitate	Operator feroviar
	Denumire	Serie literală/numerică	Marcaj unificat de identificare	Serie	Emitere	Valabilitate	Serie/an	
TRANSFEROVIAR GRUP SA								
562.	wagon de marfa descoperit, autodescarcator pe 4 osii , cod proiect 485 00 / 0. M - 00	Fals/6657	88 53 6657 715 - 7 / RO TFG	CI 6241	07.11.2007	31.12.2014	CID 6241/2007	CN CF "C.F.R." S.A. / S.C. TRANSFEROVIAR GRUP SA.
563.	wagon de marfa descoperit, autodescarcator pe 4 osii , cod proiect 485 00 / 0. M - 00	Fals/6657	88 53 6657 730 - 6 / RO TFG	CI 6238	07.11.2007	31.12.2014	CID 6238/2007	CN CF "CFR" S.A. / S.C. TRANSFEROVIAR GRUP SA.
564.	wagon de marfa descoperit, cod proiect 438.00	Eacs/5488	88 53 5488 790 - 7 / RO TFG	CI 6253	07.11.2007	29.03.2013	CID 6253/2007	CN CF "C.F.R." S.A. / S.C. TRANSFEROVIAR GRUP SA.
565.	wagon de marfa descoperit, autodescarcator pe 4 osii , cod proiect 485 00 / 0. M - 00	Fals/6657	88 53 6657 720 - 7 / RO TFG	CI 6243	07.11.2007	31.12.2014	CID 6243/2007	CN CF "C.F.R." S.A. / S.C. TRANSFEROVIAR GRUP SA.
566.	wagon de marfa descoperit, autodescarcator pe 4 osii , cod proiect 485 00 / 0. M - 00	Fals/6657	88 53 6657 713 - 2 / RO TFG	CI 6240	07.11.2007	31.12.2014	CID 6240/2007	CN CF "C.F.R." S.A. / S.C. TRANSFEROVIAR GRUP SA.
567.	wagon de marfa descoperit, cod proiect 438.00	Eacs/5488	88 53 5488 795 - 6 / RO TFG	CI 6252	07.11.2007	29.03.2013	CID 6252/2007	CN CF "C.F.R." S.A. / S.C. TRANSFEROVIAR GRUP SA.
568.	wagon de marfa descoperit, cod proiect 438.00	Eacs/5488	88 53 5488 700 - 6 / RO TFG	CI 6250	07.11.2007	29.03.2013	CID 6250/2007	CN CF "C.F.R." S.A. / S.C. TRANSFEROVIAR GRUP SA.
569.	wagon de marfa descoperit, autodescarcator pe 4 osii , cod proiect 485 00 / 0. M - 00	Fals/6657	88 53 6657 716 - 5 / RO TFG	CI 6242	07.11.2007	31.12.2014	CID 6242/2007	CN CF "C.F.R." S.A. / S.C. TRANSFEROVIAR GRUP SA.
570.	wagon de marfa descoperit, autodescarcator pe 4 osii , cod proiect 485 00 / 0. M - 00	Fals/6657	88 53 6657 719 - 9 / RO TFG	CI 6239	07.11.2007	31.12.2014	CID 6239/2007	CN CF "C.F.R." S.A. / S.C. TRANSFEROVIAR GRUP SA.
571.	wagon de marfa descoperit, cod proiect 438.00	Eacs/5488	88 53 5488 694 - 1 / RO TFG	CI 6254	07.11.2007	29.03.2013	CID 6254/2007	CN CF "C.F.R." S.A. / S.C. TRANSFEROVIAR GRUP SA.
572.	wagon de marfa descoperit, cod proiect 438.00	Eacs/5488	88 53 5488 805 - 3 / RO TFG	CI 6251	07.11.2007	29.03.2014	CID 6251/2007	CN CF "C.F.R." S.A. / S.C. TRANSFEROVIAR GRUP SA.
573.	wagon de marfa descoperit, autodescarcator pe 4 osii , cod proiect 485 00 / 0. M - 00	Fals/6657	88 53 6657 722 - 3 / RO TFG	CI 6244	07.11.2007	31.12.2014	CID 6244/2007	CN CF "C.F.R." S.A. / S.C. TRANSFEROVIAR GRUP SA.
UNICOM TRANZIT SA BUCURESTI								
574.	wagon de marfa descoperit, cod proiect 438.00	Eacs/5488	84 53 5488 265 - 4 / RO UFR	CI 6170	08.11.2007	08.11.2011	CID 6170/2007	CN CF "C.F.R." S.A. / S.C. UNIFERTRANS S.A.
575.	wagon de marfa descoperit, cod proiect 438.00	Eacs/5488	84 53 5488 228 - 2 / RO UFR	CI 6156	07.11.2007	06.11.2014	CID 6156/2007	CN CF "C.F.R." S.A. / S.C. UNIFERTRANS S.A.
576.	wagon de marfa descoperit, cod proiect 438.00	Eacs/5488	84 53 5488 281 - 1 / RO UFR	CI 6181	08.11.2007	08.11.2011	CID 6181/2007	CN CF "C.F.R." S.A. / S.C. UNIFERTRANS S.A.
577.	wagon de marfa descoperit, cod proiect 438.00	Eacs/5488	84 53 5488 258 - 9 / RO UFR	CI 6167	08.11.2007	08.11.2013	CID 6167/2007	CN CF "C.F.R." S.A. / S.C. UNIFERTRANS S.A.
578.	wagon de marfa descoperit, cod proiect 438.00	Eacs/5488	84 53 5488 224 - 1 / RO UFR	CI 6153	07.11.2007	06.11.2014	CID 6153/2007	CN CF "C.F.R." S.A. / S.C. UNIFERTRANS S.A.
579.	wagon de marfa descoperit, cod proiect 438.00	Eacs/5488	84 53 5488 284 - 5 / RO UFR	CI 6178	08.11.2007	08.11.2011	CID 6178/2007	CN CF "C.F.R." S.A. / S.C. UNIFERTRANS S.A.
580.	wagon de marfa descoperit, cod proiect 438.00	Eacs/5488	84 53 5488 238 - 1 / RO UFR	CI 6164	08.11.2007	06.11.2011	CID 6164/2007	CN CF "C.F.R." S.A. / S.C. UNIFERTRANS S.A.
581.	wagon de marfa descoperit, cod proiect 438.00	Eacs/5488	84 53 5488 242 - 3 / RO UFR	CI 6150	07.11.2007	06.11.2013	CID 6150/2007	CN CF "C.F.R." S.A. / S.C. UNIFERTRANS S.A.
582.	wagon de marfa descoperit, cod proiect 438.00	Eacs/5488	84 53 5488 259 - 7 / RO UFR	CI 6175	08.11.2007	08.11.2014	CID 6175/2007	CN CF "C.F.R." S.A. / S.C. UNIFERTRANS S.A.
583.	wagon de marfa descoperit, cod proiect 438.00	Eacs/5488	84 53 5488 234 - 0 / RO UFR	CI 6161	07.11.2007	06.11.2014	CID 6161/2007	CN CF "C.F.R." S.A. / S.C. UNIFERTRANS S.A.
584.	wagon de marfa descoperit, cod proiect 438.00	Eacs/5488	84 53 5488 233 - 2 / RO UFR	CI 6261	12.11.2007	06.11.2013	CID 6261/2007	CN CF "C.F.R." S.A. / S.C. UNIFERTRANS S.A.
585.	wagon de marfa descoperit, cod proiect 438.00	Eacs/5488	84 53 5488 247 - 2 / RO UFR	CI 6147	07.11.2007	06.11.2013	CID 6147/2007	CN CF "C.F.R." S.A. / S.C. UNIFERTRANS S.A.
586.	wagon de marfa descoperit, cod proiect 438.00	Eacs/5488	84 53 5488 263 - 9 / RO UFR	CI 6172	08.11.2007	08.11.2014	CID 6172/2007	CN CF "C.F.R." S.A. / S.C. UNIFERTRANS S.A.

Deținător vehicul feroviar								
Nr. crt.	Vehicul feroviar			Certificat înmatriculare			Carte identitate	Operator feroviar
	Denumire	Serie literală/numerică	Marcaj unificat de identificare	Serie	Emitere	Valabilitate	Serie/an	
587.	vagon de marfa descoperit, cod proiect 438.00	Eacs/5488	84 53 5488 229 - 0 / RO UFR	CI 6158	07.11.2007	06.11.2014	CID 6158/2007	CN CF "C.F.R." SA./S.C. UNIFERTRANS SA.
588.	vagon de marfa descoperit, cod proiect 438.00	Eacs/5488	84 53 5488 279 - 5 / RO UFR	CI 6183	08.11.2007	08.11.2011	CID 6183/2007	CN CF "C.F.R." SA./S.C. UNIFERTRANS SA.
589.	vagon de marfa descoperit, cod proiect 438.00	Eacs/5488	84 53 5488 250 - 6 / RO UFR	CI 6144	07.11.2007	08.11.2013	CID 6144/2007	CN CF "C.F.R." SA./S.C. UNIFERTRANS SA.
590.	vagon de marfa descoperit, cod proiect 438.00	Eacs/5488	84 53 5488 266 - 2 / RO UFR	CI 6169	08.11.2007	08.11.2014	CID 6169/2007	CN CF "C.F.R." SA./S.C. UNIFERTRANS SA.
591.	vagon de marfa descoperit, cod proiect 438.00	Eacs/5488	84 53 5488 226 - 6 / RO UFR	CI 6155	07.11.2007	06.11.2014	CID 6155/2007	CN CF "C.F.R." SA./S.C. UNIFERTRANS SA.
592.	vagon de marfa descoperit, cod proiect 438.00	Eacs/5488	84 53 5488 282 - 9 / RO UFR	CI 6180	08.11.2007	08.11.2014	CID 6180/2007	CN CF "C.F.R." SA./S.C. UNIFERTRANS SA.
593.	vagon de marfa descoperit, cod proiect 438.00	Eacs/5488	84 53 5488 254 - 8 / RO UFR	CI 6166	08.11.2007	31.05.2010	CID 6166/2007	CN CF "C.F.R." SA./S.C. UNIFERTRANS SA.
594.	vagon de marfa descoperit, cod proiect 438.00	Eacs/5488	84 53 5488 227 - 4 / RO UFR	CI 6152	07.11.2007	06.11.2013	CID 6152/2007	CN CF "C.F.R." SA./S.C. UNIFERTRANS SA.
595.	vagon de marfa descoperit, cod proiect 438.00	Eacs/5488	84 53 5488 285 - 2 / RO UFR	CI 6177	08.11.2007	08.11.2011	CID 6177/2007	CN CF "C.F.R." SA./S.C. UNIFERTRANS SA.
596.	vagon de marfa descoperit, cod proiect 438.00	Eacs/5488	84 53 5488 236 - 5 / RO UFR	CI 6163	08.11.2007	06.11.2011	CID 6163/2007	CN CF "C.F.R." SA./S.C. UNIFERTRANS SA.
597.	vagon de marfa descoperit, cod proiect 438.00	Eacs/5488	84 53 5488 245 - 6 / RO UFR	CI 6149	07.11.2007	06.11.2013	CID 6149/2007	CN CF "C.F.R." SA./S.C. UNIFERTRANS SA.
598.	vagon de marfa descoperit, cod proiect 438.00	Eacs/5488	84 53 5488 261 - 3 / RO UFR	CI 6174	08.11.2007	08.11.2014	CID 6174/2007	CN CF "C.F.R." SA./S.C. UNIFERTRANS SA.
599.	vagon de marfa descoperit, cod proiect 438.00	Eacs/5488	84 53 5488 231 - 6 / RO UFR	CI 6160	07.11.2007	06.11.2011	CID 6160/2007	CN CF "C.F.R." SA./S.C. UNIFERTRANS SA.
600.	vagon de marfa descoperit, cod proiect 438.00	Eacs/5488	84 53 5488 277 - 9 / RO UFR	CI 6185	08.11.2007	08.11.2014	CID 6185/2007	CN CF "C.F.R." SA./S.C. UNIFERTRANS SA.
601.	vagon de marfa descoperit, cod proiect 438.00	Eacs/5488	84 53 5488 248 - 0 / RO UFR	CI 6146	07.11.2007	08.11.2013	CID 6146/2007	CN CF "C.F.R." SA./S.C. UNIFERTRANS SA.
602.	vagon de marfa descoperit, cod proiect 438.00	Eacs/5488	84 53 5488 264 - 7 / RO UFR	CI 6171	08.11.2007	08.11.2011	CID 6171/2007	CN CF "C.F.R." SA./S.C. UNIFERTRANS SA.
603.	vagon de marfa descoperit, cod proiect 438.00	Eacs/5488	84 53 5488 144 - 1 / RO UFR	CI 6157	07.11.2007	06.11.2014	CID 6157/2007	CN CF "C.F.R." SA./S.C. UNIFERTRANS SA.
604.	vagon de marfa descoperit, cod proiect 438.00	Eacs/5488	84 53 5488 280 - 3 / RO UFR	CI 6182	08.11.2007	08.11.2014	CID 6182/2007	CN CF "C.F.R." SA./S.C. UNIFERTRANS SA.
605.	vagon de marfa descoperit, cod proiect 438.00	Eacs/5488	84 53 5488 255 - 5 / RO UFR	CI 6168	08.11.2007	08.11.2013	CID 6168/2007	CN CF "C.F.R." SA./S.C. UNIFERTRANS SA.
606.	vagon de marfa descoperit, cod proiect 438.00	Eacs/5488	84 53 5488 225 - 8 / RO UFR	CI 6154	07.11.2007	06.11.2014	CID 6154/2007	CN CF "C.F.R." SA./S.C. UNIFERTRANS SA.
607.	vagon de marfa descoperit, cod proiect 438.00	Eacs/5488	84 53 5488 283 - 7 / RO UFR	CI 6179	08.11.2007	08.11.2011	CID 6179/2007	CN CF "C.F.R." SA./S.C. UNIFERTRANS SA.
608.	vagon de marfa descoperit, cod proiect 438.00	Eacs/5488	84 53 5488 240 - 7 / RO UFR	CI 6165	08.11.2007	06.11.2014	CID 6165/2007	CN CF "C.F.R." SA./S.C. UNIFERTRANS SA.
609.	vagon de marfa descoperit, cod proiect 438.00	Eacs/5488	84 53 5488 241 - 5 / RO UFR	CI 6151	07.11.2007	06.11.2013	CID 6151/2007	CN CF "C.F.R." SA./S.C. UNIFERTRANS SA.
610.	vagon de marfa descoperit, cod proiect 438.00	Eacs/5488	84 53 5488 286 - 0 / RO UFR	CI 6176	08.11.2007	31.03.2012	CID 6176/2007	CN CF "C.F.R." SA./S.C. UNIFERTRANS SA.
611.	vagon de marfa descoperit, cod proiect 438.00	Eacs/5488	84 53 5488 235 - 7 / RO UFR	CI 6162	07.11.2007	06.11.2011	CID 6162/2007	CN CF "C.F.R." SA./S.C. UNIFERTRANS SA.
612.	vagon de marfa descoperit, cod proiect 438.00	Eacs/5488	84 53 5488 246 - 4 / RO UFR	CI 6148	07.11.2007	06.11.2013	CID 6148/2007	CN CF "C.F.R." SA./S.C. UNIFERTRANS SA.
613.	vagon de marfa descoperit, cod proiect 438.00	Eacs/5488	84 53 5488 262 - 1 / RO UFR	CI 6173	08.11.2007	08.11.2014	CID 6173/2007	CN CF "C.F.R." SA./S.C. UNIFERTRANS SA.
614.	vagon de marfa descoperit, cod proiect 438.00	Eacs/5488	84 53 5488 230 - 8 / RO UFR	CI 6159	07.11.2007	06.11.2014	CID 6159/2007	CN CF "C.F.R." SA./S.C. UNIFERTRANS SA.
615.	vagon de marfa descoperit, cod proiect 438.00	Eacs/5488	84 53 5488 278 - 7 / RO UFR	CI 6184	08.11.2007	08.11.2011	CID 6184/2007	CN CF "C.F.R." SA./S.C. UNIFERTRANS SA.
616.	vagon de marfa descoperit, cod proiect 438.00	Eacs/5488	84 53 5488 249 - 8 / RO UFR	CI 6145	07.11.2007	08.11.2013	CID 6145/2007	CN CF "C.F.R." SA./S.C. UNIFERTRANS SA.
WAGON MANAGEMENT SRL BUCURESTI								
617.	vagon marfa pentru transportat autovehicule	Laads/4335	42 53 4335 500 - 3 / RO WM	CI 6260	16.11.2007	31.05.2015	CID 6260/2007	CN CF "C.F.R." SA./WM

**Atestate personal în domeniul managementului calității acordate de AFER
conform seriei de standarde SR EN ISO 9000/2001
în perioada 01.09.2007 – 31.12.2007**

Nr. crt.	Numele și prenumele	Serie și număr atestat/Data emiterii	Termen de valabilitate
Atestate MQ (seria standarde SR EN ISO 9000/2001)			
1.	Bădulescu Mariana Vivi	P 711 MQ /20.09.2007	20.09.2011
2.	Barbu Elena	P 726 MQ /15.10.2007	15.10.2011
3.	Bento Sorin	P 697 MQ /20.09.2007	20.09.2011
4.	Călin Adrian	P 715 MQ /20.09.2007	20.09.2011
5.	Ciovică Daniel Eduard	P 709 MQ /20.09.2007	20.09.2011
6.	Ciurte Viorel	P 714 MQ /20.09.2007	20.09.2011
7.	Coliță Dumitru Horațiu	P 710 MQ /20.09.2007	20.09.2011
8.	Condrea Florin	P 703 MQ /20.09.2007	20.09.2011
9.	Dan Elena Mioara	P 705 MQ /20.09.2007	20.09.2011
10.	Dinu Daniela	P 719 MQ /20.09.2007	20.09.2011
11.	Dragomir Elisiia	P 700 MQ /20.09.2007	20.09.2011
12.	Duță Cristina FI.	P 725 MQ /15.10.2007	15.10.2011
13.	Filipeanu Otilia	P 698 MQ /20.09.2007	20.09.2011
14.	Gabor Victor Gabriel	P 708 MQ /20.09.2007	20.09.2011
15.	Gîțlan Lidia	P 720 MQ /20.09.2007	20.09.2011
16.	Gogea Adriana	P 704 MQ /20.09.2007	20.09.2011
17.	Iftimiu Rodica M.	P 717 MQ /20.09.2007	20.09.2011
18.	Lucaci Tereza Veronica	P 706MQ /20.09.2007	20.09.2011
19.	Măran Sorin Dumitru	P 713 MQ /20.09.2007	20.09.2011
20.	Nițu Mihaela	P 727 MQ /15.10.2007	15.10.2011
21.	Opriș Adrian	P 722 MQ /15.10.2007	15.10.2011
22.	Pavelescu Stelian	P 718 MQ /20.09.2007	20.09.2011
23.	Roșca Nicolae	P 716 MQ /20.09.2007	20.09.2011
24.	Șerbănescu Florin	P 723 MQ /15.10.2007	15.10.2011
25.	Stoicea Mariana	P 724 MQ /15.10.2007	15.10.2011
26.	Stoicescu Dan	P 721 MQ /20.09.2007	20.09.2011
27.	Stoleru Emanoil C.	P 707 MQ /20.09.2007	20.09.2011
28.	Stroe Adrian	P 702 MQ /20.09.2007	20.09.2011
29.	Țigănaș Cristina	P 712 MQ /20.09.2007	20.09.2011
30.	Vâlcu Silvia G.	P 699 MQ /20.09.2007	20.09.2011
31.	Zota Marian	P 701 MQ /20.09.2007	20.09.2011

NOTA REDACȚIEI

La fiecare număr al Buletinului AFER, împreună cu revista tipărită,
abonații vor primi pe suport magnetic fișierele cu listele integrale și actualizate ale documentelor emise de AFER